PRESIDENTE DE LA REPUBLICA DE FRANCIA

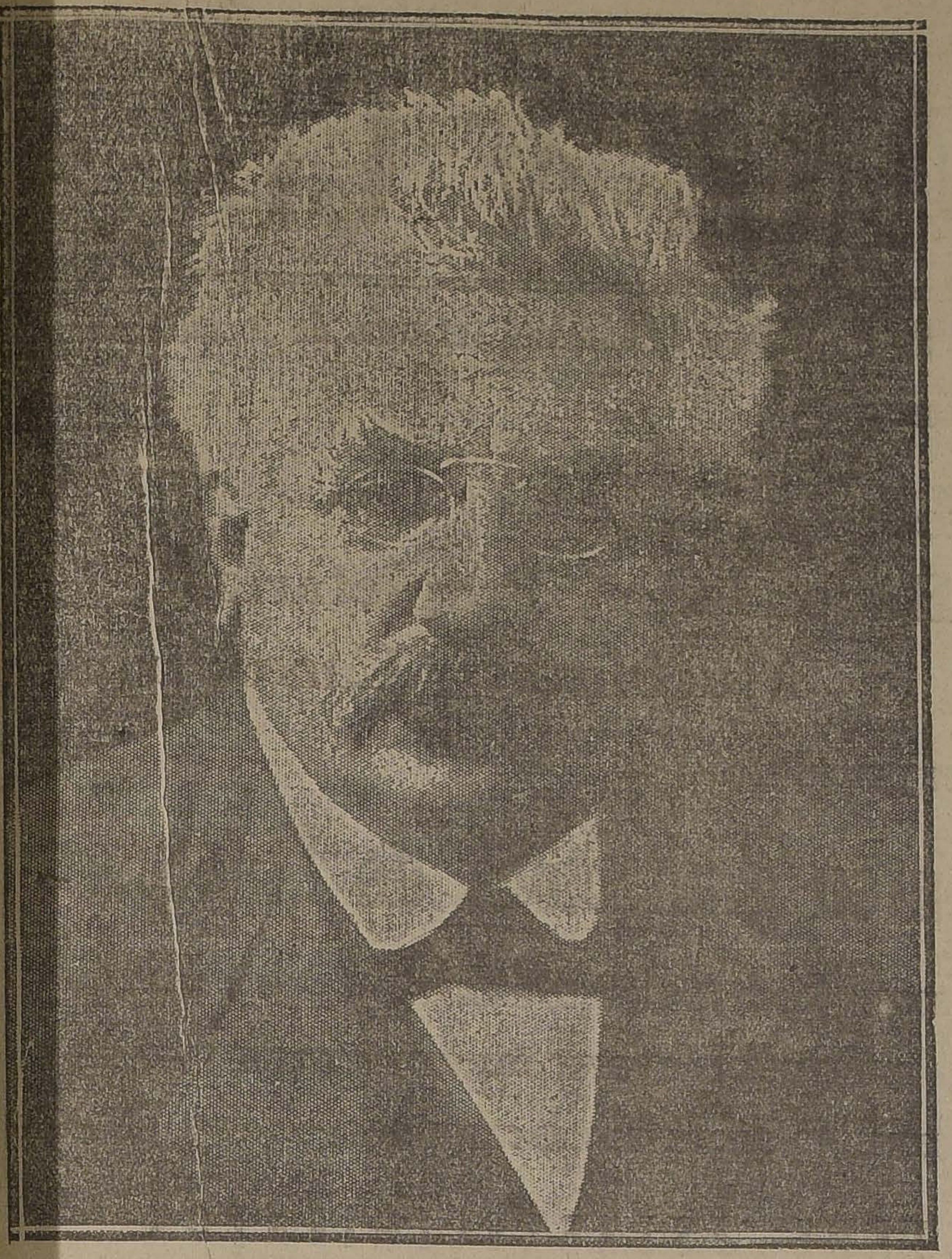

M. MILLERAND,

LA OBRA EDUCACIONAL DE FRANCIA

COMO LA JUZGAN SUS PRINCIPALES CREADORES Y PROPULSORES

Una escuela laica para una sociedad laica

"... No siendo ninguna Iglesia particular el alma de Francia, la enseñanza que difunda esta alma ha de ser independiente de toda Iglesia particular... La sociedad posee un principio que únicamente ella puede profesar, y sobre este principio está basado su absoluto derecho a enseñar materias civiles. Aquello que constituye el fundamento de esta sociedad, hace posible su existencia e impide que se descomponga en pedazos; es precisamente algo que no puede ser enseñado con igual autoridad por ninguno de los cultos oficiales. Esta sociedad vive sobre el principio del amor recíproco de sus ciudadanos, independientemente de sus creencias".

(Edgard Quinet. "L'enseignement du peuple", 1850).

El respeto a la conciencia del niño en la educación

"Si alguna vez os veis perplejo para proceder en vuestra enseñanza moral, he aquí una regla práctica a la que podéis ateneros: cualquiera que sea el precepto, la máxima que vayáis a proponer a vuestros discípulos, preguntaos a vosotros mismo si, en lo que sabéis, hay un sólo hombre honrado que pueda sentirse ofendido por lo que vais a decir. Preguntaos si un solo padre, presente en vuestra clase, podría de buena fe rehusar su aprobación a lo que oyera.

Si es así, deteneos. Si no, hablad sin miedo, pues lo que vais a enseñar a los niños no es vuestro saber, es el saber de la raza humana; es una de aquellas ideas universalmente aceptadas, que siglos enteros de civilización han incorporado a la herencia de la humanidad".

(Jules Ferry. "Carta a los maestros primarios de Francia", 17 de Noviembre de 1883).

El uso y el abuso de la pedagogía

"Se tiene razón de pensar que los principios, las reglas, los métodos, la ciencia, teórica o práctica, experimental o histórica; en una palabra, la pedagogía, lejos de ser todo en la educación, no constituye los factores principales, sino que son sólo simples auxiliares. En este asunto, el conocimiento más abundante y preciso, los métodos mejor garantizados por la experiencia y la historia, no pueden sustituir a la más grande de las cualidades, que es la libertad de movimiento,, el talento de una rápida y rigurosa observación poseída por un espíritu sano, bien cultivado, que no es esclavo de un método o víctima de un procedimiento, un espíritu que renueva sin minucias sus medios de expresión y de acción, y obedece en esto a una lógica interior más dúctil y rica en matices y no tán limitada como la lógica escolástica".

(Félix Pécaut. "L'éducation publique et la vie nationale").

La historia de la educación

"... Pero preferiría que la historia se enseñara en las escuelas de modo múy diferente al de hoy, que se nos impone con los programas y el sistema de los exámenes. Desearía que la historia que se enseñara al pueblo fuera, sobre todo, la historia del pueblo mismo a través de los siglos, la historia del esfuerzo inmenso realizado en pro de la justicia, la libertad y el derecho... Sin prejuicios, sin justicia, sin odio hacia el pasado, esta enseñanza se dirigiría al presente. Mostraría cuánto tiempo y trabajos, y luchas y dolores han sido necesarios para elevar al súbdito francés de ayer a la dignidad del ciudadano de hoy. Mostraría que esta dignidad es preciosa y que debe guardarse celosamente. Sería una introducción a esa enseñanza cívica que trata de los derechos y deberes del ciudadano francés, tal como la historia de Francia lo ha hecho".

(Ernest Lavisse. "Lettre ouverte aux instituteurs de France". 1898).

El maestro y el socialismo

"Me parece a mí que para el maestro que piensa, existe un profundo contraste entre las fuerzas de la fraternidad y libertad humanas, que aspira a despertar en las conciencias juveniles, y el estado de violencia y de lucha, de odio y de pasividad en que aquéllas se encontrarán mañana. ¿Puede ser esto verdadero? Ese agua limpida y fresca que corre y juguetea, que es agitada al menor soplo del viento y por el menor destello de luz, que refleja las imágenes rientes y la deslumbrante claridad de la vida, ¿puede perderse mañana en los negros fondos de la vida estancada, movida sólo por torbellinos de cólera? No. Esta es una intolerable contradicción, y a través de todas esas conciencias infantiles, el educador del pueblo siente en su propia conciencia todas las heridas, todas las iniquidades, toda la [illegible] de este sistema social de privilegio, de explotación y de lucha"...

(Jean Jaurés Art. en la "Revue de l'enseignemente primaire". 1.o de Octubre de 1905).

El espíritu de la educación francesa

"... Esta pedagogía, orientada en esas doctrinas, en sus líneas generales, sirve de base a la educación del Estado francés, desde la escuela primaria a los liceos y a las facultades universitarias.

Otros han preconizado métodos de educación que se han impuesto evidentemente por desconfianza de la naturaleza humana; han pedido que al niño, a la mujer y aún al hombre se los confíe a ellos como necesitados de tutela. Han prometido ejercer esta tutela en bien de la humanidad, y piensan que prestan un servicio a la naturaleza humana protegiéndola contra sí misma, considerándose en la educación intermediarios entre Dios y el hombre desde la cuna a la sepultura. Nosotros no aceptamos esta minoridad perpetua para la humanidad. Nosotros deseamos colocar al hombre lo más pronto posible en posesión de su propia voluntad, de su propia razón, de su propia conciencia... Al aceptar la carga pesada de la libertad para nosotros y para nuestros alumnos, creemos que realizamos no sólo una obra moral y filosófica, sino también una profundamente religiosa..."

(Ferdinand Buisson. "L'Education de la volonté". Conférence a la Sorbonne, 1899).

El lugar de la ciencia en la educación

"En la educación secundaria, el estudio de la ciencia, como el de las demás materias, debe contribuir a formar el hombre completo. Si hacen esto las ciencias, ellas también son, a su propio modo y en el amplio sentido de la palabra, "humanidades científicas", como uno de los más ardientes partidarios de la cultura clásica no duda en llamarlas. Su fin propio es cooperar con los medios mejor acomodados a este fin a cultivar en el espíritu todos los medios para investigar la verdad científica: Observación, comparación, clasificación, y la capacidad para realizar experimentos y descubrir analogías; para despertar y desarrollar ese sentido de lo real y lo posible, que no es menos importante que el espíritu idealista; finalmente, es su función enseñar al espíritu, no a pensar fragmentariamente, sino a comprender que todo fragmento es sólo una parte del todo.

(Louis Liard. "L'enseignemente supérieur en France").

LA REVOLUCION FRANCESA

por MANUEL GONZALEZ PRADA

y épocas en que las naciones, gidas en profunda modorra, y ven sin tener aliento de r ni fuerza para sostenerse; otras épocas en que se fasin avanzar un palmo, como das de parálisis agitante; y épocas en que se regeneran l soplo de un viento generoso, pasan las bareras de la tra, y caminan adelante, siemdelante, como atraídas por stible imán. A estas últimas pertenece la Francia de la lución.

hombres de aquellos días po una gloria que no supieron istar los revolucionarios de naciones ni de otros siglos: trabajado en provecho into de la humanidad.. Es que ia, por su carácter cosmopoiembra para que la tierra co. Los acontecimientos que en emás países no salen de las eras y permanecen adheridos reno propio, como los miney vegetales, adquieren en el orio francés la movilidad de res animados y se exparcen todos los ámbitos del glo-

Revolución Francesa, no se e al populacho ebrio y desado que apagaba con sars la voz de las víctimas acudas en las prisiones o guillotinadas en las plazas públicas. Frente a los energúmenos que herían sin a saber a quién ni por qué, como arrastrados por un vértigo de sangre, se levantaban los filósofos y reformadores que vivían soñando con la fraternidad de los pueblos y morían creyendo en el definitivo reinado de la justicia.

Si no faltaron bárbaros que, ante el cadáver de un Lavoisier, proclamaban que "La Revolución no necesitaba de sabios", sobraron también hombres, que, según la gráfica expresión de Víctor Hugo, buscaban "con Rousseau lo justo, con Turgot lo útil, con Voltaire lo verdadero y con Diderot lo bello..."

Verdad, hubo momentos en que Francia parecía retrogradar a la barbarie; pero, verdad también, que tras la acción impulsiva y perjudicial, vino inmediatamente la reacción meditada y reparadora. La Revolución, la buena Revolución, se mostró siempre inteligente; fué movimiento libre de hombres pensadores, no arranque ciego de multitudes inconscientes.......

Los hombres de acción secundan, superan a los hombres de saber. Brotan generales de veinte años que enseñan el arte de la guerra a los encanecidos mariscales de Europa; surgen reclutas que hacen morder el polvo a los veteranos de cien campañas. Los ejércitos de la Revolución carecen de todo y suplen todo; ganan batallas sin tener cañones, pasan ríos sin puentes, hacen marchas forzadas sin zapatos, vivaquean sin ron y muchas veces sin pan. En sólo cinco meses aplastan a los ingleses y holandeses en Hondeschoote, derrotan a los austriacos en Wattignies, rechazan a los piamonteses, contienen a los españoles, recuperan la línea de Weissemburg, libertan Landau, reconquistan Alsacia, espantan a los aliados, sofocan las sublevaciones de Lyon, arrancan Tolón a los igleses y somete a la Vendée.

Francia, como círculo de fuego, se ensancha prodigiosamente, arrojando por todas partes muerte y luz. El toque de la Marsellesa resuena desde el Tajo hasta el Tíber y desde la tumba de Carlo Mag no hasta el sepulcro de los Faraones. Hay florescencia de vida, exuberancia de fuerza, desbordamiento de actividad. Todas las energías acopiadas durante siglos estallan a la vez. Como se ordena la construcción de un dique o el trazo de un camino, se decreta la victoria. Se trasmota los Alpes como Aníbal y se atraviesan los desiertos como Cambises. Hoy se combate en la nieve que entumece, mañana en el arenal que sofoca. Parece que el miedo ha dejado de habitar la tierra. Se sufre cantando y se muere riendo. Francia celebra las panateneas del heroísmo.

Cuando asomó la Revolución, parecía que sobre la tierra hubiera descendido un espíritu nuevo, que la humanidad acabara de encontrar el camino de una región iluminada por interminable aurora boreal. Desde el Manzanares hasta el Rhin y desde el Támesis hasta el Volga, hubo una explosión de regocijo. En las calles de San Petersburgo los hombres se abrazaban llorando. Todos los poetas cantaron el 89, desde Burno y Klopstock hasta Schiller. Todos se enorgullecieron con merecer el título de ciudadanos franceses. Goethe, el implacable Goethe, confesó que la victoria de los revolucionarios franceses en Valmy señalaba el principio de una era nueva.

Francia, en un deliquio de amor, salvaba las fronteras y extedía los brazos para estrechar a todas las naciones del globo. Los odios vinieron más tarde; el pueblo francés hizo el 89, los reyes provocaron el 93. Si algo debe censurarse a los revolucionarios es la exageración en el ideal humanitario; quisieron convertir a Francia en el "caballero andante" de las naciones. A los dos meses de Valmy, el 19 de Noviembre de 1792, la convención nacional promulga un decreto para socorrer a los pueblos que quisieran recobrar su independencia axiliar a los ciudadanos que sufrieran o hubieran sufrido vejámenes por la causa de la libertad.

La revolución nos parece una pesadilla de sangre cuando la vemos como hecho aislado y no como consecuencia lógica, cuando contamos los centenares de hombres que arrastró a la guillotina y no los millares de víctimas que vengó. La estupenda cólera popular, que hoy nos admira y espanta, fué reventazón de mina cargada grano a grano, durante siglos enteros por nobleza, clero y reyecía.

Hay que aceptarla como aceptamos un fenómeno atmosférico, sin contar los desastres, aprovechando los beneficios. Los hombres del 93 destruyeron, pero también construyeron; segaron plantas fecundas, pero a la vez arrojaron buenas semillas; se manifestaron pródigos de la vida ajena, pero no fueron avaros de la propia; sintieron la embriaguez del bandido en la emboscada, pero también conocieron las alucinaciones del apóstol y del mártir...

¿Cuándo la humanidad ejecutó algo bueno sin lágrimas ni sangre? ¿Cuándo lo ejecuta la naturaleza? Las lentas evoluciones del universo, ¿cuestan menos sacrificios que las violentas revoluciones de las sociedades? Cada época en la existencia de la tierra se marca por una carnicería universal, todas las capas geológicas encierran cementarios de mil y mil especies desaparecidas. Si culpamos a la revolución francesa porque avanzó pisando escombros y cadáveres, acusemos también a la naturaleza, porque marcha eternamente sobre las lágrimas del hombre, sobre las ruinas de los mundos, sobre la tumba de todos los seres.

M. G. P.

Contra Grippe

Tos, dolor de garganta, neuralgia, resfrío, está indicado el poderoso remedio.

MUSTEROLE
WILL NOT BLISTER

De venta en las
BUENAS BOTICAS

JUGO DE UVA
MARAMBIO
Pedidos: Teléfono 2321

INSOMNIOS
Una Tableta de VEROGENOL dara a usted un sueño tranquilo y reparador
BOTICA FRANCIA
ESTADO 154

PLUMEROS Y UTILES DE ASEO
HOY ULTIMO DIA DE NUESTRA REALIZACION
EN NUESTRA FABRICA: AGUSTINAS 1778

Gran surtido en plumeros finos para automóviles, desde $ 5 c|u; plumeros grandes de pluma de avestruz, para balcones, desde $ 2.90 c|u.; plumeros grandes de pluma escogida, para muebles, desde $ 9 c|u. Papel Waldorf, a $ 1, el rollo; brasso para metales, desde 0.60 c|u. Escobas de una costura, a $ 1 c|u.; de dos costuras, a $ 1.20 c|u.; de tres costuras, a 1.40 c|u.; de cuatro costuras, a 1.60 c|u.; de cinco costuras, especiales, a $ 1.80 c|u. Variado surtido en toda clase de escobillones y escobillas, paños para muebles y pisos, y toda clase de útiles de aseo, a precios de verdadera oportunidad.

Escaleras de tijera de pino a $ 3, peldaño.

Aproveche este último día de Baratura

JABON
BORAXOL
SIN RIVAL

UN VERDADERO REGALO

Por entrega del local Liquidamos todas las existencias de CALZADO en

COMPAÑIA 1049

Se venden todos los artículos con un 50 por ciento menos del costo.

Antes de efectuar sus compras visite esta Casa y se convencerá que todos sus artículos son de superior calidad y no admiten Competencia.

Señores:

Barraqueros y Constructores

Por liquidacion del negocio y entrega del loca

REALIZAMOS

Precio roble de la mejor clase

Dimens.	Mts. 2.80	Mts. 3	Vrs. 4½	5 Vrs
4x6	3 60	4.40	5.70	6.30
4x4	2.40	2.90	3.80	4.20
3x4	1.80	2.20	2.85	3.15
3x3	1.30	1.60	2.15	2.40
2x10	3.10	3.60	4.75	5.25
2x8	2.40	2.90	3.80	4.20
2x6	1 80	2.25	2.85	3.15
2x5	1.50	1.90	2.35	2.60
2x4	1.20	1.50	1.90	2.10
2x3	90	1.15	1.40	1.60
2x2	60	0.75	95	1.05
1x10	1.30	1.70	2.35	2.60
1x8	1.20	1.35	1.90	2.10
½x8	50	0.70	95	1.05

ROBLE: 10x10, 4x10, 2x10, 2x10, etc., de 6 a 10 metros largos a $ 0.30 pie; 3x10, 2x10, 4x6, 4x4, etc., de 6 varas a 25 centavos pie.

RODRIGONES para viña, a $ 0.40 cada uno.

BASAS de piedra de 6x6 a 10x10.

Cajones y javas para vino 10% menos del costo.

CAL de Calera: saco de 82 kilos con saco, antes $ 7.50, ahora $ 6.50.

Espejuelo y cuarzo para estuco.

Duelas para pipas, barriles y cuarterolas.

Mangos para escoba, $ 10 ciento.

TEJUELAS de 4, 5 y 6 pulgadas de ancho.

RAULI: en tablas y tablones secos, dos pesos pulgada.

FERIA DE MADERAS: AV. VICUÑA MACKENNA 32 — TEL. 2446

Cortinez y Baeza

Relojes-pulsera, Alhajas

Objetos para regalos, lindo surtido nuevo, liquido con 35 o|o de rebaja

JOYERIA CENTRAL DE JOSE HOLUIGUE

AHUMADA 302, esquina HUERFANOS

La Casa que vende mas barato en Chile, y la que da mayores garantías.

VIDA SOCIAL

LEGACION DE ESPAÑA

...entes al almuerzo que a medio día ofreció el Ministro de España, Excmo. señor Bernardo Almeyda y Herreros, al señor Diego Dublé Urrutia, en su hermosa residencia de la Avenida Blanco

...IDENCIA.— ...a fijado su residencia en la ...le Dieciocho 270, la señora Sa... M. de Martínez Baeza y fa...ia.

...FERMOS.— ... de salud se encuentra el ... don Manuel Rivas Vicuña. ...establecido de la enfermedad ... aquejaba se encuentra el ... Félix Moreno Correa. ...ue mejor de salud la seño...ta Vergara de Oportot.

...MORIAM.— ...na, primer aniversario del ...ento de don José Tomás ...ca, se oficiarán misas en ...a de la Gratitud Nacional, ...erno descanso de su alma, ... 8.30, 10.30 y 11.30 A. M.

...onquitis, Convulsiva

...NA", recomendada co... ...camento más eficaz para ...ración de todas las afec... ...os órganos respiratorios.

EN EL SAVOY HOTEL.—

Esta noche, como de costumbre, se efectuará en los elegantes comedores de este hotel, el dinner-dançant que semanalmente ofrece la administración a nuestra sociedad.

MUEBLES

...e comedor, dor-...itorio, escritorio

A precios sumamente ba-..., con grandes facilidades ... el pago, vende:

...a San Antonio

Moneda 952

FRENTE CASA MUZARD

EXHIBICION CINEMATOGRAFICA.—

Circula la siguiente invitación:

El Directorio de la Asociación de Productores de Salitre, tiene el honor de invitar a usted y señora a una exhibición cinematográfica de las faenas de elaboración del salitre y de algunas de sus aplicaciones, la que tendrá lugar en el Teatro Splendid, con asistencia de S. E. el Presidente de la República, el Jueves 19 del corriente, a las 6.30 P. M., en la que se desarrollará el siguiente programa:

I. "La elaboración del salitre en Chile". Película descriptiva de las interesantes fases de la elaboración del nitrato de soda y de la vida en la pampa salitrera.

II. "La magia blanca". Película [illegible] ...teamericana basada en un argumento novelesco, en la que pueden apreciarse los importantes efectos del salitre en los cultivos agrícolas de Estados Unidos.

Ambas películas forman un material moderno de propaganda, del que va a servirse en todo el mundo la Asociación de Productores de Salitre.

Amenizará la sesión una escogida orquesta de profesores.

CENTRO FEMENINO DE ESTUDIO.—

Clases de hoy:
Inglés, de 10 a 11.
Piano, de 2 a 3.
Sombreros, de 2 a 5.
Francés, de 2 a 5.
Contabilidad, de 5 a 6.

El nuevo curso de danzas clásicas para señoritas dirigido por la señorita Anna Petrowa espera completarse para empezar.

Los cursos de matemáticas, de inglés, principiarán próximamente.

Sigue abierta la matrícula para todos los cursos en Delicias 1236.

EN EL THAMAR.—

Hoy, tarde de moda, en esta elegante sala de te, la orquesta ejecutará un escogido programa de bailes.

ALMUERZO.—

A medio día de hoy se llevará a efecto el amuerzo que los miembros del Cuerpo Consular ofrecen a don Martín Nates.

¿Conoce usted al

CUARTETO COLOMBIANO?

Oígalo el Miércoles 18 en el Comedia.

MATINEE INFANTIL.—

Con motivo de su cumpleaños, la niñita Adriana Caballero Cristi dió ayer una matinée, a la que asistieron las siguientes personas:

Adriana Caballero Cristi, Teresa Caballero Cristi, Inés Caballero Cristi, Adriana Silva Cristi, Gabriel Silva Cristi, Eugenia Cristi Moreno, Marta González Martínez, Lucía González Martínez, Emma Vilaurre Madariaga, Leonor Maturana Vergara, Luz Maturana Vergara, Luisa Marín Benítez, Rosita Morey Benítez, Elena Fagalde, Teresa Fagalde, y Jorge Marín Benítez.

FALLECIMIENTO.—

En la madrugada del Sábado 7 del actual, falleció en Ovalle, rodeada del cariño de los suyos la respetable señora Domitila D. de Sottorff.

Muere la señora de Sottorff a una edad avanzada, después de llenar con virtuosa abnegación los deberes de su hogar, en donde queda la inborrable huella de su alma generosa, de su carácter jovial y de su cariñosa solicitud para con los suyos y extraños.

GRAN BAILE

... P. M., en el Instituto de Bailes de Salón, Rosas 1789. Excelente orquesta.

ENTRADA $ 2.00

Mañana matinée a las 5; noche a las 9 1|2 P. M.

LA LIGA DE MADRES.—

Ayer se efectuó la segunda reunión de señoras que están formando esta importante asociación.

En la reunión se trataron importantes puntos relativos a la organización de la Liga. Entre ellos se llegó a un acuerdo de no constituir por ahora directorio sino dos Consejos: uno Consultivo y otro Ejecutivo; sistema que dará mucha mayor amplitud a la acción práctica y extensiva de la Asociación.

Se nombraron diversas comisiones para trabajos prácticos de la Asociación.

Se acordó, por último, que la próxima reunión fuera el Sábado 21 a las 2 y media P. M.

EN LA PLAZA DE ARMAS.—

Damos a continuación el programa que ejecutarán las Bandas de músicos de los Regimientos de Infantería Buin y Pudeto en la Plaza de Armas, hoy Sábado 14 de Julio, de 5 1|2 a 7 1|2 P. M., bajo la dirección del Maestro señor Alejandro Muñoz F., en honor de la Colonia Francesa:

1.—Guiraud. Obertura patriótica francesa.
2.—Saint-Saens. Danza Macabra. Poema sinfónico.
3.—Saint-Saens. Sansón y Dalila. Fantasía de la ópera.
4.—Gounod. Ballet del Fausto. N.os 1 al 7.
5.—Giordano. Andrea Chenier. Fantasía de la ópera.
6.—Marcha militar.

RECITAL POETICO.—

El Domingo 15 del corriente se efectuará en el local de la Secretaría del Cuerpo de Excursionistas Santiago, un recital poético en honor de las socias de esta institución en el que se desarrollará el siguiente programa:

1.—Milonguita, tango, por la señorita Ema Concha.
2.—Luis Hurtado, "Amor de los amores", por el señor Ramos.
3.—Poesía declamada por la señorita Briones.
4.—Alejandro Flores, "Mañana cuando mueras", por el señor Carvajal.
5.—Guera Junqueiro, "Su obra literaria", por el presidente de la comisión.
6.—Intermedio musical, por la señorita Ema Concha.
7.—Poesías de don Carlos Carvajal, declamadas por su autor:
a) Flor del mar;
b) A una rosa;
c) Estrofas errantes.
8.—Rubén Darío, "Marcha triunfal", por el señor Ramos.
Rafael Fernández, "Invernales", por la señorita Blanca Revery.
10.—Canción triste, por la señorita Ema Concha

A EUROPA.—

Próximamente se dirigirá a Europa don Alfredo Arancibia Nieto.

EN LA LEGACION ...NA.—

El Ministro ... España en Santi... do Almeyda y ... mediodía de ayer ... honor del Minis... Ecuador, señor ... Urrutia.

La manifestación ... en medio de un ... quisita cordialidad ... ella las siguientes ... ras do Almeyda y ... queta Figueroa de ... Izquierdo de Reyes, ... rino de Videla, ... Dublé Urrutia, ... de España, señor A... tro de Colombia, ... be; Ministro de Pa... llo Lefevre; secreta... gación de Colombia, ... Ignacio Reyes; secret... gación de Chile en C... ñor Humberto Videla ... litar de la Legación ... comandante Luis ... Rossi

Corte inmediat... esa tos con l...

PILDORAS PECTO...

del Dr. SCOT...

CLUB DE SEÑORAS.—

Concierto.—Hoy Sába... .630 P. M., se llevará a ... concierto de la señorita ... Godoy O., con la coope... barítono señor Francisco ... y del maestro Rossel.

Biógrafo.—Mañana Do... las 6.15 P. M., se exhib... hija de Napoleón", crea... bella actriz Lía Mara; ... te y novelesco episodio d... del gran Emperador.

Teatro guignol.—Mañana ... go, a las 3.30 P. M., gran ... de este cómico y atrayente ... táculo, con un novedoso ... que agradará a chicos y ...

CONSEJO NACIONAL DE ... RES.—

Se cita a reunión ... asamblea hoy Sábado, a ... M. Se tratará de la elección ... rectorio y demás fiestas que ... ganizarán con motivo del ... aniversario del Consejo.

TEA ROOM DE GATH Y ... VES.—

Muy concurrida se vió esa ... gante sala ayer, en la que ... mos a las siguientes familias: ... Velasco Lavín, Burgos de ... roch, Burgos de Koester, ...

ALMUERZO

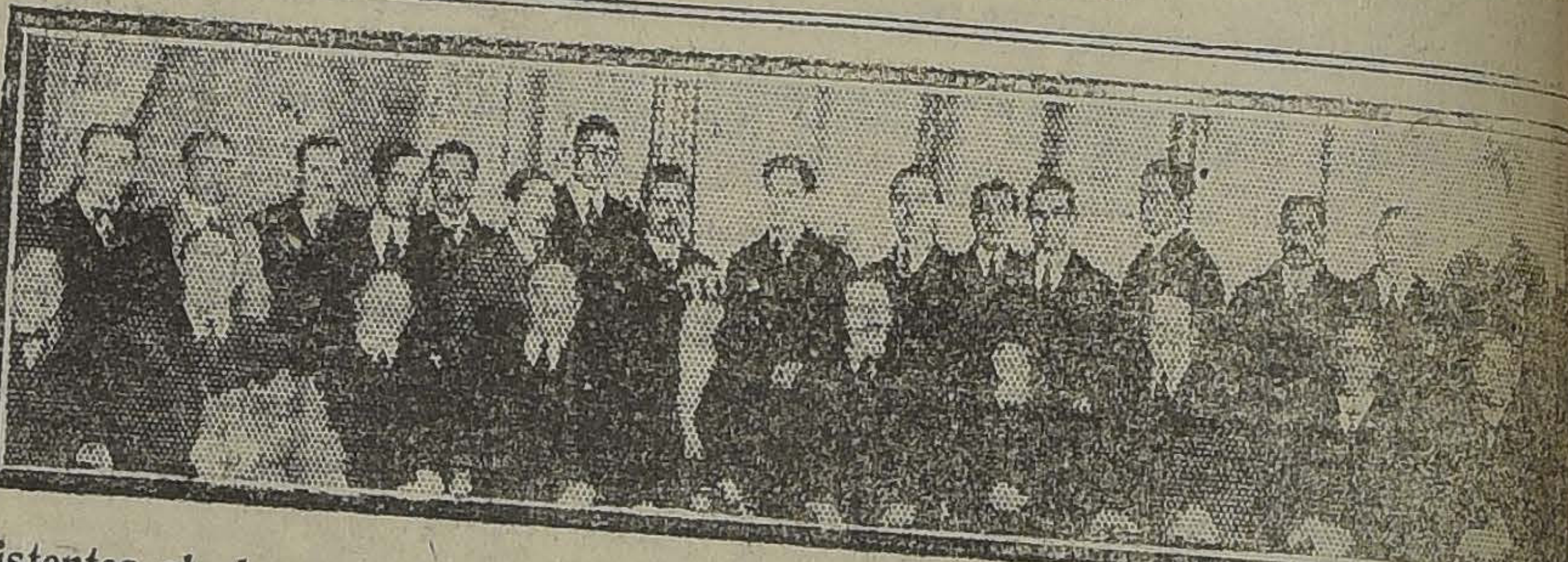

Asistentes al almuerzo que un grupo de amigos le ofreció a medio día de ayer, a don Carlos Videla de la Lastra, con motivo de su viaje a Europa.

...AISON D'ANGELO

Quieren proveerse de vestidos, trajes habille, salida de cualquier fantasía, para la temporada lírica del Muni... ...la a nuestra casa y lo obtendrá al precio y condicio... ...desee, moldes, cortado probado e hilbanado, confec... ...mpleto como los importados. ...precio y trabajo, señoras, señoritas, niñas. Visítenos ...cerse, especialidades en traje sastre elegante batas ...sía. ...l competente.

...AS 2184: PORTAL GRANELLO

No pierdan su tiempo. Visiten la

"MUEBLERIA BERLIN"

BANDERA Núm. 125

donde encontrarán: comedores, dormitorios, salones, escritorios, en todos los estilos y a precios que no admiten competencia, pues esta mueblería es depósito de la acreditada

FABRICA "LA INDUSTRIAL", SAN DIEGO 560

Antes de amoblar su casa, visítenos y se convencerá. Se atienden pedidos de provincia, con embalaje gratis.

NO OLVIDARSE, BANDERA 125, ANTIGUA CASA RENARD FRENTE AL JARDIN

J-15

PELETERIA BELGA

SAN DIEGO 63

Por fin de estación ha resuelto liquidar toda la existencia de pieles a precio de costo. Pieles finas confeccionadas por últimos modelos de París. Hay: Skungs legítimos; capas y abrigos de Collinski, también Petit Gris natural y Nutria. Paletóes y abrigos de Topo legítimo y muchos artículos que no enumeramos por falta de espacio. Hay un gran surtido de pieles para adornos de abrigos y trajes cuyo precio era de $ 25, se liquidan a $ 9.

Y no compren en ninguna parte antes de consultar nuestros precios. Nuestra Peletería está en

SAN DIEGO 63

AL LADO DE UNA MERCERIA

Esta liquidación dura hasta fin del mes.

¡APROVECHAD LA OCASION.

J-15

BOTERIA RIGO

La casa mejor preparada para atender pedidos de provincias.

Especialidad en calzado sobre medida.

Pedro Ripoll & Cía.

ESTADO 112

J-20

...O MEJOR DE ...O MEJOR

...MIS CLAR

CREMA CHANTILLI

...ÑA", Y "EL NEGRO BUENO", ponen a las órde... ...ceses de Santiago sus amplios salones para cele... ...l 14 de Julio.

...cas orquestas amenizarán el acto.

...ontrarán los más finos postres, los más exqui... ...y los más delicados bombones etc., etc.

...ICIAS 835 — DELICIAS 1035

Au Bon Marché

MAISON A. BOUCICAUT

PARIS

Exposición permanente de Blanco

AJUARES novias; Sábanas.
MANTELERIA fina.
COLCHAS.
STORES y
CORTINAS con aplicaciones malla verdadera.

OFICINA DE PEDIDOS

Representantes:

E. METTAIS y Cía.

Agustinas 942 :-: Casilla 1927

Liquidamos antes de Balance los siguientes Saldos de Artículos de Invierno

Paletóes de lana raglan, c|u. a	$ 45.00
Casacas de fantasía, c|u. a	$ 50.—
Trajes para niños, c|u., a $ 32, y	$ 22.—
Paletóes de astrakán modelo Parisién, lo increíble, c|u. a $ 98 y	$ 85.—
Echarpes de lana para señoras, de gran novedad, c|u. a $ 35, $ 30, y	$ 25.—
Bufandas, c|u. a $ 15, $ 12, $ 10, $ 8, y	$ 5.—
Polainas, c.u. a	$ 1.50
Cralecos con mangas para caballeros, cada uno a	$ 30.—
Boleros tejido doble de lana muy fina, c|u. a	$ 22.—
Chales de mucho abrigo, para la casa, c|u. a	$ 22.—
Camisetas punto inglés, para señoras, c|u. a	$ 3.45

Pantalones para señoras, de jersey, c|u. a	$ 5.50
Pantalones para señora, punto doble, afelpados, c|u. a	$ 7.—
Refajos de punto, a	$ 10.—
Chalecas de fantasía para señoritas, c|u. desde	$ 45.—
Vestiditos para niñas, c|u. desde	$ 18.—
Chombitas lindos colores, c|u., desde	$ 10.—
Gorritos lana, c|u. desde	$ 3.—
Saldos al costo, en ropa blanca para señoras.	
Un saldo de calcetines de lana, finos, el par a	$ 4.—
Liquidación de medias de seda, hilo y algodón. Lanas en madejas y ovillos colores de moda liquidamos al costo.	
Liquidamos un saldo de choapinos, c|u. desde $ 20, lindos colores.	

EL CONDOR CHILENO — MONJITAS 851 ENTRE SAN ANTONIO Y PLAZA

...ADALIA" - TIENDA Y PAQUETERIA - DELICIAS 1017 AL 1021 POR BALANCE — LIQUIDA

...IAS en colores cielo	$ 39.50
... imitac. lana, c|u.	$ 12.50
... de rebozo, importa...	$ 25.00
...onales, metro	$ 10.50
...inas, pura lana, me...	$ 16.50
CAMISAS en Madapolán, bordadas, c|u.	$ 7.50
PAÑUELOS para caballeros, (Ocasión), docena	$ 12.00
BABEROS fileteados (Regalo), cada uno	$ 0.30

Corsés a precios de fábrica.

J-14

...se o rescatarse hasta el día ...

LA DIRECCION.

Santiago, Julio 7 de 1923.

Hilandera Chilena "La Ideal"

¿Quiere Ud., trabajando en su casa, hacerse de una buena renta mensual y así asegurar su propio bienestar y el de su hogar?

Compre nuestra Hilandera "LA IDEAL" y le proporcionaremos trabajo durante todo el año.

Véala funcionar y aprenderá su manejo en 10 minutos.

Ofrecemos máquinas de pie y máquinas eléctricas que trabajan solas, sin necesidad de operador.

Enseñanza completamente gratis.

Guardamos absoluta discreción.

Visítenos y se convencerá.

Solicite Catálogos. Atendemos pedidos de provincia.

Talleres y Oficina: LIBERTAD N.o 241

DIAZ Y HERRERA CASILLA 2971

La Gran Tintorería "EL CONDOR"

Se adhiere al regocijo
: : : de la Francia : : :

Aprovechando la ocasión de ofrecer a sus distinguidos favorecedores:

Carros de té
Lámparas de colgar
Ganchos de pared
Mesas para hall
Pisos, paragueros, perchas
Coloniales y todo mueblecito sobre medida.

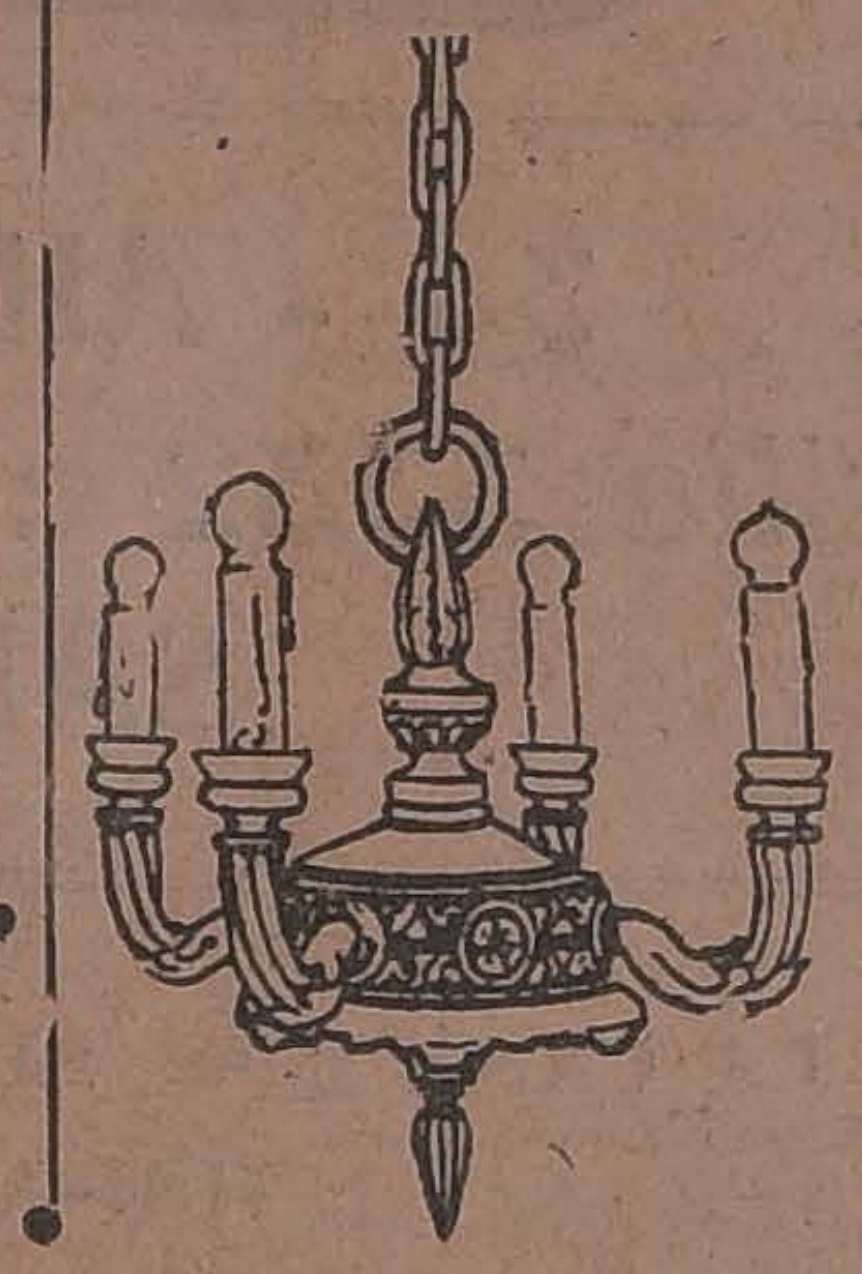

Suc. Julio Tixier, Condor 1380; Teléfono 270, Parque

EL FOOTING

NUESTRAS DAMAS DEDICADAS A ESTE ELEGANTE DEPORTE

ASOCIACION DE LA JUVENTUD CATOLICA FEMENINA.—

Centro de Santa Ana. — Se nos encarga invitar a las socias de este Centro, a unos ejercicios espirituales que se efectuarán el Martes próximo, de 2 a 6, en la Casa de Ejercicios de San José.

Por esta causa, la clase de Apologética, que se efectúa los Martes, tendrá lugar el Miércoles, a las 6 P. M.

Dr. OSCAR BEZANILLA
DENTISTA
Dentaduras con o sin paladar. Extracciones indoloras. Hora fija. Libertad 666. Plaza Yungay. Teléfono 40. "Yungay".

CONCURSOS DE PATINAJE.—

Damos a continuación los resultados del concurso de patinaje efectuados en la tarde del Jueves último en la elegante sala de la Alameda:

1.o Inés Blanco Viel - Mamerto Figueroa.

2.o Inés Harnecker - Francisco Meza.

3.o María Letelier Vergara-Julio Ovalle.

Entre las señoritas asistentes anotamos a las siguientes:

Carmen y Jimena Amunátegui Lecaros, Raquel y María Acuña Herreros, Amelia Balmaceda Lazcano, Blanca Bustamante Irarrázaval, Mary Budge Aguirre, Olga Correa Pereira, Adriana Cruz G. Huidobro, Amelia Cruzat Balmaceda, Elena Concha Subercaseaux, Josefina Edwards Ferrari, Rebeca Fernández, Lecaros, Virginia González Balmaceda, Oriana Izquierdo Huneeus, Raquel Irarrázaval Rojas, Elena y Luz Rojas Villegas, Rebeca y Luz Pacheco Zegers, Guicela Moreno Velasco, Elisa Ortúzar Riesco, Chela Reyes Valledor, Violeta Velasco Moreno, Elvira Fuenzalida Valledor, Inés Blanco Viel, Aurora Lira Lira, Loreto Morandé Campino, Carmen Langlois Délano, María Lyon Edwards, Laura Martínez Prieto, Ida Mackenna Lazcano, Blanca y Graciela Melo Iñiguez, Alicia Marchant Lyon, Raquel Opazo Cousiño, Luisa Ortúzar Cruz, Beatriz Margot Subercaseaux Ovalle, Carmen Santa Cruz Barceló, Lucy Scroggie Vergara, María Valdivieso Cifuentes, Luisa Wightman Hoffman, Violeta Wightman Hoffman, Gabriela Yáñez Bianchi.

El figurín del día

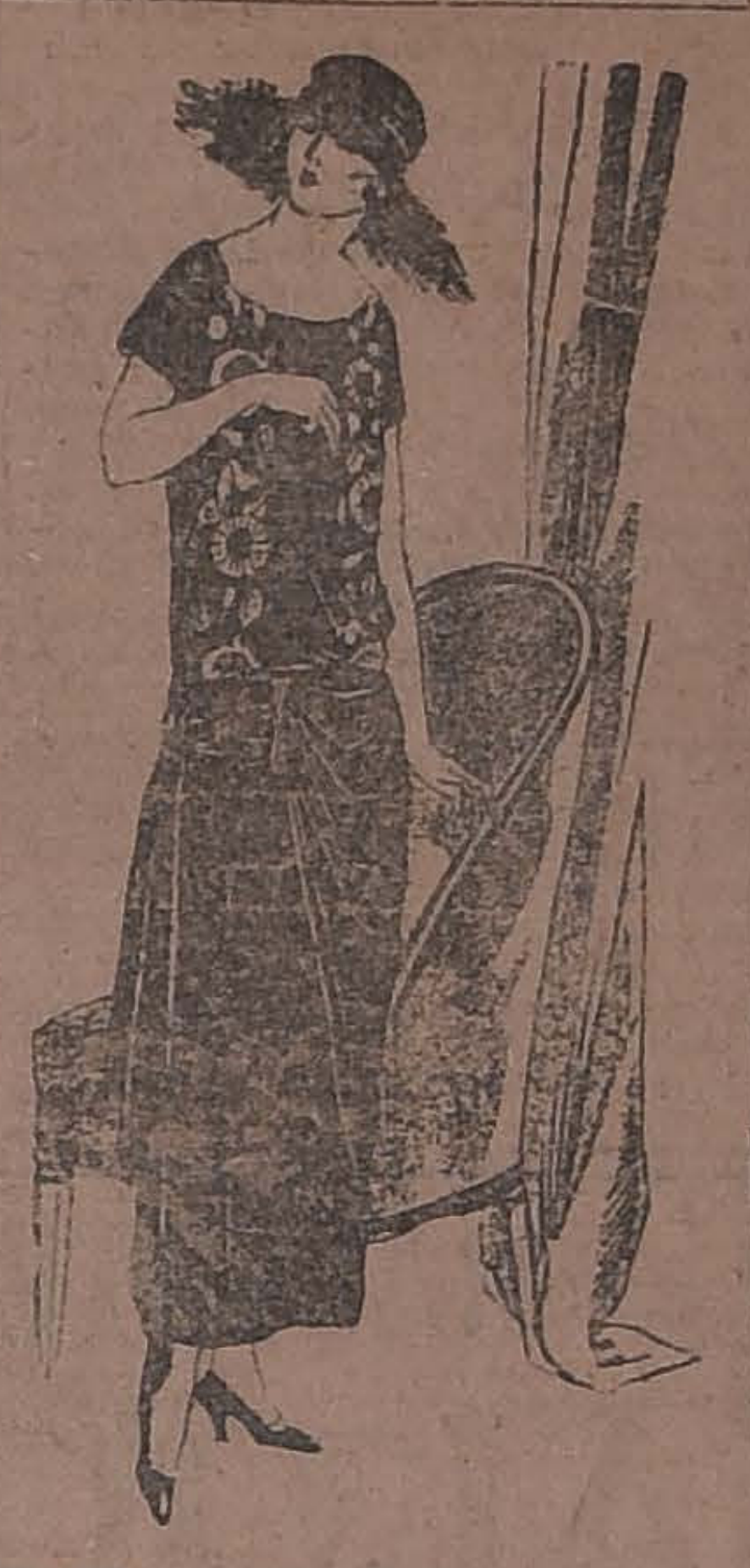

Modelo confeccionado en crepé marrocain, color marrón, con un recogido sujeto al costado de la falda, el corpiño ostenta lindos motivos bordados en oro y plata

LANA

¿QUIERE USTED TEJER UNA CHOMPA O PALETO CON ONCE PESOS?

Visite nuestro precioso surtido de lanas en más de 20 colores distintos.

No hay más barata en Santiago. Ventas desde una madeja.

LIBERTAD 241
(Entre Huérfanos y Avenida Portales)

ths. Ortúzar Pereira, Valdés llar, Grez Eguigúren, Matte z, Matte Ossa, Valdés Freire, a Iñiguez, Vial Espantoso, n de Cruz Montt, Montt Larraín del Campo, Cruz G. oro, Zañartu Bernales, Sán Dávila, Amunátegui Lecaros, ra Prieto, Prieto Concha, ceda Lazcano, Correa Ortúenckel Fernández, Ruiz Tarnández, Gandarillas Prieto, G. Huidobro, del Río Lyon, de Rodríguez, Balmaceda de on de Alamos, Guzmán Katz, a de Larraín, Ruiz de Cladés de Eyzaguirre, Cousiño Valdés Freire, Tagle Rodrícuña Subercaseaux, Balmaaldés, Subercaseaux Brown, a Baeza, Vial Palam, Tredo de Tejada, Echavarría nzaga, Zañartu Larraín, del Rivera, Walker Linares, alas, Undurraga Fernández, Lira, Risopatrón Moreira, Rivas, Opazo Letelier, Rodríspínola, Gatica Rodríguez, é Dávila, Huneeus Valdés, uez de Fabres, Barros de Santa Cruz Errázuriz, Zae Montané, Manjon de MacCastillo de Ruiz, etc.

LA SEÑORA ZULEMA HONORATO DE BAÑADOS.—

Después de una breve enfermedad ha dejado de existir en el día

de ayer la respetable y apreciada señora Zulema Honorato de Bañados, a la edad de 75 años.

Oriunda de San Felipe donde tenía hondas y arraigadas vinculaciones la señora Honorato de Bañados, muere rodeada del amor de los suyos y de la estimación y cariño de todos.

Sus restos serán sepultados en la mañana de hoy después de unas solemnes honras que se oficiarán en la Parroquia de la Asunción.

MUEBLES
de todos estilos, a precios bajísimos, vende
"LA UNIVERSAL"
Catedral 1131
FRENTE AL CONGRESO
Damos facilidades en el pago. Entrega inmediata.

Casimires Importados
VENTAS POR MAYOR Y MENOR
CASA DOMINGO PERRIER
Agencia de Casas Fxtranjeras
BANDERA 502, Esq. CATEDRAL

Forros por Metros

PRECIOS SUMAMENTE REBAJADOS EN CALIDADES MUY FINAS

PERCALINAS satinadas finas, antes $ 4.20, a . . . . $	3.50
PERCALINAS satinadas finas antes $ 3.20, a . . . . $	2.80
CHOLETA bien fina sin goma, antes $ 3.80, a . . . . $	3.40
SARGA de algodón en muy buena clase, antes $ 7.00, a . . . . . $	5.50
RASO de algodón, brillo de seda, antes $ 7.50, a . . . . $	5.80
CRUDILLO extra fino, antes $ 4.00 a . . . . $	3.30
SARGA de lana, antes $ 12.00, a $	9.50
ALPACAS de lana, antes $ 13.—, a $	10.50
CRIN para armado, antes 7.50, a $	6.80
OPTIMA fina ancho 0.80 cent., antes $ 7.80, a . . . . $	7.20
LONAS sin pelusa, "Plancha" o "Tijera" antes $ 1.60, ... $	1.40
ACOLCHADO, tira de 12 1/2 metros, antes $ 2.00, a . . . . . . $	1.50
CRIN para mangas, lo mejor, antes $ 12.00, a . . . . $	10.50
CUELLOS de terciopelos de seda, antes $ 12.00, a . . . . $	10.00
ABOTONADURAS finas, para ternos, antes $ 1.50, a . . . . . $	1.20
ABOTONADURAS para pantalones, antes $ 0.80, a . . . . . . $	0.60

NOTA.— Como medio de facilitar los pedidos de nuestra clientela, hemos preparado mostrarios especiales, con sus precios, que obsequiaremos a nuestros clientes, a fin de que se convenzan de las buenas calidades de nuestros artículos.

Sastrería M. Toledo
— ESTADO 29 —

Bicicletas "B. S. A."
DE FABRICACION INGLESA

Las más perfectas y del mejor acabado. Rodamientos rectificados.

Recién hemos recibido una partida en diversos modelos, tanto para caballeros como para señoritas y niños.

Sírvase consultar precios y catálogos de sus UNICOS AGENTES:

GIBBS & Co.
CATEDRAL 1037

"CAFE VICTORIA"
EX - "TROCADERO"
AHUMADA 146

alón de Té y Café
special para
amilias

LACTOMALTOL
LECHE MALTEADA FRESCA

Pruebe
YOGHURT, Chocolate
VICTORIA

Pasteles, Confites

MANTEQUILLA PAINE, MELIPILLA
FRESCA, DIARIAMENTE

ATENCION ESMERADA — INSTALACION MODERNA

LA
FOSF-HARINA
ES EL MEJOR ALIMENTO
PARA NIÑOS I ENFERMOS
Pídalo en las buenas Boticas
Prat y Laso
TELEFONO
HUERFANOS 122
FOSF-HARINA

NECROLOGIA

Elianita Monckeberg Barros

La triste crueldad de un día de invierno, agostó para siempre la florcita blanca de su alma de querube...

Fué aquí, en los jardines de la tierra, una rosa rara y sensitiva, que embalsamó con sus fragancias suaves la atmósfera tibia de su alrededor.

Era una promesa de demasiada bondad y de mucho encanto para la vida, madrastra huraña con los que franquean los lindes de la vulgaridad y del lugar común. La Muerte, el Misterio, el negro Misterio, la condujo a sus dominios. . . y en ellos ha dejado eterna prisionera.

Allá, como aquí, Elianita será la misma: la divina locuelita que florecía las almas despreocupadas de los hombres y los rostros bondadosos de las madres, con su carcajada infantil, caricia de aura y tierna de pájaro saltarín, suave morada del sol.

Eliana: mientras tú jugueteas infantilmente, allá, por los prados ignotos del Misterio, con tu carita riente y con tus piececitos febriles, acá abajo, junto a tu cuerpecito frágil, una madre, llorosa, acaricia tu cabecita de ángel y un padre, mirando tus ojos cerrados, se esfuerza por contener las lágrimas.

Quizá, si tu almita alegre los ve desde la lejanía, se ponga triste. . . triste como ellos y como los que te conocieron.

B. E.

Jabón Balsámico
EL MEJOR

Poudre de Riz
Jeanne D'Arc.
PERFUME Y ADHERENCIA SIN IGUAL

COCINAS
ARTICULOS DE MENAJE

CASA FAURÉ
CARMEN 315 - TELE. 879

MALETERIA AMERICANA
AHUMADA 318

BAULES MUNDO
CAJAS PARA CAMAROTE
Y ROPERO, MALETAS,
:: MALETINES, SACOS :

Gran Surtido en Maletas
y Estuches neceser

CAMARA DE DIPUTADOS

SESION ESPECIAL EN 13 DE JULIO DE 1923

Presidencia de los señores Celis y Navarrete

Se abrió la sesión a las 4.15 P. M. y asistieron 48 señores Diputados y los señores Ministro del Interior y de Justicia e Instrucción Pública.

BIEN RAIZ

A pedido del señor Leckie se acordó eximir del trámite de comisión y discutir sobre tabla el proyecto que concede a la "Sociedad Protectora de la Infancia de Valparaíso" el permiso requerido para que pueda conservar hasta por 30 años la posesión de un bien raíz.

—Se dió por aprobado el proyecto por asentimiento tácito y se acordó tramitarlo sin esperar la aprobación del acta.

TELEGRAMA DE AGRADECIMIENTO

Se dió cuenta de un telegrama de la Cámara de Diputados de Venezuela, en que agradece el que le dirigió la Cámara de Diputados de Chile como salutación en el aniversario de la independencia de la República venezolana.

TABLA ESPECIAL

Jubilación de los profesores

Dentro de la tabla de fácil despacho se puso en discusión el proyecto que hace extensiva a los profesores y rectores de la enseñanza secundaria y superior la concesión que se hace a los profesores de instrucción primaria para que puedan jubilar a los 30 años de servicios.

El señor ROJAS MERY.— Pide que se anuncie este proyecto para la tabla de fácil despacho de la sesión próxima, dándosele por retirado por ahora de esta tabla.

El señor TIZZONI.— Estima que este proyecto debería despacharse sobre tabla dada su evidente justicia. Por su parte, iba a pedir sólo que se exceptuase a los rectores, que por desempeñar funciones de carácter administrativo no se encuentran en el mismo caso que los profesores.

Lamenta que este proyecto no se despache inmediatamente por oposición del señor Diputado.

El señor ROJAS MERY.— Laméntelo no más.

El señor TIZZONI.— Es conveniente que lo sepan los profesores.

El señor ROJAS MERY.—Sí, señor. Que lo sepan.

—Quedó retirado por hoy de la tabla de fácil despacho.

REBAJA DEL IMPUESTO A LOS CIGARROS IMPORTADOS

Se pasó a discutir el artículo 1.o del proyecto que rebaja el impuesto a los cigarros importados.

El señor CORREA BRAVO. — Hace presente que tiene presentada una indicación en que se establece que los cigarros puros importados pagarán 30 pesos por kilo legal.

El señor PRADENAS.— No encuentra justo que se rebaje el impuesto al vicio. Lo que debería hacerse es adoptar medidas para abaratar la vida. Pide que se retire el proyecto de la tabla de fácil despacho.

El señor MARIN PINUER.—No es tratar de disminuir el impuesto al vicio; si así fuera, el que habla acompañaría a S. S. Lo que se persigue con este impuesto, es obtener que el impuesto rinda mayores entradas al Fisco, pues ocurre que el impuesto excesivo da origen a los grandes contrabandos. Por lo demás, está dispuesto a apoyar con toda decisión cualquiera medida encaminada a abaratar la vida.

El señor PRADENAS.— No encuentra aceptable la razón del contrabando, porque en tal caso no se debería establecer un impuesto fuerte a las joyas, a las sedas, al lujo en general, por lo fácil que es el contrabando de estos artículos.

El señor CORREA BRAVO.— La razón determinante de este proyecto no es la de evitar el contrabando, sino la de procurar un mayor rendimiento para el Fisco.

—Se sigue un debate en que toman parte los señores Pradenas y Correa Bravo, quedando pendiente la discusión por haber expirado los 20 minutos.

INCIDENTE REGLAMENTARIO

El señor CELIS (Presidente).— Como el Martes no se celebró la sesión ordinaria, para los efectos de que esta sesión tenga incidentes, y a fin de que haya una norma uniforme a este respecto, propone que la Cámara resuelva si una sesión ordinaria que no se celebra debe reemplazarse por una cuasi ordinaria que se celebra en la misma semana.

—Esta proposición da origen a un debate de carácter reglamentario, sin llegarse a ningún acuerdo al respecto, y como no hubo unanimidad para que la presente sesión tuviera incidentes, se pasó a la Orden del Día.

CELEBRACION DEL 14 DE JULIO

El señor POUCHUCQ.—El mundo entero recordará mañana al oir la Marsellesa, que un pueblo noble y valiente hizo los más heroicos y sublimes sacrificios por obtener el triunfo de la libertad. El mundo entero recordará mañana que la Francia celebra el aniversario glorioso de la toma de la Bastilla.

Por eso, hace indicación para que la Cámara de Diputados de Chile, país pequeño por su población, pero grande por su amor a la libertad, envíe un telegrama de congratulación a la Cámara de Diputados francesa.

—Esta indicación se dió por aprobada por asentimiento unánime.

ORDEN DEL DIA

Interpelación

Dentro de la Orden del Día, se continuó el debate relativo a la interpelación formulada por los señores Durán y Correa Núñez, sobre irregularidades en la concesión Silva Rivas.

El señor CARDENAS.—Reanuda las observaciones que había iniciado en la sesión anterior. Hace votos por la liquidación definitiva de la concesión Silva Rivas, con lo cual se libertaría a muchas familias de las inquietudes y de las persecuciones que continuamente padecen esos connacionales.

Hace notar que esta concesión Silva Rivas ha sido excepcionalmente afortunada pues en su favor se han dictado diversos decretos gubernativos de gran liberalidad.

Recuerda que penden del Congreso, tanto del Senado como de esta Cámara, proyectos, como el que crea el Tribunal de Colonización; y otros que están llamados a solucionar el problema de la colonización; sin embargo, el Congreso no los despacha. Parece que no se diera a estos problemas la verdadera y trascendental importancia que tienen.

El señor PEREIRA (Ismael).— También une sus ruegos al señor Ministro de Colonización para que agite ante el Senado el proyecto que crea el Tribunal de Colonización.

El Diputado que habla ha visitado aquellas regiones y ha podido penetrarse de la importancia de este problema de la colonización. Conoce la situación difícil en que se encuentran los colonos y cree que los poderes públicos deben intervenir efectivamente para obtener que en aquellas provincias se regularice de una vez por todas la situación, y se impulse la producción y el progreso en aquellas tierras.

El señor CARDENAS.— Prosiguiendo en el desarollo de sus observaciones, cita diversos casos en que se demuestra qu las autoridades no ha desplegado el celo que debían en la defensa de los intereses fiscales y en el amparo de los colonos atropellados por la voracidad de los concesionarios.

Insinúa al señor Ministro de Colonización la conveniencia de poner coto a las frecuentes peticiones que hacen los concesionarios para ocupar terrenos que se hallan en poder de los ocupantes. Continuamente se están haciendo estas peticiones para sorprender al Gobierno.

Manifiesta, en seguida, la conveniencia de aprobar un proyecto presentado por el señor don Malaquías Concha a raíz de los acontecimientos del Lago Buenos Aires. En virtud de ese proyecto se concede a los ocupantes de esos suelos una cantidad de mil hectáreas, y se autoriza al Ejecutivo para conceder otras mil hectáreas más, por medio de la subasta si es necesario.

El señor PEREIRA (Ismael).— Apoya la idea contenida en el proyecto pues estima que cuarenta hectáreas es una cantidad muy escasa.

El señor CARDENAS.—Además, el Gobierno no hace en aquellas regiones obra nacionalista. Los colonos chilenos tienen que ir a Comodoro Rivadavia para realizar su comercio, en vez de hacerlo en poblaciones chilenas.

El señor PEREIRA (Ismael).— Y por lo demás, son hostilizados por la policía argentina.

El señor CARDENAS.—Termina diciendo que espera que el Gobierno habrá de preocuparse de todos los aspectos de este interesante y urgente problema de la colonización.

El señor PEREIRA (Ismael).— Apoya las indicaciones del señor Cardenas y manifiesta, por su parte, que estos asuntos están abandonados hace años. Espera también que el Gobierno agite los proyectos respectivos, que están en el Senado.

El señor AMUNATEGUI (Ministro del Interior).—Transmitirá estas observaciones al señor Ministro del ramo y está seguró de que activará el despacho de los proyectos.

—Después de un breve incidente, se dió por retirada la interpelación.

EMPLEADOS PARTICULARES

Continuó la discusión particular del proyecto que mejora la situación de los empleados particulares.

El señor AMUNATEGUI (Ministro del interior).—Declara que el Gobierno acepta este proyecto, con ligeras modificaciones que indicará oportunamente.

El señor EDWARDS (Ismael).— La Cámara acordó cuatro sesiones para este proyecto, debiendo en seguida procederse a votar. Cree que este es un plazo apremiante. Insinúa la idea de ampliarlo.

El señor TIZZONI.—El proyecto es antiguo y tiene dos informes. Estima que el plazo acordado es suficiente.

—Se produce sobre este punto un incidente que queda pendiente por levantarse la sesión por falta de número.

PARA TOSES
CATARROS, RESFRIADOS, BRONQUITIS Y EVITAR PULMONIAS. TOME
EMULSION DE SCOTT

RADIOTELEFONOS
ALOUETTE

Premiados en la última exposición de radiotelefonía de París.

Funciona sin antena, sin pilas ni acumuladores y sin gasto alguno.

Audición perfecta a gran distancia con todo largo de onda.

Son los aparatos más perfectos que existen.

LOUIS SANSOT & Co.
IMPORTADORES:
SANTO DOMINGO 1080.— TELEFONO 3770
Santiago

CASA "EL SOL"
21 DE MAYO 615
FRENTE A LA PUERTA FALSA DE SA NTO DOMINGO

GRANDES LIQUIDACIONES
Por Balance

21 DE MAYO 615

LANAS
100 ctms. de ancho, 30 colores
$ 6.80 metro

LANAS
140 ctms. de ancho, 40 colores
$ 12.00 metro

LIENZOS
FINOS
Desde
$ 1.00 metro

GAMUZAS
y Perlinas, en 150 de ancho; artículo importado
$ 19.80 metro

TERCIOPELO
INGLES
80 ctms. ancho
$ 16.50 metro

COLCHAS
PRECIOS REGALADOS
Desde
$ 15.00 c|u.

CREAS
PARA SABANAS
Desde
$ 3.50 el metro

FRAZADAS
Españolas, pura lana, de 1½ plaza, regalamos, a
$ 31.00 c|u.

SABANAS
EN RICA CREA
Medio hilo
Precios increíbles

PARAGUAS
Regalamos los de $ 30
SOLAMENTE A
$ 12.00 c|u.

Antes de hacer sus compras, visiten esta Casa y economizarán dinero.

A JEANNE D'ARC

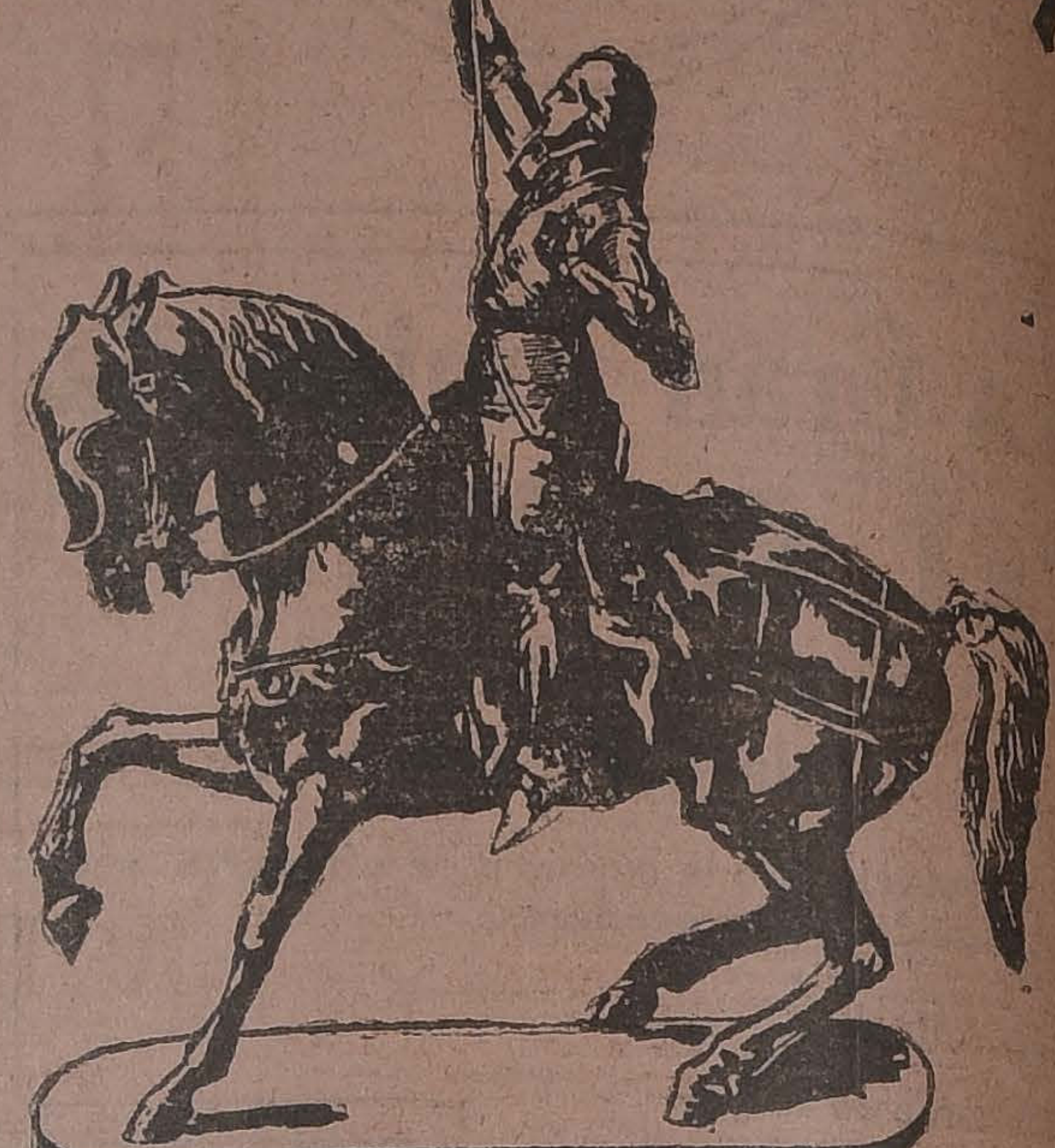

34 - AHUMADA - 38
Casilla 3382 :: :: Teléfono 6
SANTIAGO

LA CASA MAS SURTIDA E IMPORTANTE
SUD-AMERICA EN

ARTICULOS RELIGIOSOS

OFRECEMOS A PRECIOS DE VERDADE
OPORTUNIDAD:

CASULLAS de todos los colores de damasco, bordadas de seda, a.	$ 148
CASULLAS "lampassette", muy buena clase, bordadas de seda, a.	$ 170
CAPAS de coro, bordadas de seda, desde. . .	$ 240
ALBAS, a.	$ 75
ROQUETES, a.	$ 75
CANDELABROS de bronce, 3 luces, par a	$ 40
ATRILES de madera, a.	$ 12
ATRILES de bronce, a.	$ 100
CANDELEROS de bronce, par a.	$ 10
CALIZ, copa de plata, dorado, a.	$ 200
COPONES, de metal dorado, desde.	$ 95
PATENAS de bronce dorado, a.	$ 36
VINAJERAS de bronce dorado y cristal, a	$ 53
PALIO, rica clase, bordado de seda y oro, a	$ 1,350

ALTARES GOTICOS TALLADOS, con y sin aplicaciones de bronce, a precios rebajados.

VELAS de cera, en todos los tamaños, qq. a $ 200

ARMONIOS
De la afamada marca "KASRIEL", de Par
Recibimos una importante partida de diversos tamaños y precios.

Sírvase pasar su orden de compra antes que agote la existencia

Objetos para Regalo
GRAN SURTIDO DE ARTICULOS DE FANTASI

Realizamos el saldo de existencia de las flores de ce loide, lavables, de gran duración, el ramo desde

Lámparas eléctricas, de colgar y para el velador, fres de cuero, figuras de porcelana de Saxe, Jarrones porcelana de Sevres, Manicures, etc., etc.

Recibimos un gran surtido de Polvos y Jabones de la afamada marca GELLE FRERES, de París.

Sírvase visitar nuestros almacenes antes de h sus compras.

SPLENDID -- HOY 6.30 Y 10.30

DIRECCION MAX GLUCKSMANN
HUERFANOS 1042. — TELEFONO 2815

Gran producción
PARAMOUNT
Exclusividad:
MAX GLÜCKSMANN

Estreno de la visión de amor, arte, lujo y originalidad notables, por el más gentil y distinguido galán.

"PODERES"

NORMAN KERRY
Y LAS LINDAS
ZENA KEEFE
y RAYE DEAN

HOY: 5.15 y 9.30
Sigue el triunfo de las carcajadas.
VIDAS Y MILAGROS
DE HAROLD LL YD
y Una Visita a la ciudad Par mount

TEATROS — MUSICA — CINES

MUNICIPAL

ULTIMAS FUNCIONES DE LA PAÑIA FRANCESA— "LA PASANTE". "LES CHEVEAUX DE BOIS"

temporada dramática francesa a compañía de la Porte St. Mar está ya por terminar... Esta tar las 4, se llevará a efecto la pe ima matinée con "Le maitre de ges", (Felipe Derblay), de Geor Ohnet, obra que ha sido siempre aplaudida por todos los públi-

sta noche, en 19.a función de abo. se estrenará una de las más in as producciones de Henry Kiste ckers: "La Passante", pieza en 3 s, estrenada en París con un sin precedentes, en 1921. La ac de la obra se inicia en Petrogra en pleno gobierno del Soviet, y asa de un francés, M. Latenac, mina en París, donde volvemos a ntrar a todos los personajes: tra heroína es una princesa rusa para salir de su país y escapar as garras del nuevo régimen, se enta, un buen día, en casa de nac, y le dice, más o menos: Monsieur, ¿quiere usted casarse migo?—Si Latenac acepta, ella á, mediante el falso matrimonio, de Rusia. Ya veremos cómo La se comporta. Alrededor de La , giran otros personajes no me interesantes: un inglés, para n el Gobierno, del Soviet tiene as deferencias; una artista dra ca, francesa; un sirviente ruso. "La Passante" Mr. Kistemae s ofrece un cuadro muy suges del ambiente ruso, y una sátira bien acabada de los políticos ceses, al mismo tiempo que pre sus personajes con palabras na humanidad profunda y cruel. ñana Domingo, se anuncian dos esantes funciones: la última ma de la temporada con: "La Pas ", a las 3 P .M., y en la no subirá a escena, fuera de abo a chistosísima comedia de De y De Croisset: "Les vignes du neur", que tantos aplausos ha hado en Santiago. Para el Lu se anuncia la despedida de la pañía con una de las obras más adas del repertorio y de la mo literatura francesa: "Les che x de bois", (Los caballitos de ra), de Antoine y Lery, pieza mental, hecha de lágrimas y sas, un verdadero encaje del oso idioma francés. La función unes coincide con la 20.a y úl de abono. El Martes la compa saldrá para Buenos Aires. vidábamos recordar a los abona al público en general, que "La ola", a beneficio de la Asocia de Actores Dramáticos France se llevará a efecto en uno de ntervalos de la función de esta

máquina para la extracción de úmeros ha sido graciosamente tada por La Poderosa.

OPERETA EN EL UNION CENTRAL

reina del fonógrafo", congre noche en la Sala del Unión Cen un público numeroso, que acudió do por las referencias de la bue resentación escénica que hacía mendador Maresca y por el de del tenor Juan Cullá Soria. e artista anoche se nos mostró antante de grandes fecultades sabe manejar con la seguridad da una severa educación musi Su actuación como actor tam fué correcta, revelando condi s de actor de comedia. El pú recibió co nagrado la actuación allá Soria. specto de las dos tiples de la añía, Adriana Soler y Pierrette sólo diremos que trabajaron la corrección y entusiasmo de mbe. demás, correctos igualmente os coros y orquestas. y, la compañía da dos funcio En la tarde a las 6 en punto irá princesa de las Czardas", y en che, "La duquesa del bal Taba opereta esta última en que Pie Fiori hace una creación del tipo de la Frou-Frou.

TEATRO MUNIC PAL
timas funciones de la Compañía de la Porte St. Martin de París
Hoy Sábado. 2 funciones.
4 P. M.: Matinée:
E MAITRE DE FORGES
(Felipe Derb'ay)
0 P. M. 19.a noche de abo-
: estreno de
LA PASSANTE
ra en 3 actos de H. KISTEAECKERS.

SANTIAGO

"Marianela", la famosa novela del llorado don Benito Pérez Galdós, adaptada a la escena por Serafín y Joaquín Alvarez Quintero, será representada hoy en este teatro en la función vermouth Social, de las 6 P. M. Quizá no soñó jamás el desaparecido maestro Galdós, encontrar para su "Marianela" una fiel intérprete como Norita Serrador, pues el sentimental personaje de la pobre muchacha soñadora, parece estar concebido para lucimiento de las dotes artísticas de tan simpática actriz. Para la función nocturna se repite el gran éxito cómico de Carlos Arniches, titulado, "La locura de Don Juan", que obtiene cada día mayor aceptación del público asiduo a este teatro.

Mañana Domingo, tres funciones, estrenándose en la vermouth un paso de comedia original de los hermanos Quintero, titulado: "Las benditas máscaras", interpretado por los hermanos Nora y Estéban Serrador-Marí. Próximamente "La pluma verde", de Muñoz Seca y Pérez Fernández, y la comedia dramática "Madre", de R. Martí Orbera.

EL CUARTETO COLOMBIANO

Entre los números que más deben llamar la atención entre los varios que se presentarán en el Comedia, el próximo Miércoles 18, figura el Cuarteto Colombiano, sobre el cual recortamos de "La Unión", de Valparaíso lo siguiente:

"El Cuarteto Colombiano, afianzó ayer tarde ssu méritos, haciéndose aplaudir los artistas que lo componen, dignos de los elogios que se les ha prodigado en otras Repúblicas americanas. Su labor es altamente simpática ya que en esta forma traen desde su país un verdadero intercambio intelectual de las naciones que visitan. Los aires, estilos y canciones colombianas con ese dejo de amargura y sabor netamente criollo, han tenido amplia aceptación, lo que es justo, ya que los artistas que lo integran son los verdaderos exponentes de ees país hermano, estando reunido en ellos la caballerosidad y el arte.

BERTA SINGERMAN

En la combinación transandina del Lunes, próximo, llegará a Santiago Berta Singerman, la aplaudida intérprete de lo mejor de todos los poetas. En la próxima semana iniciará sus recitados. La Singerman, con esta gira, se despide del público de Chile. Trae un repertorio muy novedoso e interesante que daremos a conocer oportunamente.

EL CUARTETO LONDRES

Es ya un hecho la contratación del Cuarteto Londres para nuestro Municipal. Los amantes a la música de cámara tendrán la ocasión, tal vez única, de escuchar a uno de los cuartetos más famosos de Europa. Las noticias que tenemos de estos virtuosos son excelentes: han desarrollado una brillante temporada en Buenos Aires, con un público numerosísimo, que día a día ha aumentado y ha aplaudido las diferentes ejecuciones del célebre cuarteto. En algunos días más tendremos oportunidad de informar a nuestros lectores con más precisión acerca de las virtudes de cada uno de los ejecutantes que compone este cuarteto.

REMATE DE LLAVES

Recordamos a los aficionados a la ńamos a los aficionados a la ópera que el Jueves próximo, 19 de Julio, se llevará a efecto el remate de llaves que da derecho de preferencia en el abono a la temporada lírica oficial y a todos los espectáculos que se anuncien hasta el 1.o de Julio de 1924.

"LAS HIJAS DEL ABASTERO"

Esta noche se pondrá en escena en el Teatro Chile, Victoria N.o 745, esta graciosa obra original del señor Ricardo 2.o Villagra.

Finalizará la velada con un baile social.

LA COMPAÑIA CHILENA DE LA SOCIEDAD DE AUTORES TEATRALES DE CHILE

Para fines de mes, debutará en el Teatro Victoria de Valparaíso, la compañía chilena que ha organizado la Sociedad de Autores Teatrales de Chile.

El elenco definitivo es el siguiente:

Directores artísticos: Carlos Cariola y René Hurtado Borne.
Primeras actrices: Isaura Gutiérrez y Teresa Serrador.
Damas jóvenes: María Santes, Luisa Otero y Totó Ubilla.
Damas de carácter: Palmira Fernández y María Quezada.
Damas utilité: Fidelina Cárdenas, María Riquelme y Luisa Stearling.
Primer actor y director: Nicolás Carreras.
Primer actor cómico: Evaristo Lillo.
Actor cómico: Nemesio Martínez.
Galanes: Miguel Moya y Juan Ibarra.
Galanes cómicos: Leoncio Aguirrebeña y Jorge Sallorenzo.
Actor de carácter: Juan Pérez.
Actor utilité: José Rojas y Humberto Barrera.
Decorados de Pedro Durán.
Peluquería, de Frolián García.
Sastrería de Pedro Muñoz.

PROGRAMAS DE HOY

MUNICIPAL. — Compañía de la Porte, St. Martin. Matinée: "Le maître des Forges". Noche: "Le passante".

SANTIAGO. — Compañía Serrador Marí. Vermouth: "Marianela". Noche: "La locura de Don Juan".

UNION CENTRAL. — Compañía de operetas Soler-Vela. Vermouth: "La princesa de las Czardas". Noche: "La duquesa del Bal Tabarín".

MUSICA

EL CONCIERTO DE ESTA TARDE EN EL CLUB DE SEÑORAS

Esta tarde, a las 6.30 P. M., se llevará a efecto en el teatro del Club de Señoras el interesante concierto de canto que desde hace algunos días anuncian la señorita Mercedes Godoy y el señor Francisco Fuentes. Estos jóvenes artistas tienen muy buenas cualidades. La señorita Godoy posee una hermosa voz de soprano dramática, que le ha merecido muchos aplausos de parte del público que ha tenido oportunidad de escucharla y, especialmente de la prensa, que la ha juzgado en forma halagadora. El señor Fuentes, es uno de nuestros mejores barítonos, ya que a su hermoso timbre de voz acompaña un sentimiento especial en las interpretaciones. También nuestra sociedad y la prensa le ha aplaudido en varias ocasiones.

SEÑORITA MERCEDES GODOY O.

En el desarrollo del programa que han confeccionado para esta tarde podrá apreciarse ampliamente las cualidades de cada uno de los jóvenes artistas.

Será, pues, esta audición un simpático momento de arte en el que nuestro público podrá disfrutar de la hermosa voz de los jóvenes cantantes y de un espléndido programa.

Programa

Primera Parte:
Ponchielli.—Gioconda. (Barcarola).
Leoncavallo.—"Zazá". Zazá piccola zingara.
Barítono.
Soro.—"Nel bosco".
Catalani.—"La Wally".
Soprano.
Julio Rossel.—a) Visiones Nocturnas.
b) Mazurka de concierto, ejecutadas en piano por el autor.
Segunda Parte:
V. de Chiara Spagnole.—"Canzoneta Napoletana".
Verdi.—"Balle de Máscaras". Eri tu.
Barítono.
J. Rossel.—"¡Alegría!" Lied.
Giordano. — "Andrea Chenier". La mamma morta.
Soprano.
Verdi.—"Aída". (Dúo tercer acto).

EL CONCIERTO DE AYER EN EL UNION CENTRAL

Como se había anunciado, ayer tarde tuvo lugar en el Teatro Unión Central el segundo concierto de los distinguidos artistas señorita María Dvorak y Carlos Vohnout. La concurrencia fué más numerosa que la vez anterior y se les aplaudió con el mismo entusiasmo.

El programa que habían confeccionado, en la parte de piano y violín, era completamente conocido de nosotros, pudiendo apreciar en forma exacta las condiciones técnicas e interpretativas del violinista. Esta vez nos pareció un poco débil de nervios y no muy exacto en las interpretaciones, que dejan algo que desear. Por lo demás, tiene gran agilidad y las partes movidas las salva con destreza.

En cuanto a la señorita Dvorak, repetimos una vez más, que es una artista de condiciones excepcionales, especialmente en la técnica que demuestra gran perfección. No creemos necesario insistir sobre cada una de las cualidades que hicimos notar con motivo de su audición anterior. En esta ocasión se reveló especialmente en los efectos de sonoridad, que con gran maestría logra arrancar al piano.

Estamos ciertos de que sus conciertos posteriores tendrán el mismo éxito del de ayer.—**M.**

NOTICIAS CINEMATOGRAFICAS

SPLENDID

HOY ESTRENA "PODERES", POR NORMAN KERRY, ZENA KEEFE Y RAYE DEAN.—Tanto en la especial, a las 6.30 P. M., como en la segunda de la noche, a las 10.30 P. M., ofrecerá hoy el Splendid el estreno de una obra de extraordinaria belleza y exquisito arte, una producción de méritos relevantes de la "Cosmopolitan-Paramount", en la que todo es de primer orden, argumento, interpretación, fotografía, dirección y mise en scene. Se titula "Poderes", y sin entrar a relatar el argumento de ella, destacaremos algunos pasajes del mismo, con los cuales el lector estará en condición de asistir a su estreno con un concepto previo de lo que por la pantalla de proyección verá pasar.

La acción de "Poderes" comienza en ciertos momentos a tomar un giro, que es una novedad o una sorpresa introducida en los argumentos, que intriga al espectador, pero que a poco que se detenga a pensar en la trama de la película, comprende que eso y sólo eso debió ser la situación de los protagonistas con arreglo a los sentimientos que los dominan y a los intereses efectivos o materiales puestos en juego.

En un principio se creería que el mayordomo de la casa (rol que desempeña Norma Kerry), y la niña (rol de la ingenua Raye Dean), se sienten atraídos por una viva simpatía que terminará en noviazgo.

Tres celebridades de la escena muda son los protagonistas de esta obra, Zena Keefe, Raye Dean, pero el verdadero protagonista es el famoso galán, "ex-leading man" de Mary Pickford, Norman Kerry, que tiene una presencia de galán poco común.

En la selecta a las 5.15 P. M., y en la primera de la noche, a las 9.30 P. M., se exhibe el colosal suceso cómico titulado "Vida y milagros de Harold Lloyd", que ha sido considerada como la más graciosa y genial de las creaciones del popular "pije" de las antiparras, obteniendo el éxito consiguiente. Además, irá el interesantísimo film que cada día gusta más, "Una visita a la ciudad Paramount".

IMPERIO

ESTRENO DEL FILM EXTRAORDINARIO "L'AIGLON".—La Dirección de la Sala Imperio, asociándose al regocijo de los hijos de Francia y de todas las naciones de espíritu independiente, proporciona un programa especial destinado a celebrar la gloriosa efeméride del 14 de Julio. No es precisamente una obra de carácter republicano,—ni es preciso que lo sea,—la que este teatro de moda ha escogido para engalanar sus espectáculos; pero es una historia dramática que evoca muchas de las más brillantes páginas de la vida de Francia, un recuerdo de sus glorias militares de antaño y uno de los momentos más hondos y sentidos de su existencia nacional. La sorda y palpitante esperanza que, desde el oscuro día de Waterloo animó el alma francesa en la persona del Duque de Reichstadt, vibra en la trágica y triste historia de "L'Aiglon", que Edmundo Rostand, en admirables versos, y la divina Sara Bernhardt en genial interpretación, nos relataron vivamente en la escena y esta historia emocionante es la misma que hoy revive el cinematógrafo, detallando la vida del desterrado Schoembrun y haciéndonos sentir la prudente y cruel política de Maeternich al lado de la inspiración militar y las augustas altiveces del hijo del águila caída en Santa Elena.

Para todos tiene interés, belleza y espiritualidad esta obra, pero muy principalmente para los hijos de Francia que, aunque bajo su moderno régimen de libertad y democracia, no pueden permanecer indiferentes al recuerdo de un hombre que

---

MARTES 17 EN EL PRIMER CINE DE CHILE **SPLENDID**

Estreno de la más suntuosa y emocionante super-producción pasional de CECIL B. DE MILLE, más grande y regia que "EL FRUTO PROHIBIDO".

EL INSTANTE SUPREMO

por la actriz cumbre del lujo, de la gracia y de la esbeltez

Gloria Swanson

que hace un derroche de trajes innumerables, a cual más esmerado y lujoso

Gloria Swanson

Super-producción PARAMOUNT. Exclusividad: MAX GLÜCKSMANN

Se necesitan 3,500 Niños amigos del Cine

para llenar completamente los teatros Setiembre y Esmeralda

Hay más de diez mil niños interesados por ver a Eddie Polo en la 1.a función de "Los 4 Secretos". No se vaya Ud. a quedar sin entrada a la matinée de mañana de los teatros Setiembre y Esmeralda.— Acuerdese que empieza a las 2.20 en punto y que hay dos películas además de la de Eddie Polo.

Cerro Santa Lucía
DOMINGO 15, a las 6 1/2
GRAN BAILE
en homenaje al Aniversario Francés.

Homenaje a la Colonia Francesa

Estreno del grandioso exponente histórico, que reconstruye en forma soberbia la Corte de Viena, a la caída de Napoleón, evocando versos de Rostand y recuerdos de la divina SARA BERNHARDT.

El gran corso caído en Santa Elena; el trono de Francia, ocupado por Luis XVIII. El hijo de Napoleón, prisionero de Metternich en la Corte Austriaca.

La obra que enorgullece al cinematógrafo europeo.

IMPERIO
HOY
6.30 y 9.30

L'AIGLON

TEATRO UNION CENTRAL
EMPRESA ANSALDO QUEIROLO y Cía.
COMPAÑIA DE OPERETAS, SOLER-VELA
— HOY: —

VERMOUTH SOCIAL a las 6
La Princesa de las Czardas

NOCHE 9.30
La Duquesa del Bal Tabarin

MAÑANA: VERMOUTH, GEISHA

T. AVENIDA
HOY 6.20 y 9.20
Estreno de la 3.a función de
Puente de los Suspiros
— Y —
El Submari o Pirata
por SYDNEY CHAPLIN.
Mañana: LA HIJA DE NAPOLEON.

Un drama de amor desarrollado en las bellezas de los bosques patagónicos y canales magallánicos, se estrenará el Lunes en el **ESMERALDA**

ALLA EN EL SUR

Película argentina de exclusividad de la MUNDIAL FILM.

ATRO SANTIAGO
PRESA ERNESTO BOUQUET
añía Española Moderna de Comedia Serrador Marí
SABADO 14 DE JULIO. HOY
mouth a las 6. Platea $ 3.
MARIANELA
he a las 9.15. Gran éxito
. LOCURA DE DON JUAN

ALHAMBRA
— HOY —
VICTORIA
6.30 y 9.30

7.a y 8.a Exhibiciones del monumento más grande del cine moderno. La producción que ha marcado mayores éxitos de la temporada y cuyas presentaciones de hoy, serán un nuevo laurel a los ya noblemente conquistados. Interpretación de las lumbreras del cine: ALICE TERRY, BARBARA LA MARR, LEWIS STONE y STUART HOLMES.

EL PRISIONERO de ZENDA

MAÑANA, MATINEE: EL PUEBLO DE LAS BRONCAS, LA SOBERBIA CREACION DE EL TURNIO

NUNCA SALDRA Ud. DESCONTENTO DE LOS ESPECTACULOS DE LA SOCIEDAD AURELIO VALENZUELA B. y Cía. — EXHIBEN SOLAMENTE PELICULAS ESCOGIDAS Y VARIEDADES DE PRIME

HOY

VERMOUTH Y NOCHE

Precios corrientes.

SETIEMBRE

— Y —

ESMERALDA

Programa de aventuras.

Herbert Rawlinson in "Cheated Hearts" ITS A UNIVERSAL

EL GUACHUCHERO

Un lindo drama de amor, aventuras y regeneración por famosos artistas:

Herbert Rawlinson, Marjorie Daw, Doris Pawn, Winter Hall, etc.

La novela de un joven que se emborrachaba por que creía que el vicio de la bebida era invencible en él, por ser hereditario. Pero el amor de una mujer y un acto de heroísmo, lo libraron de sus garras.

Sensacionales escenas entre los beduinos algerianos. UNIVERSAL FILM.

En el Esmeralda se estrenará, además, la 3.a función de **EL PUENTE de los SUSPIROS**

BRASIL: HOY

2.a FUNCION DE LA TRIUNFAL NOVELA

Dr. MABUSE

y nuevo programa por la adorable,

Aurorita Peris

BAJO DOS BANDERAS

MAÑANA

Se repetirá esta triunfal Jewel, por

Priscilla Dean

EN LOS TEATROS

SETIEMBRE

— Y —

ESMERALDA

No deje Ud. de ver este hermoso espectáculo de amores heroicos y de presentación maravillosa.

No es una vista de la guerra.

No la confunda con una antigua película de Theda Bara.

Es una novela basada en la vida de los anganchados, en la

Legión Extranjera de Africa

donde nobles y malhechores van en busca del olvido de un pasado.

Priscilla Dean hace el rol de cantinera

EN EL SETIEMBRE: FIESTA DE LA MUSICA, POR PEREZ FREIRE.

para generaciones anteriores de su pueblo, encarnó por buen tiempo todo el cariño del pueblo francés y sus más caras esperanzas por el resurgimiento de las glorias de Austerlitz, de Jena o de Wagran. "L'Aiglon", como obra cinematográfica, es exacta y hermosa, documentada y detallada, sin que observen en ella incorrecciones ni anacronismos; está puesta en escena con propiedad y magnificencia, muestra el palacio y la Corte de Schoembrun, el Teatro Imperial de Viena, la interesante figura de Maeternich, la del augusto Aguilucho en sus relaciones con la célebre bailarina Imperial, los parques y las fiestas cortesanas y, finalmente, los hijos del audaz complot que estuvo a punto de llevar al trono de Francia al infortunado hijo de Bonaparte.

Es un espectáculo bello y significativo, que la Sala Imperio ofrecerá en cada una de sus secciones de hoy.

SETIEMBRE y ESMERALDA

"EL GUACHUCHERO", POR RAWLINSON.—En las dos funciones de hoy se estrenará en ambos teatros la extraordinaria película Universal "El Guachuchero", interpretada por un notable elenco todo de estrellas. Figuran en él Herbert Rawlinson, Marjorie Daw, Doris Pawn, Winter Hall, Warner Baxter, etc.

"El guachuchero" es una de esas películas poco comunes que además de constituir una fuente de sano esparcimiento dejan un saludable residuo en nuestra mente. Es una lección de carácter dentro de un drama de amor. Rawlinson hace el rol de joven que se abandona a la bebida porque cree que es alcohólico hereditario y que es imposible desprenderse del vicio. Un gran amor lo hace regenerarse, pero una desilusión lo hace caer más hondo que nunca en el degradante vicio. Expatriado al Africa, un acto de heroísmo le reconquista el amor de su amada y desde entonces es otro hombre.

Además de esta película extraordinaria, en el Esmeralda se estrenará la tercera función de la linda serie "El puente de los suspiros", por el atleta Sansonia. En el Setiembre habrá otras atracciones cómicas Universal.

—Mañana en matinée se estrenará "Los cuatro secretos", por Eddie Polo; en selecta, a las 4.30, "Dr. Mabuse" y en vermouth y nocturna, "Bajo dos banderas", por Priscilla Dean.

ALHAMBRA Y VICTORIA

Un franco y halagador exito fué el obtenido en las funciones de ayer de estos concurridos cines centrales, por la grandiosa super-producción de la Metro Classics titulada "El Prisionero de Zenda", los enormes conjuntos que esta obra reune, las escenas deslumbrantes de la coronación del rey en la corte de Ruritania, congregada en la Abadía es de una impotencia suprema. Hay allí belleza elegancia, lujo y una visión como jamás logró obtener ningún lente cinematográfico. Luego las escenas que se desarrollan en palacio, el baile de la corte, los esponsales de la Princesa Flavia, los incidentes del Castillo de Zenda, son como jamás logró obtener ningún algo sin precedentes, escenas únicas de la pantalla.

En las secciones especial y nocturna de hoy, es exhibirá nuevamente esta hermosa obra, cuyo metraje de diez grandes actos, la obra completa, es presentada en una sola función.

BRASIL

"DR. MABUSE" Y AURORITA PERIS.—En las dos funciones de hoy se estrenará en este teatro la segunda función de la triunfal serie "Dr. Mabuse", que ha constituido el éxito más grande de la temporada cinematográfica.

En esta función se ven los más famosos sitios de placer de Europa, los sitios donde los nuevos ricos y los milonarios van a derrochar su dinero en paraísos artificiales.

Se intensifica la lucha entre Mabuse y von Wenk, esta vez con el odio que da la rivalidad amorosa unido a la lucha secular entre el bien y el mal.

Además de este programa extraordinaria de cine habrá nuevas variedades por Aurorita Peris.

NOVEDADES

"LA CACHETONA".— Un interesante estreno presenta en sus dos funciones de hoy este cine de la calle Cueto. Se trata de una magnífica producción Cosmopolitan Arrow Picture, titulada: "La cachetona". Creación de la famosa pareja de estrellas: Catalina Kirkham y Roy Stewart.

MUNDIAL

"LOS 4 SECRETOS", POR EDDIE POLO Y "LA VENTANA ILUMINADA".—Con la primera función de la magna serial por Eddie Polo, hace sus dos funciones de especial, a las .15 y noche, 9.30, este concurrido cine de la Plaza Almagro. A juzgar por la crítica que han hecho en Norte América de "Los 4 Secretos", es esta la mejor serial que ha hecho célebre a Eddie Polo.

"La Ventana Iluminada" es un intenso drama de emoción y amor que trata de las mujeres que han sido olvidadas de su primer y único amor.

ATENAS

CELEBRA EL ANIVERSARIO FRANCES CON UN BRILLANTE ESTRENO PATHE PARIS. —Las funciones de hoy en el Atenas son de gala y especialmente dedicadas a la colonia francesa, como homenaje al aniversario de hoy. En ellas se ofrecerá el estreno de una selecta producción titulada "Le Diamnt Noir" (El Diamante Negro) que tiene, entre otras, la valiosa particularidad de estar protagonizada por el célebre actor de la pantalla francesa, Henry Graus, el recordado intérprete del "Juan Valgean" de "Los Miserables" de Víctor Hugo.

"El Diamante Negro", es un drama social suntuoso en la forma y sentido y trágico en el fondo; su argumento es original, independizándose notablemente de los vulgares asuntos que caracterizan a la cinematografía ordinaria y su conjunto deja la grata impresión del progresista arte francés.

IMPERIAL

Con dos obras de fuerte atracción realizará hoy este teatro sus funciones especial y nocturna. Presenta en primer término la cinta titulada "Los Tres Siete", es esta película la última creación del aplaudido actor y apuesto galán Antonio Moreno, quien goza entre el público de gran favoritismo.

A continuación estrenará al cinta de aventuras titulada "El Hombre que Resucitó", vigoroso exponente de arte y emoción, trátase de una de las cintas de mayores méritos por su sensacional argumento, como también por la genial interpretación que en ella ejecuta el célebre burlador de cárceles, el recordado actor Houdini.

REPUBLICA

Estrenará hoy este teatro en sus funciones especial y nocturna, la grandiosa super-producción Paramount Picture, titulada "Fruto Prohibido", trátase de una obra que es un drama doloroso y cruel, tomado de la vida real, una historia de tragedias de hogares intensa y emocionante. Obras de lujo supremo, con escenarios maravillosos basada en uno de aquellos más gra-

es problemas del amor y el matrimonio.

Crea el rol protagonista de esta cinta a escultural y bella actriz Agnes Ayres, la cual es secundada por una brillante constelación de astros de la escena americana.

AVENIDA MATTA

Con un doble programa de sensación y arte, realizará hoy este teatro sus funciones especial y nocturna. Estrenará la quinta y última jornada de la serial de aventuras titulada "Perseguido por Tres", componiéndose esta función de tres nuevos e interesantes episodios: 13, "Las Puertas de la Muerte"; 14, "El Crimen Oculto" y 15, "La Expiación", en cuyas escenas preséntase un inesperado desenlace, nutrido de fuerte sensacionalismo.

Sus protagonistas Wilfred Lyttell, Stuart Holmes y la bella actriz Frankie Mann.

Presentará a continuación el estreno de la cinta titulada "A Fuerza de Quererlo", creación de Enid Bennett.

IRIS

"LA TRIUNFADORA".— Hoy estrena este teatro en las funciones de tarde y noche, la super producción Fox Standardt titulada: "La triunfadora', última creación de la reina del cine americano, la hermosa y elegante Perla White, quien en esta película hace una de sus más acabadas creaciones.

AVENIDA

En programa doble, este cine presenta hoy la tercera función de la interesante novela episódica: "El puente de los suspiros" que entra a una de sus fases de mayor emoción y sensacionalismo, actuando el célebre bandido Scalabrino, quien roba a Blanca, la hija de Imperia, la hermosa cortesana veneciana que tuvo bajo sus plantas los destinos de aquella república oprimida por el terrible Consejo de los Diez. Además, se estrenará la más estupenda cómica del día: "El submarino pirata", que interpreta el celebérrimo mimo Syd Chaplin.

INDEPENDENCIA

HOY: "EL CETRO ROJO" Y "EL HOMBRE SIN NOMBRE".—Un atrayente programa doble ofrece hoy esta acreditada sala a su numerosa clientela, lo forman el estreno del grandioos serial de aventuras en 8 funciones, titulado: "El hombre sin nombre", creación del genial actor alemán Harry Liedtke. Su primera función se titutla: "Peter Voss, el ladrón de millones". Además, se estrena la grandiosa tragedia pasional, de argumento muy emocionante titulada: "El cetro rojo", por el gran Sessue Hayakawa y la linda Bessie Love.

Mañana Domingo se estrenan: "Heliotropo, flor de muerte" y "El salvavidas".

ODEON

"CASADA CON ASESINO" Y "LOS RIFLEROS DE TEXAS".— Para sus funciones de hoy, anuncia esta favorecida sala de cine, el estreno de un notable programa, doble, compuesto por el emocionante drama pasional: "Casada con asesino". Doloros acreación de la simpática y bella actriz Alice Lake. Esta obra narra el más extraño caso de venganzas y odios. Una mujer que se casa, con el hombre que obligó a suicidarse a su hermano, solamente para poder vengarse de él. "Los rifleros de Texas": Es la emocionante cinta de cow boys que se exhibirá a continuación. Está interpertada por la lindísima actriz Irene Claire y es una obra de argumento del Oeste.

"El salvavidas" se estrenará en las funciones de mañana.

HIPPODROME

Hoy este teatro nos presenta su cuarta matinée infantil, a las 3 P. M., con el siguiente programa:

1.o "El cuento del tío", por Roy Stewart.

2.o "Amárrate los pantalones", por Ricardo Talmadge, y

3.o La divertida comedia titulada: "Buscando casa".

En especial va una interesante funció ndoble: "La senda del bien", por Frank Mayo, y la hermosa película argentina que como Milonguita será acompañada de escenas cantadas, titulada: "La muchacha del arrabal", en la que hacen los principales papeles Lidia Liss y Jorge La Fuente.

En la noche, gran match de box.

DIECIOCHO

"BAJO DOS BANDERAS".— Hoy, especial y noche, presenta un extraordinario programa en conmemoración del 14 de Julio.

Estreno de la reciente producción universal, titulada: "Bajo dos banderas", creación de la arisca actriz Priscilla Dean.

Además, estreno de la graciosa creación de S. Chaplin, titulada: "El submarino pirata".

Mañana, en matinée, mestreno de aventuras del Fart Wets: "En busca de la muerte", por William Hart y programa cómico Universal.

En las secciones de especial y noche, estreno de: "Su valor en sociedad", por Catalina Mc. Donald.

MINERVA

"EL PUEBLO D ELAS BRONCAS" Y "EL CALIZ DEL AMOR".— Los carteles de esta sala anuncian para las funciones de hoy, a las 6.30 y 9.30, este soberbio programa doble. "El pueblo de las broncas" es una creación de bufonadas interpretada por los cómicos más conocidos "El Turnio", "El Carecallo", la "Chaplina Fazenda", "María Prevost" y una enormidad de "Chicas Atléticas", es una comedia dramática y cómica a la vez. "El Cáliz del amor", es un intenso drama pasional, creación de la bellísima actriz Hope Harton.

ALAMEDA

PERLA WHITE Y EDDIE POLO. —Se da hoy un nuevo programa doble en esta sala, espectáculo que se prestigia por nombre de dos estrellas que son verdaderos favoritos del público: Eddie Polo y Perla White.

El primero nos da conocer una nueva serial de muy interesante aspecto de aventuras: "Los 4 secretos", novela que ha triunfado ampliamente en los demás países americanos.

Perla White nos ofrece "La triunfadora' que es su mejor producción para la manufactura Fox.

COLON

LA 3.a DE "EL REY DEL RADIO" —Hoy corresponde a la parte tercera de esta cinta.

Los dos anteriores confirmaron la expectación del público por esta magnífica obra de sensacionalismo, pero encuadrado todo en un carácter de mucho realismo y de extradinaria amenidad. Además, el argumento de esta pieza tiene un corte científico que convence y da mayor novedad a todos los momentos.

Junto con esta cinta se da otro programa de atracción.

DELICIAS

PROGRAMA DOBLE. — Antonio Moreno es el intérprete de la hermosa cinta: "Los tres sietes", obra de mucho interés en la que se trata un bonito tema basado en el capricho del destino.

Además se presenta Earle Williams, uno de los galanes más correctos de la cinematografía moderna, en su comedia: "El emisario secreto".

PROXIMOS ESTRENOS

LO QUE HACE UN EXITO. COMENTARIO A PROPOSITO DE "EL INSTANTE SUPREMO".— Es imposible saber dónde reside el éxito de una película. De poderse afirmar, fácil resultaría siempre prever los fracasos y evitarlos. Pero los factores de éxito para una persona del oficio, no son desconocidos. Así cuando filmaron en los talleres de la Paramount, sabían que hacían una película con vistas al éxito. Del análisis de sus escenas culminantes se desprende claramente esta consecuencia, que luego al estrenarse, se ha visto felizmente confirmada. Así por ejemplo, tenemos que en un momento dado, una víbora ponzoñosa juega un papel importantísimo provocando una intensa situación. Gloria Swanson, en compañía de Milton Sills, se ve de
reptil y al cor
fuga, siente d
clavados en
galán que aco
arranca al rep
heroísmo sosp
par la sangre
mente, elimina
veneno.

Tales son las
nantes de la
cionada con la
un éxito colos
éxito? Esto
un factor impor
"Instante su
a buscar, ten
lo en la bell
Swanson, que
su magnificen
rá el Splendid

"BAJO DOS
debos dejar pa
mérito de "Ba
extraordinaria
Priscilla Dean
encomiástico co
cinta que ha d
treno ser valio
ritos están por
"Bajo dos ba
de la famosa n
re. No es un
guerra sino un
ce conocer la d
da de la Legión
gimiento de g
donde se enrol
puestos, nobles
afán de olvidar
cer su vida b
gracias a hech
Priscilla Dean
este regimiento.

el amor. Es com
dio del desierto,
ra ellos recuerd
manas y espos
más verán.

"Bajo dos ba
mañana en los
Esmeralda, cine
na política de re
más valiosa pel
sean admiradas
ro posible de p

PROGR

ALHAMBRA.—
prisionero de Ze
ATENAS. —
día ante negro"
AVENIDA.—
puente de los s
BRASIL. —
Mabuse" y Aur
COLISEO.—
seguido por tres
DIECIOCHO. —
"Bajo dos band
ELECTRA.—
y milagros de
ESMERALDA. —
"El guachucher
EXCELSIOR.—
pueblo de las b
FRANKLIN. —
"Los cuatro se
HIPPODROME.—
"La senda del
IMPERIAL.—
tres siete".
INDEPENDEN
che: "El cetro
IRIS.—Tarde
fadora".
MINERVA.—
pueblo de las b
MUNDIAL.—
cuatro secretos"
NOVEDADES. —
"La Cachetona"
ODEON.—
con asesino".
POLITEAMA. —
Carmen Tolosa.
SALA IMPERI
"L'Aiglon".
SELECTA.—
ción enérgica"
SETIEMBRE.
"El guachucher
SPLENDID
noche: "Poderes
VICTORIA.—
prisionero de Z

EDDIE POLO EN LOS 4 SECRETOS

Serial de aventuras sensacionales episodios, 1.o 2.o y 3.o.

T. ALAMEDA

Hoy tarde y noche y mañana en matinée

PERLA WH

La más linda de las actrices y a zona, en el emocionante drama de

La Triunfad

LO QUE NUNCA SE HA VISTO, LO QUE SERA EL TRIUNFO DEFINITIVO DE LA AVENTURA Y EL ROMANCE

ENTRE FIERAS Y SALVAJES

CINCO FUNCIONES DE PELIGROS DE MUERTE PARA ACTORES, FOTOGRAFOS y DIRECTORES

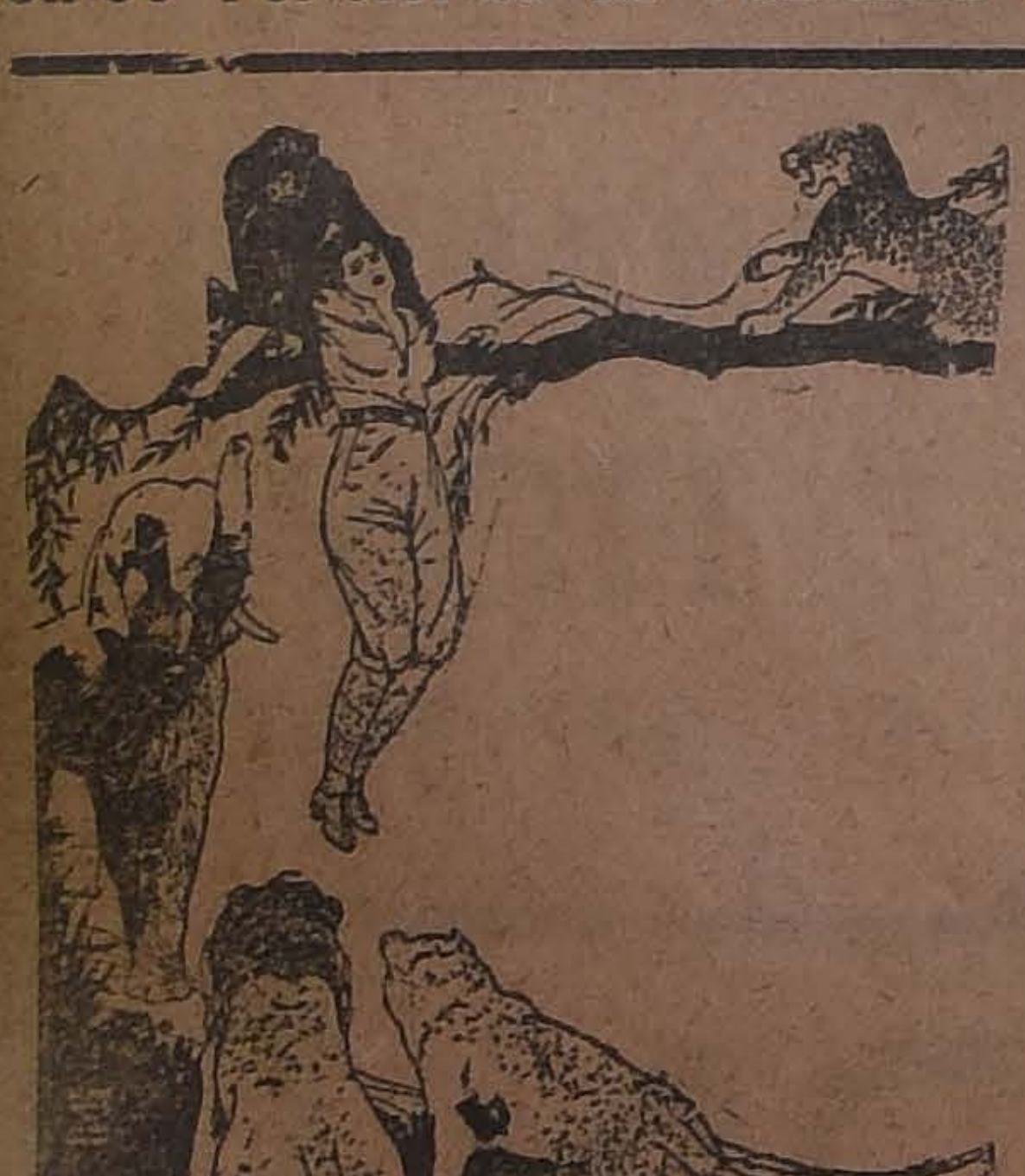
Col. Seligs Serial Masterpiece

POLITEAMA

MARTES

17

SAN ESTRENO

Exclusividad: MAX GLÜCKSMANN

ODEON

LO MAS GRANDE DEL SIGLO EN CHILE

ROBIN HOOD

DOUGLAS FAIRBANKS

PROPIEDAD UNITED A SOUTH A ESTADO 25

VALPARAISO

(DE NUESTROS CORRESPONSALES EN VALPARAISO)

NOTAS SOCIALES

EL SALON SAN LUIS.—

y se verificará el baile que han izado un grupo de jóvenes del Alegre, de este puerto. dudamos que dado el éxito de teriores, éste se verá muy con por distinguidas familias, del Cerro como del plan. e baile, como los demás, será izado por la orquesta Fernando nino.

EROS.—

ha dirigido a Santiago el señor el Hübner Richarson.

róximamente se dirigirán a la l las señoritas Iris Iñiguez Ed y Carmen López Edwards.

egresó de Santiago el señor to Phillips Reyes.

or el expreso de hoy regresará capital el señor Salvador San s.

PCION POSTERGADA.—

motivo de encontrarse enfer señorit Fanny Gacitúa, ha gado la recepción que daba en su residencia de Viña del a un grupo de sus relaciones es.

ENFERMOS.—

Restablecida de salud se encuentra la señorita Iris del Oxley.

—Enferma se encuentra la señorita Rosa Contreras.

—Delicado de salud se halla don Luis Carcovich.

—Un poco mejor de salud ha seguido don Jorge Santa María Cerveró.

—Completamente restablecida se encuentra la señorita Inés de la Cerda.

—Sigue enferma la señorita Rebeca Lecaros García.

—Restablecida de salud se encuentra la señorita Ignacia Bascuñán Santa María.

RECEPCION EN VIÑA DEL MAR.— Próximamente don Edmundo Eastman y doña María Luisa Beeche de Eastman, darán una gran recepción en su residencia de Chorrillos, con motivo del estreno en sociedad de su hija la señorita Isabel Eastman Beeche.

HORA DE RECEPCION DE NAVES EN PUERTOS CHILENOS

Vice-Almirante señor Miguel re, Director del Territorio Ma ha dirigido una circular a las dades marítimas del país, ba se en los acuerdos de la últi Conferencia Panamericana y ita del Ministerio de Marina.

la nota del Gobierno:

Alta Comisión Interamericana, n Chilena, con fecha 4 del ac me comunica lo siguiente:

Sección Chile de la Alta Comi nteramericana en su reunión de Mayo último, acordó pedir bierno que recomendara a la ión General de Sanidad y a toridades Marítimas, el estric mplimiento de la siguiente re ón adoptada por la V Confe Panamericana:

s autoridades sanitarias harán isitas inmediatamente después llegada del buque al puerto, la salida y la puesta del sol, en días hábiles, así como en los Domingos y días de fiesta".

"La circunstancia de haber sido este país sede de la Conferencia en que se celebró tal acuerdo, nos obliga a dar ejemplo de celeridad en el cumplimiento de las resoluciones en ella adoptadas".

"En consecuencia, estimará a V. S. que si lo tiene a bien, se sirva recomendar a las Autoridades Marítimas respectivas el estricto cumplimiento de la mencionada resolución".

Lo que tengo el agrado de trascribir a usted haciéndole presente que aún cuando las Autoridades Marítimas deben cumplir el Reglamento General de Policía Marítima, que prescribe recibir los buques hasta las 9 P. M., sin embargo conforme el acuerdo internacional americano último no puede obligar para los buques que deban recibir previamente la visita de sanidad, cuyos funcionarios necesitan de la luz diurna para el desempeño de su cometido.

arifas para trasmitir radiogramas a bordo

Territorio Marítimo enviará a mpañías navieras una circular que se fija en cincuenta cen el valor de cada palabra por ramas que los pasajeros en esde las naves a tierra. ualmente había disparidad en tarifas, pues mientras algu mpañías cobraban doce pesos da diez palabras, otras co un poco más.

El "Oropesa"

a retardado hasta el Lunes al la el arribo del "Oropesa" a aiso, que viene de Europa por agallanes.

o se había anunciado esta no la llegar mañana Domingo. es esperado el "Essequibo".

líticos en Valparaíso

el expreso de la mañana de egaron a Valparaíso los seño orge Matte Gormaz, Samuel Lastarria y Romualdo Silva

Los oficiales de la Armada y la Caja de Retiro

En la semana próxima se efectuará en el Club Naval de Valparaíso una interesante reunión de jefes y oficiales de la Armada a fin de cambiar ideas sobre las modificaciones que se le han hecho en la Cámara de Diputados al proyecto de Caja de Retiro del Ejército y la Armada y que en breve será tratado por el Senado.

Según las opiniones que hemos podido recoger entre la oficialidad de la Armada se hará una fuerte resistencia al proyecto de eliminación que ha introducido la Cámara joven a este proyecto. Se pedirá el retiro voluntario a los treinta años y el aumento del descuento para la Caja de un 5o|o que se hace en la actualidad a un 7o|o para dar mayor consistencia a dicha Caja.

Estas son las ideas principales que se discutirán en la reunión que anunciamos.

El Cónsul de Francia en Valparaíso

Tiene la representación comercial de Francia en Valparaíso el señor Georges Le Lorrain, cuyas letras patentes fueron aceptadas por el Gobierno de Chile el 22 de Diciembre de 1921.

Nacido en la Lorena francesa, hizo sus estudios y recibió su título de doctor en Leyes y Ciencias Políticas en la Universidad de París. Al hacer su servicio militar en el arma de caballería le cupo actuar con brillo en las dos campañas del Africa y en la guerra de Madagascar.

En 1897 inició su carrera diplomática como Adicto en el Luxemburgo. Después fué Cónsul en Jerusalén, Cairo, Filipinas. Fué a Indo-China en alta Comisión de Gobierno, después a China. Formó parte del personal del Ministerio de Relaciones Exteriores en París; Vice-Cónsul en Tripolitania; después vino a Chile como Cónsul en Iquique para volver al Ministerio de Relaciones Exteriores de París; Cónsul en el Congo Belga, y por último, en Diciembre de 1921 llegó a Valparaíso como Cónsul de Francia, puesto que desempeña con tanto éxito como dedicación.

El señor Le Lorrain cuenta con numerosas condecoraciones que hablan muy alto de sus dotes de caballerosidad, talento y dedicación en los altos puestos que ha representado a su Patria.

Entre estas condecoraciones figura como una de las de mayor valor, la de su Patria, la Legión de Honor, cuya pequeña cinta roja lleva siempre con orgullo en el ojal de su vestón.

SEÑOR GEORGE LE LORRAIN, CONSUL GENERAL DE FRANCIA EN VALPARAISO

En honor del señor Víctor Celis

Las diversas instituciones salitreras, bancarias y del alto comercio de este puerto, están preparando actualmente una manifestación en honor del ex-Ministro de Hacienda, don Víctor Celis.

Esta manifestación ha sido organizada como una demostración de afecto al señor Celis, en vista de la forma cómo ayudó al comercio porteño desde su cargo de Ministro de Estado.

El "Anyu Maru"

Poco antes del medio día de ayer, zarpó de Valparaíso el vapor japonés "Anyu Maru", que después de tocar en puertos norteamericanos, seguirá viaje al Oriente.

En Antofagasta cargará una partida de diez mil quintales de salitre.

Como pasajero de cámara iba el señor Yodogawa, Secretario de la Legación Japonesa en Santiago, que regresa a su patria.

Este vapor llevaba numerosos pasajeros de segunda y tercera para Manzanillo (México) y Los Angeles de California.

Ayer se reunió la Junta Local del Puerto de Valparaíso

En la mañana de ayer se reunió en Valparaíso la Junta Local del Puerto para seguir ocupándose de rentabilidad de la movilización portuaria a fin de llegar a un acuerdo sobre las entradas que se necesitan para financiar el empréstito que se adeuda por la construcción de las obras portuarias.

Desde luego se dió cuenta en esta reunión de que se encontraban reunidos todos los antecedentes relacionados con la materia y que servirán de base al estudio que se hará para presentarlo al Gobierno.

En esta misma reunión se trató también del descuento o rebaja que se ha resuelto hacer en la movilización de aduanas. Esta rebaja de un cincuenta por ciento se ha puesto en vigencia desde los primeros días de esta semana y según se dijo en la reunión a que nos venimos refiriendo no ha motivo alteración alguna en las faenas de descarga, lo que prueba que dicha rebaja ha sido ceptada tácitamente por los trabajadores.

Carnet teatral

Teatro Imperio.— Gran estreno en vermouth y noche: "Yo soy la ley".

Teatro Cinema Star.— En vermouth y noche: "Las huelgas misteriosas", primera función.

Teatro Royal de Viña del Mar. — En vermouth y noche: "La esclava".

Teatro Victoria.— Compañía de Opera La Mura.— En función nocturna: "La Boheme".

Accidente al vapor "Potrerillos"

Ayer se corrió con insistencia la noticia de haberle ocurrido un grave percance al vapor "Potrerillos" de Braun y Blanchard.

En las oficinas de esta firma se nos informó que el 10 del presente dicha nave había tocado fondo al entrar a Punta Arenas, pero sin consecuencias de gravedad.

Ayer zarpó el "Potrerillos" de Punta Arenas en dirección a Valparaíso en perfectas condiciones.

Un enganche para Antofagasta

En el "Palena" que zarpó anoche para el Norte, iba un enganche que llegó en el tren ordinario de Santiago, compuesto de ciento sesenta y una personas, que van a las faenas salitreras de Antofagasta.

El diputado ecuatoriano señor Freile Larrea

Ayer se embarcó en el "Palena", el señor Alfonso Freile Larrea, abogado porteño, que va a Ecuador, su patria, mientras dure el período de sesiones de la Cámara.

En el muelle de pasajeros, numerosos miembros de la colectividad ecuatoriana y colegas del señor Freile Larrea, le hicieron una cariñosa manifestación de despedida.

AVISOS DE VAPORES

COMPANIA SUD - AMERICANA DE VAPORES

Servicio directo rápido a Nueva York en 18 días

con escalas en Antofagasta, Iquique, Callao, Payta y Cristóbal.

Próximas salidas:

"TENO", Sábado 4 de Agosto, a la 1 P. M.

"Aconcagua", Sábado 1.o de Setiembre, a la 1 P. M.

Servicio rápido a Cristóbal en 14 días

en conexión con naves para y de Estados Unidos Europa, etc., y combinación con los trenes a y de Bolivia, con escalas en Coquimbo, Antofagasta, Iquique, Arica, Ilo, Mollendo, Callao, Salaverry, Pacasmayo, Eten, Pimentel, Payta y Guayaquil,

Próximas salidas:

"HUASCO" Viernes 27 de Julio, a las 4 P. M.

"AYSEN" Viernes 10 de Agosto, a las 4 P. M.

Servicio caletero a Pimentel

con escala en Coquimbo, Huasco, Caldera, Chañaral, Taltal, Antofagasta, Gatico, Tocopilla, Iquique, Arica, Ilo, Mollendo, Chala, Pisco, Tambo de Mora, Cerro Azul, Callao, Huacho, Supe, Huarmey, Casma, Samanco, Chimbote, Salaverry, Pacasmayo y Eten. Próximas salidas:

"MAIPO", Jueves 19 de Julio, a las 4 P. M. Tocará, además, en Caleta Buena.

"MAPOCHO", Jueves 2 de Agosto, a las 4 P., M. Tocará además en Pisagua.

WESSLL DUVAL & Cía.

Huérfanos esq. Morandé. Agentes

COMPAÑIA TRANSPORTES UNIDOS

Estado esq. Delicias. Sub-agentes

Soc. Anón. Com. BRAUN & BLANCHARD

SERVICIO DE VAPORES

25°|o de rebaja en los pasajes de Cámara

Desde Valparaíso a Arica

"VALPARAISO" De Valparaíso el 16 de JULIO para TALCAHUANO, TOME, CORONEL y LOTA.

"CHILOE" De Valparaíso el 21 de JULIO para SAN ANTONIO, TALCAHUANO, TOME, CORONEL, CORRAL (VALDIVIA), PUERTO MONTT, CASTRO, QUELLON Y PUNTA ARENAS

LLANQUIHUE Vapor de carga De Valparaíso Agosto-Setiembre, para SAN ANTONIO, TALCAHUANO, TOME, CORONEL, CORRAL (VALDIVIA), PUERTO MONTT, CASTRO, QUELLON, PUNTA ARENAS, MONTEVIDEO y BUENOS AIRES.

Recibirá carga para los puertos del Brasil con trasbordo en Montevideo.

SANTIAGO:
AUGIER, BENAVIDES y Cía.
BANDERA 180

VALPARAISO:
BLANCO 957 - 959
Dirección teleg.: Brablanvap.

Cía. SUD-AMERICANA DE VAPORES

25°|o de rebaja en los pasajes de Cámara

en la Línea Caletera a Pimentel, servida actualmente por los vapores

"MAPOCHO", "MAIPO" y "CACHAPOAL"

Desde esta fecha, la Compañía ha acordado hacer una rebaja especial de 25 o|o en los pasajes de Cámara que se expidan para los vapores caleteros en los puertos comprendidos entre Valparaíso y Arica.

Wessel, Duval y Cía., Huérfanos esq. Morandé, Agentes

Compañía de Transportes Unidos. Estado esq. Delicias, Sub-Agentes

J-20

GRACE LINE

VIAJES RAPIDOS PARA ANTOFAGASTA, IQUIQUE, ARICA, MOLLENDO, CALLAO

PANAMA, CANAL Y NUEVA YORK

Salidas de Valparaíso cada Miércoles por medio a la 1 P. M.

"SANTA TERESA", 25 DE JULIO.

"SANTA ANA", 8 DE AGOSTO.

"SANTA ELISA, EL 22 DE AGOSTO.

Servicio de pasajeros de primera clase únicamente. Cuisine inmejorable.— Servicio de cantina.

MUNSON LINE

DE BUENOS AIRES A NUEVA YORK

"SOUTHERN CROSS", 19 DE JULIO.

"AMERICAN LEGION", 2 DE AGOSTO.

Por fletes y pasajes, diríjase a sus agentes:

GRACE Y Cía., (CHILE) S. A.

SANTIAGO Huérfanos 1087

Santiago P. S. N. C. Valparaíso

ORESA 18 Julio 3 P. M.		PARA ANTOFAGASTA, IQUIQUE, MEJILLONES, ARICA, MOLLENDO, CALLAO, BALBOA, CRISTOBAL, HABANA, VIGO, LA CORUÑA, SANTANDER, LA ROCHELLE-PALLICE, LIVERPOOL.
ESSEQUIBO 20 Julio 1 P. M.		PARA ANTOFAGASTA, IQUIQUE, ARICA, MOLLENDO, CALLAO, SALAVERRY, PAITA, BALBOA, CRISTOBAL, HABANA y NUEVA YORK.
EBRO ESSEQUIBO	17 de Agosto 14 Setiembre	Para HABANA, NUEVA YORK e intermedios.
ORITA ORTEGA,	4 de Agosto 22 de Agosto	Para HABANA, ESPAÑA, FRANCIA, R. UNIDO e intermedios.

THE PACIFIC STEAM NAVIGATION COMPANY

SANTIAGO: Agustinas 1017.— VALPARAISO: calle Blanco.— Sub-agentes en Santiago: Transportes Unidos Estado esquina Delicias; Expreso Villalonga, Agustinas 840.

de la catástrofe ferroviaria, ocurrida entre Puerto Montt y Abtao

o todo el público ya se ha impuesto de la horrorosa ca fe ocurrida el 30 de Junio provincia de Llanquihue, es debido únicamente a una de prevención, la ya pronos mucho tiempo atrás, la que bría podido evitar tomando badamente las medidas del

mismo le ocurrirá a usted oma sus precauciones, cual procedencia de las ostras que a y consume. Los criaderos ras de los señores Solminihac, son reconocidos por la Dirección de Sanidad e Inspección de Bosques, Pesca y Caza, como los más salubres e higiénicos, siendo los únicos que hacen despachos de ostras frescas diariamente por equipaje. Exija a su proveedor le muestre el certificado que acredite el recibo de las últimas ostras que le fueron remitidas de nuestros criaderos.

Todo despacho va acompañado de su correspondiente certificado que acredita la fecha de remisión de ostras de nuestros criaderos.

Hemos tomado esta medida para dar garantías al público y no se deje sorprender. Este molusco es deliciosísimo, pero hay que consumirlo fresco de lo contrario es un peligro. Rogamos a los señores Comerciantes y al público en general, hagan sus pedidos diariamente y sólo lo que necesitan para el consumo del día, garantizando en esa forma que las ostras que expenden a su distinguida clientela son completamente frescas.

SOLMINIHAC.

Puerto Montt.

NFORMACIONES DEL INTERIOR

(DE NUESTROS CORRESPONSALES)

CAUTIN

olicía contra las casas de diversión

IUCO.— La policía de esta ha empezado una enérgica ña contra las casas de diver clandestina, que desgraciada son en extremos abundantes. de los principales motivos o el gran porcentaje de per atacadas de enfermedades de endencia social, enfermedades ene su origen en esta causa ene su origen en estas casas sin control alguno.

O ALEMAN DE FAMA MUNDIAL
RIMM & KERN
ADA 99 - MONEDA 990

vol
via
En
dades
Piel en
Noche
a en todas
rmacias

DAUBE y Cía.
NTIAGO, VALPARAISO,
CONCEPCION

EXPRESION DE GRACIAS

Damos nuestros más sinceros agradecimientos a todas las personas que se dignaron acompañar a su tima morada los restos señor

osé Dolores Miranda

día 13 del presente, al ementerio General.

LA FAMILIA.

VALDIVIA

Un individuo se arroja a la línea al paso de un tren

VALDIVIA.— Días atrás las personas presentes a la llegada de un tren de carga tuvieron ocasión de ver un individuo que se arrojaba a la línea al paso del tren.

El infeliz quedó completamente destrozado, no pudiendo ser identificado hasta el momento.

Se supone que sea una persona que desde hace días andaba en la ciudad bebiendo y que al parecer se había trastornado por exceso de alcohol.

Se roba un baúl conteniendo especies por valor de 15 mil pesos

PUERTO MONTT.— Se hacen variados comentarios sobre el robo de un baúl conteniendo dinero y especies por valor de 15 mil pesos.

El baúl en referencia fué sustraído al parecer del recinto de la Estación, lo que ha hecho recaer algunas sospechas sobre el carabinero de guardia en los momentos en que se efectuó el robo.

Se hacen activas investigaciones para verificar lo que hay de cierto en el asunto.

ÑUBLE

La epidemia de grippe

CHILLAN.— Los diarios de esta ciudad se ocupan del alarmante desarrollo alcanzado por la epidemia de la grippe, que ha hecho numerosos estragos y mantiene a casi la mitad de la población sin poder acudir a sus quehaceres cotidianos.

Las escuelas funcionan mal, no tanto debido a la falta de alumnos como el personal de profesores que se encuentra casi totalmente enfermo.

Algunos servicios públicos han tenido que reducir sus horas de atención por la misma causa.

CURICO

Inundaciones del Canal Márquez

CURICO.— El Ingeniero de la Provincia ha enviado al Intendente de la misma una nota comunicación en la que indica y propone medidas para evitar las inundaciones del Canal Márquez, que se viene originando desde hace años en la ciudad.

TALCA

SOBRE UNA AGRESION A UN INSPECTOR DE IMPUESTOS INTERNOS

TALCA.— ema de vivos comentarios en el público ha sido el asalto de que fué víctima el Inspector de Impuestos Internos señor Heriberto Alvarez Garcés de parte del señor Carlos Acuña.

Entrevistado en el Hospital donde se encuentra el señor Alvarez hizo varias declaraciones al respecto y ha dado a entender de que el incidente no es tal sino simplemente una agresión. Ha agregado que ella se debe a ciertas ley de Alcoholes.

El asunto ha sido entregado ya a la justicia para que esta adopte las medidas que sean necesarias.

Fallecimiento del señor Estanislao Girón

(De nuestro corresponsal por telégrafo)

TALCA, 13.—Hoy, a las 4.30 de la tarde dejó de existir, víctima de una bronco neumonía el señor Estanislao Jiron, Promotor Fiscal de Talca y abogado prestigioso, de gran vinculación social en esta ciudad.

La muerte del señor Jirón ha causado honda sensación en todos los círculos, especialmente en el foro.

El señor Jirón militó en las filas del Partido Liberal Democrático colectividad que le contaba entre sus miembros más destacados.

La colonia italiana pide para Talca la sede de la Agencia Consular

(De nuestro corresponsal por telégrafo)

TALCA, 13.—La colonia italiana en su deseo de obtener para Talca la sede de la agencia consular se ha dirigido al Ministro de Italia en Santiago en una extensa nota en que hace ver la importancia de esta ciudad y el número de italianos residentes.

En la nota aludida se solicita que el radio de esta agencia comprenda las provincias comprendidas entre Talca y Ñuble y que el nombramiento recaiga sobre un connacional residente en esta ciudad.

Cooperativa Nacional de Fabricantes de Calzado

GRAN LIQUIDACION DE LAS EXISTENCIAS DE INVIERNO

A fin de poder dar cabida a la fabricación de los artículos para la próxima estación,

LIQUIDAREMOS AL PRECIO DE COSTO DE FABRICA

las actuales existencias, en el espacioso local de la

Botería Universal- Delicias 2602 esq. de Molina

PARA SEÑORAS

ZAPATONES y zapatillas de cabritilla, taco francés, americano y bajo, a . $ 14.50
ZAPATONES taco cubano, a . . . . $ 19.00
ZAPATONES taco Luis XV, a . . . . $ 24.00
BOTAS de cabritilla, desde . . . . . $ 20.00
Completa variedad de hormas y modelos

Para niños: Liquidación de calzado doble y triple suela, marca "Rudloff", a precios de costo

PARA CABALLEROS

BOX negro de primera, desde . . . . $ 22.80
BOX triple suela, desde . . . . $ 25.50
BOTAS para caza y campo, caña alta, a $ 35.00
Gran surtido en calzado de fantasía a precios muy rebajados.

Para niñas: El más grande surtido en zapatones y zapatillas en cuero gun-metal negro y color, a precios nunca vistos.

A fin de dar a conocer esta gran liquidación, ofrecemos un descuento extra de un 10 o|o al presentar el siguiente cupón:

CUPON

Vale por un 10 o|o de descuento Cooperativa Nacional de F. de C. Válido sólo hasta el 22 de Julio.

Mr. BALDWIN EXPONE EN LA CAMARA DE LOS COMUNES LOS PUNTOS BASICOS DE SU RESPUESTA A ALEMANI

Mr. BALDWIN HABLA EN LA CAMARA DE LOS COMUNES

Hace una exposición de las condiciones británicas que constituyen la base de su respuesta a Alemania. — La primera parte de su discurso es muy conciliadora, pero, en la segunda, se hace eco de las protestas de los hombres de negocios ingleses. — Algunas interpretaciones de sus declaraciones.

LONDRES, 13.—En la Cámara de los Comunes, el premier Mr. Baldwin, declaró que Gran Bretaña deseaba ardientemente cooperar con Francia; pero que si esta última mantiene su actitud irreconciliable, Gran Bretaña sola se esforzará en buscar una solución al actual cáos en que se encuentra la Europa.

En la primera parte de su discurso, el premier dió muestra de los mayores sentimientos de conciliación para con Francia, haciendo resaltar la amistosa simpatía y preferencia de Inglaterra para mantener su alianza con Francia. Sin embargo, en la segunda parte de su declaración, Mr. Baldwin se hizo eco de la petición de los hombres de negocios ingleses, que declaran que ha llegado la hora de la acción.

Después de hacer notar que la potencia productiva de Alemania se agota cada vez más, "de suerte que las posibilidades de qe pague sus deudas se alejan a una distancia incommensurable", expuso, a grandes rasgos, las condiciones que Gran Bretaña propone para solucionar el problema y que constituyen la base de su respuesta a Alemania.

"Esto es todo—agregó—el premier—Creo que a estas proposiciones seguirá un acuerdo general, que el período de conflictos debe terminar lo más pronto posible, que la ocupación indefinida de un país por otro, en tiempo de paz, es un fenómeno raro y lamentable y que debe encontrarse lo más pronto posible una solución honrosa a esta situación. Creo además que no solamente debe invitarse al deudor a pagar sus deudas, sino también que se le debe colocar en situación de poderlo hacer".

Agregó que la capacidad de los deudores debería probarse y deetrminarse mediante el esfuerzo de todo y que no se podrá obtener la paz ni asegurar la vuelta a la normalidad mientras no se haya encontrado la solución de las tres siguientes cuestiones: pago de las reparaciones, solución del problema de las deudas interaliadas y seguridad de la Europa pacificada.

Continuó diciendo que, hasta dónde era posible una acción conjunta, la continuaría y que "invitaba conadamente a todos los aliados y países interesados a considerar con simpatía esas proposiciones que no tienen otro objetivo que la pacificación de Europa y el mejoramiento del mundo agotado".

Esta declaración es interpretada como una especie de llamamiento de Gran Bretaña a los Estados Unidos y países neutrales, considerándose además que la referente a un esfuerzo unido para probar la capacidad de Alemania está destinada a coincidir con el plan de Mr. Hughes; pero, en las esferas políticas se duda de que pueda haber progresos si Francia no acepta las insinuaciones. Se hace notar que, aún cuando todos los otros aliados se unieran a Gran Bretaña, sería muy difícil, si Francia se negara a reducir sus reclamaciones referentes a reparaciones o a retirarse del Ruhr.

RALPH H. TURNER.—(U. P.)

GRAN BRETAÑA

LA RESPUESTA A ALEMANIA

LONDRES 13.— Se crée que el borrador de la respuesta de Gran Bretaña a Alemania será presentado el Lunes a Bélgica, Francia e Italia.—(U. P.)

Una desición de los mineros

FOLKESTONE, 13.—En la Conferencia anual minera se acordó someter a arbitraje y no a dar por terminado el acuerdo sobre salarios.—(U. P.)

La prensa comenta el discurso de Mr. Balwin

LONDRES, 13.—La declaración del premier, en general, ha sido bien recibida, si bien la prensa liberal considera que es demasiado contemporarizadora de las susceptibilidades francesas.

En cambio, "The Daily Mail" y otros diarios de lord Rothermere consideran que la política del premier es negativa, desde que no manifiesta su disposición de presionar a Alemania para que pague.

La mayoría de los diarios consideran el discurso como la mejor forma de exponer el punto de vista británico, sin provocar la ruptura de la Entente.—(U. P.)

El circuitos aéreos británicos

LONDRES, 13.—Diecisiete de los más rápidos aeroplanos británicos inician hoy un vuelo de 810 millas, correspondiente al circuito británico y en el que se disputarán una copa donada por el rey.

El itinerario es, para hoy, Londres, Birmimgham, Newcatle y Glasgow, regresando mañana por Manchester y Bristol.—(U. P.)

FRANCIA

El gabinete se ocupa del discurso de Mr. Baldwin

PARIS 13. — El Gabinete se ocupó hoy del discurso del jefe del Gabinete británico, Mr. Baldwin. Se mantiene la más absoluta reserva de lo resuelto.

Según una opinión autorizada, ha quedado la puerta abierta, en espera del resultado de una entrevista del embajador en Londres y Lord Curzón. Entre tanto Francia continuará su política de atenta observación.

No se ha podido establecer porqué Mr. Baldwin criticó duramente la cuestión del Ruhr sin siquiera mencionar la cuestión de la resistencia pasiva.—(U. P.)

Los franceses toman represalias en Bermen

PARIS 13.— Informan de Dusseldorff que en represalias por el arresto de una pequeña patrulla de soldados franceses por los policías alemanes en Barmen, los franceses procedieron a ocupar dicha ciudad. Hicieron un buen número de arrestos y la evacuaron.—(U. P.)

La cuestión del Tá

Valor que tiene esta colonia. — M tulo de "Constantinopla Occi España nada ha hecho por p ger. — Todo le que ha hech derlo. — Artículo de "El Sol"

MADRID, 13.— El diario "El Sol" publica hoy un extenso artículo sobre la cuestión de Tanger.

Califica de comedia la Conferencia de Londres, que ha sido convocada en calidad de preliminar de una posterior, en la cual se aprobarían los acuerdos a que lleguen los expertos, actualmente reunidos.

Para que Tanger sea español, dice, el diario, se requiere una reacción radical, respecto a la política que han venido desarrollando los diplomáticos que han intervenido en las negociaciones, a causa de la cual se ha venido perdiendo la causa o empeorándola cada día más, para España.

La opinión pública se ha venido ahora a dar cuenta del valor enorme de Tanger, agrega "El Sol", tanto como poderse decir sin exagerar que merece el título de "Constantinopla occidental", por su posición geográfica, la que es una de las mejores de la tierra, como por cuanto con-

EL PARLAMENTO SUSPENDE SUS SESIONES HASTA OCTUBRE

PARIS, 13.— La Cámara de Diputados y el Senado han suspendido sus sesiones hasta Octubre. Los comunistas de la Cámara provocaron un tumulto protestando de la suspensión.—(U. P.)

Comentarios al discurso de Mr. Baldwin

PARIS, 13.—En los círculos oficiales, al comentarse el discurso de Mr. Baldwin, se hace notar que el Premier británico se abstuvo de hacer referencia al comité internacional de expertos destinado a examinar la capacidad pagadora de Alemania, que M. Poincaré jamás aceptaría.

A pesar de que la declaración suena desagradabalemente a los oídos franceses, especialmente en la parte que condena el avance en el Rhur y otras medidas violentas de que ha sido objeto Alemania, la prensa oficial recomienda esperar reconocer los detalles de la propuesta respuesta de Inglaterra a Alemania antes de juzgar la actitud de Gran Bretaña, para con Francia.—(U. P.).

LA LIBERTAD DE IMPRENTA EN ITALIA

El señor Oviglio presenta, en Consejo de Gabinete, un proyecto de decreto destinado a reglamentarla.— Los tres artículos de ese documento.

En Consejo de Gabinete, el Sr. Oviglio presentó un proyecto de decreto destinado, ostensiblemente, a reglamentar la aplicación de la ley de 26 de Marzo, referente a la publicación de diarios y revistas semanales.

El artículo primero de dicho decreto estipula que, en adelante, el director o los redactores deberán asumir la responsabilidad de lo que publiquen.

El artículo segundo establece que el prefecto provincial puede hacer una advertencia al director de una publicación primero, cuando el diario o revista, por medio de falsas noticias, obstaculiza la acción del Gobierno en el exterior, daña el crédito nacional, tanto dentro como fuera del país o alarma a la población, perturbando la tranquilidad pública. Segundo, cuando una publicación, por medio de sus artículos, comentarios o ilustraciones incita al crimen o al odio de clases, desobedece a las leyes, perturba la disciplina del personal de los servicios públicos, favorece los intereses privados de una corporación determinada en perjuicio de los intereses nacionales o insulta o vilipendia a la patria, al rey, a la familia real, al Papa o a las potencias amigas.

El artículo tercero estipula que el prefecto, después de oir la comisión de prensa, puede suspender a un director, negarse a reconocer uno nuevo así como al diario cuyos directores hayan sido sentenciados por dos veces a más de seis meses de prisión en un período de dos años, o llamados dos veces al orden durante un año.

La advertencia no incluye persecución penal por las ofensas cometidas.— CAMILO CIANFARRA.—(U. P.)

Comentarios de la prensa al discurso de Mr. Baldwin

PARIS 13. — Los diarios de la mañana hacen hincapié en la parte del discurso de Mr. Baldwin, en que el premier británico hizo referencias a la necesidad de cooperación interaliada, pero apenas si ocultan la desilusión que les ha causado el hecho de que el premier hiciera alusiones a la ocupación del Ruhr sin condenar la resistencia pasiva de los alemanes.

"Le Petit Parisien" estima que Alemania fomenta la resistencia alemana y que, con sus proposiciones de negociar hace el juego, no solamente del Gobierno del Ruhr, sino también de los barones industriales que son hostiles a las reparaciones.

"Le Matin", por su parte, manifiesta que el hecho de no condenar los asesinatos y descarrilamientos de trenes, debilita las esperanzas de reconciliar los puntos de vista francés e inglés. Mr. Baldwin parece darse cuenta de ello al anunciar la f a de resultados de las conversaciones.

"Le Figaro" considera que la fórmula de Mr. Baldwin es demasiado vaga y que considera como muy sencillo el más complicado de los problemas.

"Le Journal", bajo el título de "¿Qué sucederá si Francia declina la invitación?", dice que, con seguridad, Francia se verá obligada a no aceptar discusión alguna mientras que Alemania no reconozca su derrota, de suerte que el Gobierno del Elíseo tendrá que rechazar toda mediación. La declaración del premier británico, en este caso, no apacigua el conflicto. — (U. P.)

Mr. BALDWIN HA REAFIRMADO UNA TESIS OPUESTA A LA POLITICA FRANCO-BELGA

PARIS 13.— A pesar del tono amistoso de la declaración de Mr. Baldwin, ella no contiene rastro alguno de tendencia destinada a un acercamiento al punto de vista francés sino que, por el contrario, reafirma enérgicamente la tesis opuesta a la política franco-belga, de suerte que hay muy pocas probalidades de que Francia pueda unirse a Gran Bretaña en su respuesta a Alemania.

De esto puede deducirse que la declaración de Mr. Baldwin puede ser el verdadero comienzo de programas independientes de Francia e Inglaterra, para solucionar el problema de las reparaciones. (U. P.)

IGzorJ].

Mueblería
"COLON"
66-BANDERA-66

BALANZAS
para pesar Guaguas
OFRECE
DE VARIAS CLASES
EL DEPARTAMENTO ESPECIAL DE
MORRISON & Co.
AHUMADA 65-77 :-: SANTIAGO

Convalecientes -- Debilitados
El mejor reconstituyente es la
HEMOGLOSA
(Jarabe de hemoglobina con arsénico)
EXIJALO EN TODAS LAS BOTICAS
LABORATORIO CHILE
SANTIAGO

La "Camisería Barcelona"
CALLE PUENTE 593, ESQ. STO. DOMINGO

Ofrece a precios bajos, entre muchos otros artículos, los siguientes:
CAMISETAS hombre, afraneladas, gruesas, puño doble, a... $ 8.50
CAMISETAS hombre, afraneladas, importadas, buena clase, a... $ 9.80
CAMISETAS y CALZONCILLOS "Sanitary", a... $ 12.80
CAMISETAS y CALZONCILLOS "Sanitary" de la mejor clase, a... $ 16.80
CALCETINES LANA a $ 9,20, 8.50, 7.40, 4.80, 4.40 y... $ 3.60
CALCETINES algodón, gran surtido, desde... $ 1.40
MEDIAS DE SPORT, pura lana, a... $ 10.50
CAMISAS blancas, hombre, confección irreprochable, desde... $ 8.50
CAMISAS color con cuello y puños, surtido muy variado, desde... $ 10.20
FAJAS españolas, desde... $ 8.80
BUFANDAS, el mayor surtido en plaza, a precios muy convenientes.
PARAGUAS IMPORTADOS, enorme surtido, desde... $ 12.80
SUSPENSORES algodón, desde... $ 2.70
SUSPENSORES seda, inmejorables, a $ 12, 14, 15 y... $ 16.00
CORBATAS NELSON, popelina, a... $ 1.90
CORBATAS NELSON seda, desde... $ 1.80
LIGAS algodón, desde... $ 1.50
LIGAS seda, a $ 4.20, 4.50 y... $ 4.80
PAÑUELOS ingleses, blancos y de color, desde... $ 10.80
CUELLOS de la acreditada marca "ANCLA", según formas, a $ 1.10, 1.20 y... $ 1.40
UNICO DEPOSITO DE LA AFAMADA ROPA INTERIOR DE LANA INENCOGIBLE, marca "MEDICAL", reconocida en todos los países como una de las mejores.

SECCION SEÑORAS
CAMISA DIA, desde... $ 3.10
CAMISA DIA, bordada, desde... $ 3.80
CAMISA NOCHE, desde... $ 6.80
ENAGUAS, desde... $ 5.80
CALZONES, desde... $ 3.00
CUBRECORSES, desde... $ 2.40
MEDIAS DE LANA, gruesas, reforzadas, artículo inmejorable, a $ 9.30
CAMISETAS AFRANELADAS, excelente calidad, artículo de mucho abrigo, desde... $ 11.60
PRECIO FIJO
NOTA. — Esta Casa no tiene sucursales, y permanece abierta los Sábados hasta las 9 de la noche y los demás días hasta las 7½.
No cierra a mediodía.
J-13

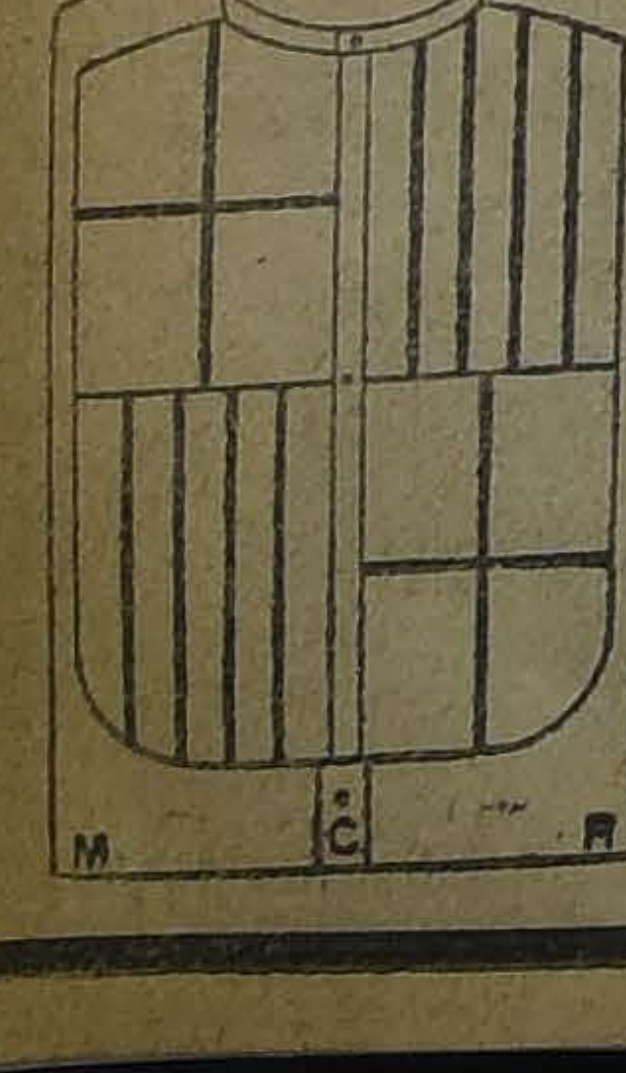

CASAS DE RESIDENCIA
SERRANO.—Casa en bajos recién refaccionada, a tres cuadras de Alameda. Tiene ocho piezas fuera de servicio y dos patios. $ 60,000.
ÑUBLE.—Cerca de San Diego, casa moderna en buen estado, con una superficie de 15x65 metros. Tiene ocho piezas y servicios; gran hall. $ 75,000.
ADOLFO RIQUEZ N.—MORANDE 322

¡Ultima Novedad!

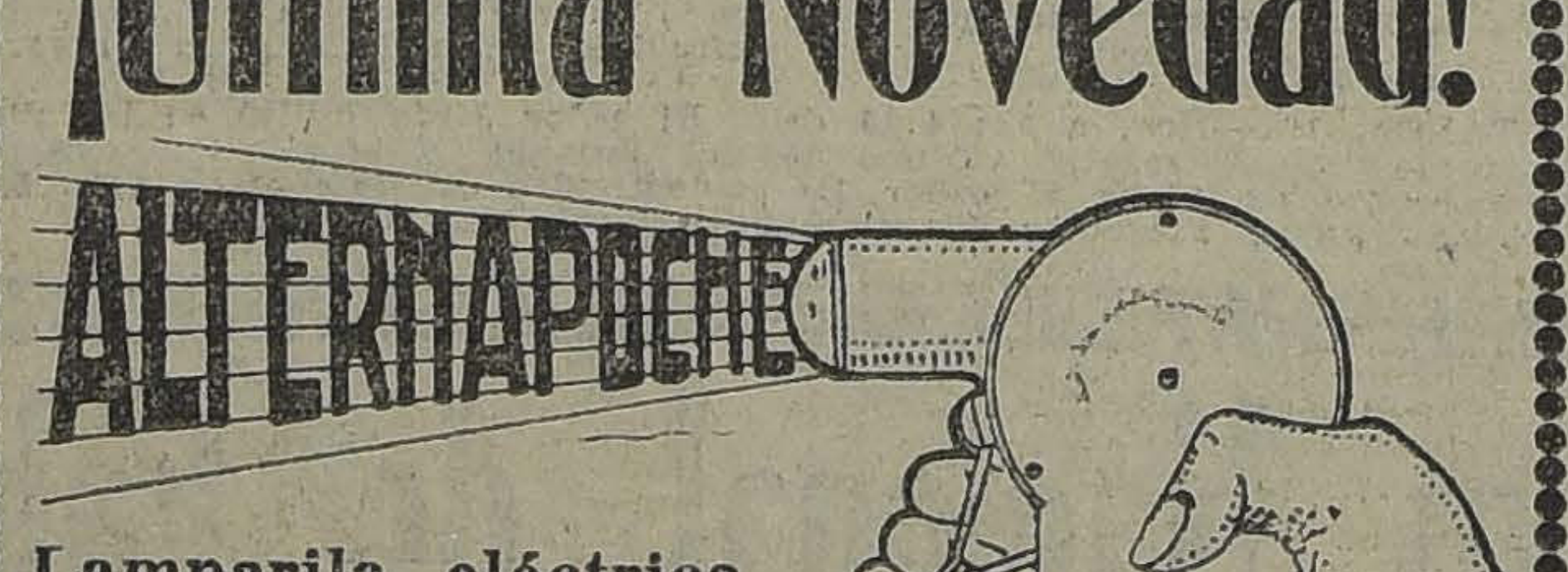

Lamparila eléctrica perpetua de bolsillo, sin pilas ni acumuladores.
$ 40.00 C|UNA.
IMPORTADORES
LOUIS SANSOT & Co.
Sto. Domingo 1080 :-: Teléfono 3770
SANTIAGO

PRESTAMOS
Sobre alhajas, pianos, victrolas, artículos plaqué, objetos de arte, etc., etc.
San Diego 460
EL AGUILA Ag-3

DE MESA
ITAL
POQUINDO
RADIACTIVA

GRANDES REBA
SOBRETODOS para niño de 4 a 6 años a... $ 45
SOBRETODOS para niños de 7 a 10 años a... $ 55
SOBRETODOS para niños de 11 a 15 años, a... $ 65
SOBRETODOS para jóvenes a... $ 80
SOBRETODOS para hombres, a... $ 98
TERNOS cazadora
de casim
niño, des
TERNOS
mir pur
todo forr
timos
desde
TERNOS
mir para
pantalón
desde
TERNOS
mir par
bres, des
Sección Sastrería, grandes rebajas
medida, desde $ 160
LA CASA R
SAN PABLO 912
Frente al Mercado

DOS UNICOS PRECIO
$ 200.- Y $ 250.-
SOBRETODOS "PICCADILL
Gran Surtido de MODELOS Raglan, entallados cruzados, y cuello de doble uso·
VERDADERA LIQUIDACION DE SOBRETODOS F
SASTRERIA G. RUDDOFF -:- 138-Estado-138

RAFICAS DEL EXTERIOR

ORIGINALES DE TODOS LOS CABLEGRAMAS QUE SE INSERTAN EN ESTA SECCION ESTAN A DISPOSICION DEL PUBLICO EN ESTA IMPRENTA

UN VIOLENTO TEMPORAL Y GRANDES INUNDACIONES HAN CAUSADO ESTRAGOS EN LA REGION DE ZARAGOZA

GRANDES INUNDACIONES EN ZARAGOZA

emporal y la crecida de los ríos han causado perjuicios en toda la comarca. — San Juan está destruído. — Las siembras han sido arrasadas por las aguas.—Las pérdidas son incalculables.

DRID 13. — Los nuevos da- le han llegado del gran tem- de Zaragoza, son desconso- s. En Villanueva y Gallego años son incalculables. Las as han sido árrasadas y los os destruídos.

las afueras de Zaragoza se ntran inundados la carretera, ntas casas y sesenta corra-

temporal ha seguido en Pue- San Juan y Villanueva. Las han alcanzado a cuatro me- e altura; sesenta familias se ntran sin hogar y sin sus en- los cuales han sido arrastra- por la corriente. Los trenes llegado con doce horas de . y los viajeros dicen que el o de los referidos pueblos ados es de una gran laguna: erables casas se han derrum- Los trabajos de salvamento osiguen. — (U. P.)

RIA 13. — En la comarca nguas el temporal ha des- los sembrados. Ha muerto o ganado. Varías personas esultado heridas.

otros pueblos, como en Sego- os labradores se encuentran etamente arruinados.

Toledo el pedrisco que ha ha sido de tal tamaño, que ó los cristales, y ha des- lo las huertas y jardines. La idad del temporal ha sido enorme, sin precedentes. —(U. P.)

ZARAGOZA 13. — El embalse de las aguas constituye un peligro para la población. La inundación avanza destruyendo las huertas de Camprini, a un costado de la carretera.

En Gallegos continúa el temporal.. Se perderán tres mil hectáreas de remolacha y de otros cultivos, pérdidas que arruinarán a los agricultores.

El río Gallegos se ha desbordado, inundando las viviendas de la ribera.

El río Ebro a su vez, continúa creciendo y se espera con su crecida una situación para la comarca que se puede calificar de una verdadera catástrofe. — (U. P.)

ZARAGOZA 13. — Según las últimas noticias, el pueblo de San Juan se considera completamente destruído. Los habitantes pasaron la noche en los tejados de las casas altas. Las escenas son innarrables.

Los pontoneros de la Benemérita realizaron el salvamento, verificando actos de heroísmo.

Para tener una idea de la altura del agua, basta decir que los pontones navegaban sobre la línea del ferrocarril, que está en un plano superior al de la población.

En la ciudad solamente permanecen en pie la iglesia y el cuartel. —(U. P.)

ESPAÑA

n organizado por el Ateneo

DRID 13.— El Ateneo ha zado un mitin en favor de sponsabilidades por el desas- Marruecos, que será la ini- de una serie que se cele- durante el verano.

este motivo ha recibido el la adhesión de muchas so- es españolas de América.

este mitin intervendrán los ntes oradores: Oscar Pérez Conde Vallellano, Rodrigo o, Unamuno, Bonilla y San .—(U. P.)

Petición al Vaticano

GRANADA, 13.— Se ha lanzado la idea de pedir al Vaticano, la ordenación del padre Manjón . — (U. P.)

Huelga de los empleados de Banco

MADRID, 13.— Los empleados del Banco Español y del Banco de Crédito, qeu están en huelga han recorrido los demás bancos invitndo a la huelga y a la solidaridad.

Todos los empleados de bancos han abandonado el trabajo, adhiriéndose a la huelga, a escepción de los del Banco de España.—(U. P.)

Prisión de un practicante de medicina

JEREZ, 13.— El juez ha decretado la prisión del practicante de medicina que se negó a prestar asistencia al señor Amurio, a quien le había recetado un médico no sindicado.—(U. P.)

Protesta de la prensa madrileña

MADRID, 13.— La mayoría de la prensa madrileña protesta de la actitud proteccionista de los catalanes y bilbaínos, contrarios a los tratados.—(U. P.)

ARGENTINA

Organización del Congreso Odontológico de 1924

BUENOS AIRES, 13.— El Presidente Alvear concedió audiencia al Comité ejecutivo de la Asociación Odontológica, que organiza el segundo Congreso de la Federación Odontológica, que se realizará en Octubre de 1924, en conformidad a una disposición del Congreso verificado en Montevideo en 1920.

El Presidente Alvear prometió el apoyo del Gobierno, iniciando en breve las gestiones conducentes para que concurran todos los países suramericanos.— (U. P.)

URUGUAY

El violento temporal

MONTEVIDEO, 13.— En vista de las proporciones de las inundaciones, el Consejo Nacional ha acordado socorrer a los damnificados de Nueva Palmira. También ha dictado las disposiciones correspondientes para la pronta reparación de los desperfectos del puerto.

Se ha ordenado una inspección a los depósitos de mercaderías dañadas por las inundaciones.

Se ordenó al Hotel de inmigrantes que auxilie ampliamente a los damnificados.

La situación de los barcos encallados sigue lo mismo. Se han proseguido los trabajos de descarga del Rugia.

El temporal sorprendió al vapor "Southern Cross", el que se vió obligado a dirigirse a alta mar a capearlo.—(U. P.)

SUIZA

Un nuevo "impase" en la conferencia de Lausanne

LO HABRIA PROVOCADO LA INTRANSIGENCIA DE TURQUIA

LAUSANNE 13.— Los aliados y los turcos conferenciaron durante tres horas y anunciaron que habían llegado a un acuerdo completo sobre las cláusulas aún pendientes de orden financiero. Poco después la intransigencia de los delegados turcos provocó un nuevo "impasse", debido a que el Parlamento de Angora se negó a autorizar el acuerdo como había sido proyectado, y exigió también la evacuación de los Dardanelos por los barcos de guerra aliados, simultáneamente con la retirada de las tropas. Ismet Bajá también quiso reabrir la discusión sobre las concesiones, discusión que los aliados habían ya declarado cerrada. Los delegados aliados abandonaron la sala en forma violenta, y declararon que necesitaban consultar a sus gobiernos ante la nueva actitud de los turcos.—(U. P.)

EL "IMPASSE" DE LAUSANNE

LAUSANNE, 13.—Si bien se cree que se hallará una solución al "impasse" en que se encuentra actualmente la Conferencia de paz de Oriente, la intransigencia de los turcos ha causado una impresión deplorable y parece ahora que la paz, que debía ser firmada la próxima semana, ha sido portergada indefinidamente.

El representante británico, sir Horace Rumbold ha declarado que es inútil continuar la conferencia en esta forma, pues Ismet Bajá ha repudiado ahora todo lo acordado el Domingo.—(U. P.)

Jabón Balsámico
EL MEJOR

ESTADOS UNIDOS

Firpo está listo para medirse con Wills o Dempsey

NUEVA YORK 13.— Firpo se recogió a las cuatro y se levantó a las diez.

No se encuentra marcado a excepción de una pequeña descoloración sobre el ojo derecho. Se le hizo un poco de masaje y después se entregó a la lectura de los centenares de cablegramas de sus amigos americanos.

Se encuentra listo para medirse con Wills o con Dempsey, los cuales lo tienen sin ciudado.—(U. P.)

Utilidad del match Firpo Willard

NUEVA YORK, 13.— Se estima que la pelea Firpo-Willard ha dejado una utilidad de quinientos mil dólares, de los cuales se habrían pagado cien mil a Firpo y ciento ochenta y cinco mil a Willard.—(U. P.)

ESTADOS UNIDOS DEFIENDE A CHINA

WASHINGTON 13. — Se anuncia de fuente autorizada que los Estados Unidos han contrarrestado la tentativa de las otras potencias que querían transformar las excusas por los recientes secuestros en China en un control administrativo del país y, especialmente del ferrocarril en que los bandidos han dado muestra de sus actividades.—(U. P.)

PANAMA

Se prohibe una película de Lilian Lee

BALBOA 13.— El Gobernador de la Provincia de Colón ha decretado la prohibición de exhibir una película de Lilian Lee, actriz norte-americana, debido a que en una entrevista que le hizo un corresponsal de un Magazine cinematográfico, declaró, refiriéndose a una reciente visita que hizo a Panamá, a filmar una película, que los nativos le habían irritado y ella se había cansado de comer "iquana".—(U. P.)

FORD Modelo COUPELET

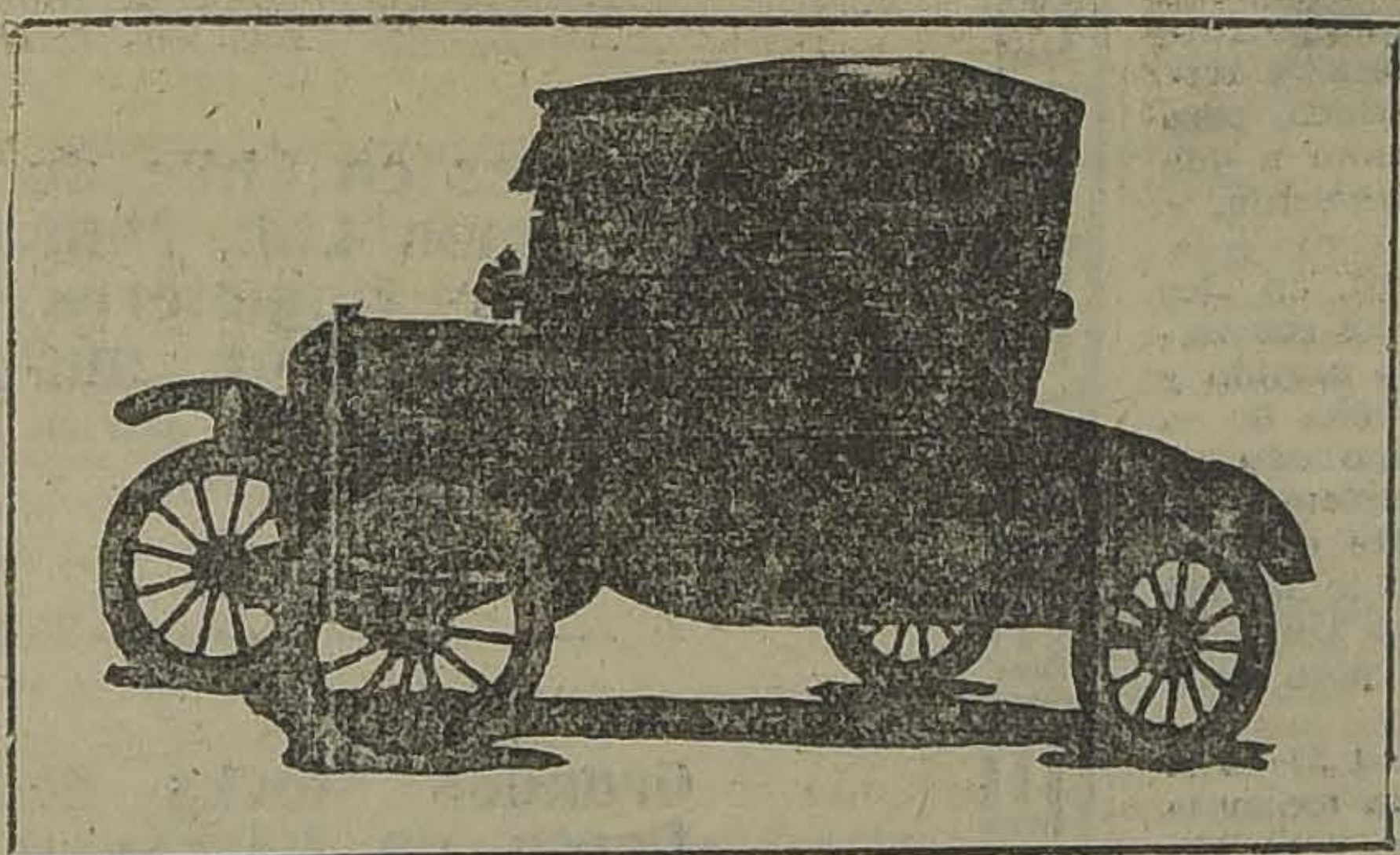

Precios rebajados sólo hasta el 30 del presente

Arranque y alumbrado eléctrico, ruedas desmontables, carrocería de dos asientos amplios, tapizada en género de lana de primera clase, firme y para larga duración.

Carro liviano especialmente apropiado para el servicio de notarios, doctores, bogados, arquitectos, ingenieros, etc., y en general para todo hombre de negocios que requiere rapidez en sus operaciones.

Rogamos consultar Catálogos y precios rebajados.

DEPARTAMENTO, AUTOS Y TRACTORES:

GIBBS & Co.

CATEDRAL 1037 :-: CASILLA 2107

HOY COMO AYER...

MAÑANA COMO HOY... Y SIEMPRE IGUAL...

NUESTRO CALZADO

POR SUS PRECIOS Y CALIDAD, NO TIENE COMPETIDOR

CABALLEROS: Botín todo de box negro 1.a, desde. . . . . . $ 21.00
SEÑORAS: Para pies chicos, regalo desde. . . . . $ 9.00

ANTIGUO Y UNICO DEPOSITO DE CALZADO,

A.B.C.

ALAMEDA, ESQUINA SAN ANTONIO

La Ley Electoral en Italia

Continúa el debate en la Cámara de Diputados. — El sistema proporcional es el punto que suscita las divergencias. — Se estima que no habrá ley que pueda hacer que un Gobierno sea estable.

ROMA, 13.—La Cámara de diputados se reunió hoy bajo la presidencia del señor De Nicola, y se ocupó del proyecto de ley electoral.

El diputado Cappa Paolo continuó en el uso de la palabra, respecto de dicho proyecto. Empezó por lamentar la ausencia del partido populista en este debate, pues ha debido estar presente, para que ilustre el debate con sus importantes ideas. El hecho de que esta ley electoral pase, dijo, significa la inmediata convocación del pueblo a nuevas elecciones, las cuales, en estos momentos, bajo una atmósfera pesada, tendrán los caracteres de una batalla violenta y apasionada, en la que no podrá haber garantías electorales ni libertad para los electores, y la Cámara elegida por medio de la violencia, acarrearía el descrédito del Gobierno en casa y en el extranjero.

Solamente por razones políticas no puede justificarse se sancione esta ley, para realizar una elección parlamentaria y obtener una mayoría artificial, que no duraría.

El señor Celesia defendió el proyecto diciendo que ayudaría a dar al Gobierno un medio de salvarse ,obteniendo una mayoría de buena fe, bajo el imperio de la nueva ley, y con la cual se unificarían los partidos nacionales, del país. El clamor general en favor de la ley electoral es manifiesto, ya que con ello se conseguiría seriamente la renóvación de la vida nacional.

El señor Labriola habló durante dos horas en contra del proyecto diciendo que no había ley que pudiera hacer que un Gobierno fuera estable, pues si el Premier fracasa, es seguro que no obtendrá un voto de confianza. Y no es justo condenar al país al sistema proporcional, después de cinco años de vigencia de la ley solamente, con el objeto de obtener una mayoría mediante un medio artificial, y favorable a un partido. Bajo el imperio de la nueva ley, doscientos parlamentarios, quedarían fuera del Parlamento, lo cual sería de lo más grave, ya que el país no puede ser administrado por hombres sin experiencia.

Se ha anunciado que la ley se votará el Domingo. Acerbo, hablará primero, en seguida Mussolini.

Se informa que Mussolini pedirá un voto de confianza para el Gabinete.

Camile Cianfarra.—(U. P.).

BRASIL

Interés que despierta el match Firpo-Willard en Río

RIO JANEIRO, 13. — El Match de Firpo con Willard despertó gran interés. En esta capital se apostó fuertemente en pro y en contra de Firpo.—(U. P.)

JOUTARD
ES EL MEJOR CIGARRILLO

INFORMACIONES COMERCIALES, POR CABLE

Las próximas cosechas de trigo

PARIS 13. — Se calcula que la cosecha de cereales, en Argelia, ascenderá a 45 millones de quintales, correspondiendo la mitad de esta cantidad al trigo.. Se cree que de seis a siete millones de quintales podrán ser exportados.

Los despachos recibidos de la Europa Central, anuncian una cosecha de las más favorables. El Ministro de Agricultura de Varsovia comunica que será excepcionalmente buena y lo mismo se espera en Rumania, Checoeslovaquia y Sureslavia. — (U. P.)

El mercado de metales

NUEVA YORK, 13.— El cobre se cotizó hoy a razón de 14.78 centavos oro la libra, para pago al contado.

El estaño se cotizó a razón de 38.25 centavos oro la libra para pago al contado.—(U. P.)

Los cambios

NUEVA YORK, 13.— Se han fijado hoy los siguientes cambios:

Gran Bretaña, 4.59 1|4 dólares por libra esterlina.

Francia, 5.88 centavos oro por franco.

Alemania, 242,424 marcos por dólar.

Chile, 12.75 centavos oro por peso.

Japón, 48.75 centavos oro por yen.—(U. P.)

ALZA DEL PRECIO DE LAS BANANAS

BALBOA 13. — Los precios de las bananas han subido enormemente en las Caribes. Se cree que esta alza se debe a una lucha que se ha trabado en Jamaica, entre cinco Compañías, que compiten en alzar los precios, los cuales han alcanzado a un dólar quince céntimos un racimo grande. — (U. P.)

El mercado de cereales

CHICAGO, 13.— Se han fijado hoy los siguientes precios para cereales:

Trigo:

Para entrega en Julio, 100 1|8 centavos oro el bushel.

Para entrega en Setiembre, 99 3|4 centavos oro el bushel.

Para entrega en diciembre, 102 5|8 centavos oro el bushel.

Maiz:

Para entrega en Julio, 88 7|8 centavos oro el bushel.

Para entrega en Setiembre, 76 1|4 centavos oro el bushel.

Para entrega en Diciembre, 62 3|4 centavos oro el bushel.

Avena:

Para entrega en Julio, 38 3|4 centavos oro el bushel.

Para entrega en Setiembre, 34 3|8 centavos oro el bushel.

Para entrega en Diciembre, 36 3|8 centavos oro el bushel.— (U. P.)

ESTUPEFACTO!!

Y con ganas de reirse de todas las baraturas habidas y por haber, quedará usted después de cotejar nuestros artículos:

CORBATAS tejidas, colosal variedad $ 1.50
CORBATAS tejidas, alta fantasía. . $ 3.20
CORBATAS tejidas, fina seda. . . . $ 3.90
CAMISAS color, con puño. . . . . . . $ 7.90
CAMISETAS afraneladas extras . . . $ 5.50
BUFANDAS lana . . $ 2.90

DEPOSITO Y FABRICA "AL 1096" SAN PABLO Esq. BANDERA

¡Lea con Atención!

El Depósito de las Fábricas de Tejidos

"CAUPOLICAN"

BANDERA NUMERO 644

liquidará desde el Lunes 16 hasta el 31 de Julio todos los artículos de Invierno a precios de fabricación.

¡¡APRESURESE!! Su demora puede perjudicarle.

Bandera 644

G.C Ltd.

4 HORAS DE REALIZACIONE

PRECIOS DE GRAN LIQUIDACION

BLANCO, CAMISERIA, BONETERIA HOMBRE, BLUSAS Y BATAS, LUTOS, MODAS, BONETERIA NIÑOS, CONFE
SEÑORAS, CONFECCION NIÑAS, CONFECCION HOMBRES, CONFECCION NIÑOS, ZAPATERIA SEÑORAS, ZAPATERIA
BRES, ZAPATERIA NIÑOS.

En todos los demás departamentos hay asombrosas oportunidades a precios que baten el Récord de la Baratura

GATH & CHAVES

DESPUES DE LA VICTORIA

Firpo fué ovacionado por la multitud. — El campeón argentino asistió a una comida en celebración de su triunfo. — Relata sus impresiones durante la pelea y manifiesta estar dispuesto a medirse con Wills o Dempsey

Comentarios de las diferentes incidencias del match, por el redactor boxeril de la "United Press"

NUEVA YORK, 13. — El cuarto de vestir de Luis Firpo, después de la pelea, se vió concurridísimo por las personas que deseaban felicitarlo. Firpo, sin embargo, pudo conseguir abrirse paso para ir a ver y consolar a Mc Auliffe y enviarle sus saludos a Willard.

La policía tuvo que luchar desesperadamente contra una enorme muchedumbre que esperaba la salida de Firpo para aclamarlo. Finalmente, el campeón argentino, con la ayuda de numerosos vigilantes, pudo abrirse camino entre la multitud que lo vivaba entusiastamente, y llegar a un automóvl que lo condujo a Nueva York. Sus amigos lo habían precedido al Restaurant Perona, donde estaba preparado un banquete en celebración del triunfo. Durante el banquete hubo numerosos discursos y se bailó toda la noche.

El entraineur de Firpo, De Forest, se manifiesta contentísimo, y declaró que estaba orgulloso de su "hombronazo", agregando:

"Sabía perfectamente que triunfaría sobre Willard. Es cierto que el ex campeón mundial entró sonriendo al ring, pero nosotros nos reíamos al último".

Luis Firpo durante el banquete, declaró públicamente que estaba listo para medirse con quien deseara Tex Rickar.—(U. P.)

NUEVA YORK 13.— El campeón argentino Luis Firpo hizo al representante de la United Press, que lo entrevistó en su camarín, las siguientes declaraciones, con el carácter de exclusivas:

"Cuando arremetí contra Willard me pareció que lo hacía contra una pared. Traté de abrirme paso, pero siempre encontré que Willard me bloqueaba la entrada. Cuando subí al ring no llevaba un plan determinado de pelea, sino que sencillamente iba dispuesto a tomar las cosas como se presentaran. Cuando me dí cuenta de que la altura de Willard me impedía pegarle fácilmente en la mandíbula, comencé a dirigir mis golpes a su estómago y a la cabeza.

"Siento la suerte que ha corido Willard, porque me encontré ante un adversario caballeroso, y puedo agregar, que ha sido el hombre más duro y más grande que se me haya presentado en el ring.

"En todo el match no estuve un momento fatigado, y solamente tuve un instante desagradable, que fué cuando Willard me asestó un fuerte jab izquierdo en el ojo. Willard sigue siendo siempre un gran boxeador a pesar de su edad.

"Después que cayó Willard tuve la impresión de que habría podido levantarse si así lo hubiera deseado.

"Entiendo que el manager de Dempsey, Kearns, ha expresado su deseo de que yo me mida con el campeón mundial en el mes de Setiembre. Yo públicamente solicito la verificación de este encuentro, y me sentiré feliz de ponerme frente a Jack..

"También me sorprendió algo durante la pelea, el extremo partidarismo de la concurrencia que gritaba en forma ensordecedora "Adelante Jess". Yo comprendí perfectamente esos gritos, y en realidad me descorazonó un poco que fueran tan escasos los que vivaban a Firpo".—(U. P.)

NUEVA YORK, 13.—Luis Firpo, el gigante suramericano, se ha abierto camino para pelear por el campeonato mundial de box al dejar knock-out a Jess Willard con un terrible jab derecho, que obligó a Willard a caer sobre sus rodillas al minuto y 25 segundos de haber comenzado el octavo round de la pelea. El golpe fué tan fuerte que Willard permaneció de rodillas sin hacer esfuerzo alguno para levantarse y cuando el referee llegó a contar "ocho" sus "secounds" le gritaron "levántate Willard", pero éste moviendo su mano les contestó: "Nó, nó". El octavo round terminó en una gran confusión que aumentó cuando el muchacho que coloca los números de los rounds entró al ring con el número 9, pero afortunadamente el cronometrador anunció oficialmente el knock-out.

Firpo puede decirse que triunfó fácilmente en cinco rounds y a Willard puede adjudicársele un solo round y aún en el primer round la situación de Firpo fué de ventaja, pero perdió algunos golpes. Willard después del clinch retrocedió y perdió un jab izquierdo y uno derecho, recibiendo en cambio un derecho en el cuerpo.

En el segundo round Willard asumió una expresión salvaje y atacó enfurecido, pero Firpo retrocedió algo y lo evitó y volvió en seguida arrojando a Willard sobre los cordeles, pero erró un fuerte derecho a la mandíbula que fué seguido de un derecho al cuerpo de Willard. Un gancho derecho que se deslizó en el hueso de la mejilla de Willard lo obligó a un chinch después de lanzar dos ganchos derechos a la cabeza de su competidor. Uno de sus ganchos dió en la cara de Firpo quien contraatacó entonces con dos fuertes derechos al cuerpo.

En el round tercero, parece que Willard recibió instrucciones para devolver vigorosamente los golpes de Firpo; pero como se mantuviera demasiado lejos, su punch en diversas ocasiones quedó corto, logrando, sí, aplicarle tres ganchos derechos a la cabeza de Firpo, que fueron contestados.

El cuarto round encontró a Firpo perfectamente. Después de un comienzo un tanto lento, en que Willard perdió un jab izquierdo y en que Firpo colocó sin resultado alguno su derecha en el hombro de Willard, el argentino perdió varios golpes. Después de un clinch, Firpo pelea furiosamente; pero se serena luego y ambos luchadores prosiguen atacándose, colocando Firpo un derecho a la mandíbula, seguido de cinco golpes cortos a la cabeza.

Willard demostró en este round su antiguo y jovial espíritu, pues se sonrió continuamente, especialmente en los momentos más álgidos; pero Firpo dejó al ex-campeón "groggy" con sus últimos upper cuts a la cabeza.

Willard intentó mantenerse firme ante el ataque que se le hacía, y disparó su derecha contra Firpo; pero sin resultado. Después del toque de campana, se dirigió cansadamente a su rincón.

En el quinto round Firpo se repone y comienza a pelear lentamente, pero respondiendo a los gritos de su "second" que le decía: "Con la mano derecha, Jess, con la mano derecha", colocó un fuerte golpe en el rostro del argentino siguiéndose un ataque que hace retroceder a Firpo hasta los cordeles, y que demuestra evidentemente que los golpes recibidos le han afectado, pues Firpo mueve su cabeza como si estuviera "groggy", y cae en clinch. Este puede considerarse como el momento más crítico del match. Para Willard se le presentaba una ocasión de obtener la victoria, pero atacó furiosamente, y esto le hizo perder varios derechos e izquierdos, proporcionándole a Firpo una ocasión para recobrarse. Firpo pudo así hacer frente a la nueva arremetida de Willard con un derecho a la cabeza; sin embargo, parecía muy cansado. Los espectadores gritaban entusiasmados animando cada uno a su campeón.

En el sexto round, Firpo fintea y la multitud anima a Willard. Firpo cae en clinch, pero sus "seconds" le animan a que pelee empleando su izquierda, y envía entonces un izquierdo a la mandíbula de Willard, en los momentos en que éste retrocedía. El round es poco movido y Willard no se aprovecha de su ventaja anterior. Firpo aún no se ha recobrado completamente y pelea principalmente con su derecha. Los seconds le hablan en castellano. Ambos competidores se demuestran poco activos.

En el séptimo round Firpo se levanta ágilmente para tomar la dirección del combate, pero Willard le obstaculiza su ofensiva obligándolo a un clinch y cuando pretendía llevarlo a los cordeles, Firpo le coloca un fortísimo derecho, pero pierde también muchos otros. Willard afectado por el golpe, deja un camino abierto para el ataque que es aprovechado por Firpo que vuelve a colocar su derecha, boxeando en su forma primitiva y atacando violentamente, lo que obliga a Willard a cubrirse y a buscar los cordeles.

En el octavo round Willar sale lentamente de su rincón y Firpo camina ágilmente por el ring tratando de colocar un jab izquierdo en Willard. Ambos se mueven alrededor del ring. Firpo logra colocar un débil derecho en el cuerpo del norteamericano y caen en seguida en clinch. En este round Firpo provoca la admiración de los espectadores por la forma de pelear en clinch. Nuevamente Willard pierde un uppercut derecho y Firpo nuevamente también encuentra
to para colocar
cha en la man
llar, arrojándo
al suelo y ponién
combate, de acue
dicional maner
argentino.

CYCOL

CRISANTA.—Ya te pillé, Fausto, el famoso remedio que te permitía sanar de mis palizas al día siguiente;

DON FAUSTO.—Ay! Crisanta por Dios.

Clínica Dental
Dr. GALLARDO GONZALEZ
Estudios Phyladelphya.
Consultas
Nocturnas
De 8½ a 11½ P. M.
ECHAURREN 26

MUEB
de Comedor,
Escritorio, Sal
finas."
Con grandes
pago. Vende
EL A
SAN DI
Frente a la

Balfour Lyon y C
Agustinas 1185 - Mapocho

Importadores de maquinarias y herramientas para todas las industrias.

Agentes en Chile de H. Simon Ltd., Manchester (Inglaterra) fabricantes de maquinaria para molinos harineros.

Grandes stocks de fierro en barras y planchas

Cemento El Mel

Ya es la época oportuna para aplicarlo a sus siembras para obtener el mejor resultado.

SALITRE
SODICO Y POTASICO

Solicite toda clase de infor
WESSELL, DUVAL
HUERFANOS 120
Agentes exclusivos de la A
Productores de Salitre de

Brunswick
LE OFRECE LA OPORTUNIDAD DE POSEER
El FONOGRAFO de más alta CALIDAD en el MUN
Además de su TONO INCOMPARABLE, su belleza y fino acabado deleitan la vista
SALA BRUNSWICK - Edificio Ariztía
Quedaremos complacidos de su visita
SALA BRUNSWICK - Edificio

¿HABRIA LOGRADO LA CIENCIA JAPONESA DESCUBRIR EL SEXO DEL QUE ESTA POR NACER?

RECEPCION DE UN MIEMBRO ACADEMICO

LA SOLEMNE SESION QUE SE REALIZARA HOY, A LAS .30 DE LA TARDE, EN EL SALON DE HONOR DE LA UNIVERSIDAD DE CHILE SERA RECIBIDO EL MIEMBRO ACADEMICO DE LA FACULTAD DE MEDICINA, DR. RODRIGUEZ BARROS

a Facultad de Medicina y Faria ha organizado para hoy una mne sesión en la cual será relo el nuevo miembro académico de la Facultad, doctor don er Rodríguez Barros.

a velada en la cual será reci- se llevará a efecto en el Sade Honor de la Universidad de e, y promete asumir propores de un acontecimiento de adero interés, atendida la onalidad científica del nuevo démico y la importancia de su urso de incorporación.

El tema elegido por el doctor Rodríguez Barros para su incorporación es el de "La despoblación en Chile", materia de viva actualidad que viene preocupando en forma acentuada a nuestros hombres de ciencia.

El sumario del discurso como podrá verse, es de verdadero interés, pues abarcará los temas siguientes: Mortalidad y Natalidad; Estadísticas.— Mortalidad general; sus principales causas. — Mortalidad infantil; estadísticas, sus causas y remedios.— Alcoholismo; sus consecuencias para la colectividad.— Tuberculosis; consideraciones generales; necesidad de combatir este flagelo.— Esterilidad voluntaria; causas, efecto sobre natalidad.

El discurso del doctor Rodríguez Barros será contestado por el doctor don Angel Custodio Sanhueza, miembro docente de la Facultad.

En los círculos médicos, y en el mundo científico en general existe marcado interés por concurrir a la velada de esta tarde, que, según se espera con fundadas razones, va a ser una velada científica de alto valor.

A LA MEMORIA DE DON CARLOS LIRA

EL RETRATO DEL EX-DIRECTOR DE CORREOS SE HA COLOCADO EN LA OFICINA DEL ACTUAL DIRECTOR

Como un medio de perpetuar la memoria del que fué Director de Correos, señor Carlos Lira, se ha colocado el retrato de este distinguido funcionario público en el despacho actual del Director de Correos y Telégrafos señor Enrique Vergara.

El retrato, que es una obra del distinguido pintor señor Undurraga, ha sido muy admirado por todas las personas que han tenido oportunidad de verlo.

LOS EXPERIMENTOS DEL DOCTOR JAPONES MIKI KIUTCHI Y PROSEGUIDOS EN CHILE PO R BAN YAMASHITA

El procedimiento japonés ha sido adoptado en los Criaderos del Ejército

LA INFORMACION DE "LOS TIEMPOS" DE AYER SE PRESTA A LOS MAS VARIADOS COMENTARIOS DE PARTE DEL CUERPO MEDICO DE LA CAPITAL

"Los Tiempos", en su edición de ayer, dió una amplia e interesante información sobre los pacientes estudios verificados en Chile por Ban Yamashita relacionados con los descubrimientos sensacionales que hiciera su compatriota el célebre doctor japonés Miki Kiutchi.

Como se recordará, este doctor fué admitido al Real Instituto de Tokio, donde expuso sus teorías con lujo de detalles y presentación de numerosos casos clínicos para convencer a su auditorio.

LOS TRABAJOS DEL DOCTOR KIUTCHI

Según la información a que aludimos, los trabajos del doctor Kiutchi estaban relacionados con el descubrimiento de los reactivos que la ciencia ha buscado por largos años y que permitirían una vez encontrados, poder afirmar con absoluta certeza si el ser que va a nacer es varón o hembra, como así también para saber si la gestación está producida o no.

Aunque el doctor Kiutchi ha llegado a preparar los reactivos anteriores, ha seguido adelante sus trabajos y ha podido comprobar que su sistema sirve también para la comprobación y localización de numerosas y graves enfermedades, como ser el cáncer, las afecciones pulmonares, estomacales, al hígado, al páncreas y muchas otras entre las cuales se cuenta la sífilis.

En esta forma el profesor Miki Kiutchi ha logrado reunir las preparaciones correspondientes a todos los órganos principales del cuerpo humano, partiendo de la base que para sus diagnósticos tanto puede servirle la orina, como la saliva, la leche o la sangre de la persona afectada.

LA LABOR DEL SEÑOR BAN YAMASHITA

El señor Ban Yamashita, discípulo de Kiutchi y radicado en esta capital, ha hecho sus trabajos en compañía del doctor Poupin, quien ha sido el más entusiasta colaborador en las investigaciones.

Ban Yahashita ha reducido su trabajo a preparar en Chile las reacciones que Kiutchi descubriera en el Japón y hasta el momento cuenta con las tres principales que son: La Gestación, la Hembrina y la Macheina, o sea, los comprobantes de la gestación y del sexo del que va a nacer.

Respecto a los trabajos mismos, ellos parten de la base, por ejemplo, con la orina, de filtrarla numerosas veces en carbón de sangre y someterla más tarde a la influencia del reactivo correspondiente, dando en caso positivo una coloración morada.

LA APLICACION EN EL EJERCITO

El descubrimiento del doctor Kiutchi y las aplicaciones hechas en Chile por Ban Yamachita, han sido aceptadas desde un principio por el actual Ministro de la Guerra, General Altamirano, quien ha implantado en el Criadero Sementales del Ejército.

El señor Ban Yamachita tiene al efecto numerosos certificados dados por el doctor Poupin, y todos ellos con las firmas correspondientes que acreditan la efectividad de los diagnósticos.

AL CUERPO MEDICO DE LA CAPITAL

Ban Yamachita manifestó ayer al representante de "Los Tiempos", que como sus teorías y las del doctor Kiutchi merecerían con seguridad sonrisas despreciativas de muchos miembros del Cuerpo Médico de la capital, estaban, tanto él como el doctor Poupin, a la disposición de los médicos que quisieran presenciar los experimentos, y más aún, dijo que se encontraba dispuesto a facilitar, por cierto que bajo la promesa del secreto correspondiente, algunas dosis de las reacciones, para que los mismos doctores probaran la verdad de sus aseveraciones.

IMPRESION QUE CAUSA LA INFORMACION DE NUESTRO COLEGA

Demás está decirlo que la amplia información aparecida ayer en nuestro colega "Los Tiempos", dió origen a una intensa impresión en los círculos médicos de la capital, prestándose las aseveraciones de Ban Yamachita a los más variados comentarios.

Hemos tenido ocasión de conversar con numerosos médicos, quienes nos han manifestado deseos de presenciar los experimentos de Ban Yamashita, para convencerse de la verdad de las aseveraciones del discípulo de Miki Kiutchi.

"Los Tiempos" indicó ayer que los que deseen concurrir a los experimentos, no tiene más que manifestarlo al doctor Poupin, quien nos ha dicho que tendrá el mayor gusto en atenderlos.

A CONMEMORACION DEL 14 DE JULIO

COLONIA FRANCESA CELEBRA CON GRAN ENTUSIASMO EL DIA NACIONAL

Las festividades de ayer y las de hoy

en años anteriores, se nosarcado entusiasmo entre los ubros de la colonia francesa ente por celebrar en la meorma el aniversario que mar- día de hoy para Francia.

la mañana de ayer se reala distribución de socorros a indigentes en el local de lance Francaise, acto que fué dido por el señor Georges as, presidente de la Sociedad eneficencia Francesa; M. Paul idon, vicepresidente; el tesoy secretario de la misma sod.

VELADA DE GALA EN EL MUNICIPAL

cida sobre todo punto de vissultó la gran función de gale se efectuó anoche en el o Municipal, en la que ton parte los elementos de la pañía Francesa de la Porte int Martin, que viene actuann tanto éxito en nuestro pricoliseo.

L PROGRAMA DE HOY

la mañana de hoy se realizavisita que los miembros de lonia francesa harán al Excelentísimo señor Ministro de Francia. Esta visita se efectuará a las 11.30 A. M., en la Cancillería.

El programa que se desarrollará será el siguiente:

A mediodía se llevará a efecto el gran banquete patriótico en el "American Cinema", que promete resultar magnífico dado el entusiasmo e interés que reina en la colonia francesa por asistir a él.

De 5.30 a 7.30 de la tarde las bandas de músicos de los Regimientos de Infantería Buin y Pudeto, bajo la dirección del maestro señor Alejandro Muñoz, ejecutarán en la Plaza de Armas un programa especial.

Esta noche, a las 9.30, se realizará el gran baile que ha venido preparando la colonia francesa residente, en el "American Cinema" y que será amenizado por dos buenas orquestas.

OTRAS FESTIVIDADES

El día Domingo se llevará a efecto un baile infantil en el American Cinema.

También el Domingo 22 del mes en curso se realizará la gran kermesse de caridad en el Club Helvético.

Secretaría del Ministerio de Justicia

Ayer se hizo cargo de su puesto el Secretario del Ministerio de Justicia e Instrucción Pública, señor don Arturo de la Cuadra, después de haber permanecido enfermo por espacio de varios días.

Conferencia de don Clovis Montero

A las 6.30 P. M., de hoy, tendrá lugar la conferencia anunciada de don Clovis Montero, sobre "La Doctrina Católica del matrimonio y el divorcio", en el local de la Asociación de Estudiantes Católicos, Agustinas 1038.

"Claridad"

Hoy aparece el número 96 de esta revista semanal.

Trae el siguiente sumario:

El cartel de hoy ¡Tranviarios!, por Juan Guerra.— El frente único, por Grande del Molino.— Comentando el movimiento tranviario, por Omnia. —Los intereses creados, por Luis Sepúlveda Alfaro. — Comentarios, por Alejo.— Guerra Junqueiro. — Palabras a los estudiantes de Pedagogía, por Martín Bunster.— Cosas de Francia, por Romero Murga. — Cabezotas(don Oscar Schnacke Vergara), por Andrés Granier.— El socialismo anarquista, por Hamel. — Los crepúsculos, por Eugenio González Rojas.— Manchas de color, por Federico Gana.

BANCO ESPAÑOL DE CHILE

Junta General Ordinaria de Accionistas en 13 de Julio de 1923

esidió el señor Presidente anco, don Francisco de Caconcurrieron los miembros Consejo de Administración, es Manuel Fernández GarManuel González A., Eliseo rrez, José Osuna, Juan B. te y Juan Zardoya; del Con- Local de Santiago, señores ualdo Zulueta, Benito CamiJorge Matte Gormaz, y 18 es accionistas, o sean en to-8 asistentes, que representaen conjunto 372.488 accio-Se abrió la sesión a la hora ada, en el local de citación. señor Presidente manifestó por haberse convocado esta de acuerdo con los Estatua declaraba legalmente consla. Seguidamente se designó accionistas señores Pedro de la Vega, Baltasar HoManuel Rodríguez U., paue, de conformidad con lo rito en el artículo 26 del Reento de Sociedades Anónifirmen la presente acta, conmente con el señor Presiy Secretario de la Asam-

dió lectura y fué aprobada ta de la Junta anterior, y, a nuación, se leyeron los sites informes de los Inspecde cuentas de las oficinas alparaíso y Santiago:

Señores Accionistas:

s damos el agrado de infors que, de acuerdo con el dato que se nos otorgó en la a Junta General Ordinaria ccionistas, hemos efectuado rqueo de Caja y la revisión os Valores en Custodia y ntía, todo lo cual lo hemos ntrado en completa conford con los saldos respectivos Libro Mayor.

mos examinado, asimismo, ibros de Contabilidad del o y podemos declarar que llevados con perfecta y aba corrección.

r último, hemos revisado entera prolijidad las obligas que forman la cartera de Oficina Central, y creemos tuno declarar que, a nuestro , las garantías constituídas vor del Banco presentan aba solidez y responden amnente a su objeto.

lparaíso, Julio 1.o de 1923.
irmados): José Domínguez.
berto Chiarella.

Señores Accionistas:

conformidad a la comisión se nos confirió en la última a General de Accionistas, y acuerdo con el artículo 53 s Estatutos Sociales, herevisado minuciosamente las tas y documentos que comn la cartera del Banco, siéns muy satisfactorio informaque consideramos todas las aciones bien garantidas.

Hemos practicado, también, el arqueo de la Caja y de los Valores en Custodia y Garantía, los que están conformes con los saldos del Mayor.

El orden y corrección que hemos encontrado en la Contabilidad, unidos a las amplias garantías de la Cartera, nos permiten dejar constancia de la buena impresión que nos ha dejado el examen y declarar que consideramos cumplidas las aspiraciones de los accionistas.

Santiago, 30 de Junio de 1923.
(Firmados): **J. Hoyos de la Vega. — Florencio Arrivillaga.**

El señor Presidente puso en discusión la Memoria y Balance correspondientes al semestre que acaba de terminar, y como no hubiera observación que hacerles, se dieron por aprobados.

En seguida fué confirmada por unanimidad la designación de don Alfredo Barros Errázuriz como Director del Consejo Local de Santiago, en reemplazo de don Juan Enrique Concha S.

Por indicación de un señor accionista, fueron designados Inspectores de cuentas por el actual semestre:

PARA LA OFICINA
DE VALPARAISO

Propietarios. Señores:
ALBERTO DE LA VEGA
RODOLFO CAPURRO.
Suplentes. Señores:
FELIX SANTOS.
JOSE FABRES PINTO.

PARA LA OFICINA
DE SANTIAGO

Propietarios. Señores:
LORENZO MONTT.
JOSE DAPENA.
Suplentes. Señores:
ARTURO IRARRAZAVAL.
ENRIQUE MARTINEZ.

El señor Presidente de la Junta ofreció la palabra a los señores accionistas por si éstos deseaban conocer de la Mesa alguna información que se relacionara con los negocios u operaciones del Banco.

Un señor accionista, basándose en los renglones del Balance presentado a la Asamblea, propuso un voto de aplauso para la Administración del Banco, voto que fué aprobado por unanimidad.

No habiendo otro asunto de que tratar, el señor Presidente dió por terminada la reunión y declaró que el dividendo acordado de $ 7.— por acción se pagará desde mañana Sábado 14 por las oficinas del Banco.

Valparaíso, Julio 13 de 1923.
Francisco de Caso,
Presidente.
Manuel Castro Valdivia,
Secretario.

EJERCITO Y ARMADA

EN LA ULTIMA REUNION DE GENERALES SE APRUEBA EL PROYECTO QUE FIJA LAS ATRIBUCIONES DEL INSPECTOR GENERAL DEL EJERCITO

Este proyecto, junto con el que organiza el Ejército, será sometido a la consideración de un Consejo de Gabinete en la próxima semana

—El jefe de la III División regresa hoy al Sur

La participación de la aviación en el tiro de artillería

LA ORGANIZACION DE EJERCITO Y LAS ATRIBUCIONES DEL INSPECTOR GENERAL

Por las informaciones que hemos dado, se conocen las discusiones que se han generado en las reuniones de generales alrededor de los proyectos de organización del Ejército y el que amplía las atribuciones del Inspector General.

Como se recordará, el primero de los proyectos indicados y que es del Estado Mayor General, se aprobó, encargándose el Ministro de la Guerra, señor Altamirano, de hacer un estudio particular sobre el mismo, antes de someterlo a la consideración de un Consejo de Gabinete.

Por lo que respecta al proyecto que amplía y fija las atribuciones del Inspector General del Ejército, este también fué aprobado, ocupándose en la actualidad el Subsecretario de Guerra, señor Vigorena, en la redacción del decreto respectivo.

Por las informaciones que hemos logrado recoger, podemos decir que en sus líneas generales este proyecto está basado en las disposiciones que determinan las atribuciones del Director de la Armada; además habría mucha similitud entre este proyecto y las atribuciones del Inspector General del Ejército de Argentina.

La realización de este proyecto sabemos que vendrá a responder a las aspiraciones de la oficialidad joven, que siente la necesidad de una dirección única en los asuntos relacionados con la institución militar, ya que con ello se consigue unidad de acción en el desenvolvimiento de las actividades de nuestro Ejército.

Según hemos tenido conocimiento, este proyecto será también considerado en la próxima semana en un Consejo de Gabinete.

PRESENTACIONES.—A la Comandancia General de Armas se presentaron ayer los tenientes Ramón Donoso y Manuel Tovarias y el contador Enrique Muñoz .

LA AVIACION EN EL CURSO DE ARTILLERIA

Como hemos tenido oportunidad de informar, en el curso de artillería que se desarrolla en la actualidad en la Escuela de Tiro del Culenar, participará la aviación.

Con el objeto de determinar el campo de aterrizaje en la indicada Escuela, se dirigirá hoy al Culenar el teniente aviador señor Lagreze.

Tan pronto regrese, la Dirección de la Fuerza Aérea comunicará al Ministerio de la Guerra quo la bandada de aviones que debe participar en los ejercicios de tiro de artillería está lista para dirigirse al Culenar.

Según se nos informa, la bandada que participará en esos ejercicios es de la unidad que comanda el capitán Barahona.

Jefes militares

Terminaddas las reuniones de generales en que se estaban estudiando los proyectos relativos a la organización del Ejército y el que fija las atribuciones del Inspector General, los jefes de las distintas Divisiones que habían concurrido a la capital regresarán a asumir sus puestos.

Hoy parte al Sur el jefe de la III División, general Ramírez, y el Lunes lo hará el general Dartnell, jefe de la IV División.

JUEGO DE LA GUERRA.—El juego de la guerra que debería iniciarse hoy en el Tacna, se ha suspendido hasta nuevo aviso.

Este mismo juego se inicia hoy en el Regimiento Cazadores.

VIDA ESTUDIANTIL

REVISTA "PROTEO" Y SEMANARIO "EL ESTUDIANTE". — A fines del presente mes saldrá a luz el semanario "El Estudiante", y la revista "Proteo", órganos ambos de la Federación Nacional de Estudiantes. Hemos tenido ocasión de visitar la oficina de la Comisión de Prensa, que las tiene a su cargo, y nos hemos impuesto de las selectas colaboraciones que llevará la Revista y del buen material de lectura, con que aparecerá el primer número del semanario.

CENTRO DE ESTUDIANTES CATOLICOS DE COMERCIO. — Cítase a sesión de Directorio para hoy a las 5 P. M., en la Asociación Nacional de Estudiantes Católicos.

CENTRO ESTUDIANTES DE LLANQUIHUE. — Cita a sesión para el Domingo 15 del presente, a las 5 de la tarde, en la Federación Nacional de Estudiantes. Se tratará sobre la elección del Directorio.

Propaganda salitrera

El Jueves próximo se llevará a efecto en el Teatro Splendid, la exhibición de una película descriptiva sobre la elaboración del salitre y de algunas de sus aplicaciones.

A esta velada, asistirá especialmente invitado el Presidente de la República.

En el programa confeccionado a este respecto, en su primera parte, figura la proyección de una película en la que se describen las interesantes fases de la elaboración del nitrato de soda y la vida en la pampa salitrera.

En la segunda parte, se proyectará una película norte-americana, basada en un argumento novelesco, en la que pueden apreciarse en debida forma, los importantes efectos del salitre chileno en los cultivos agrícolas de Estados Unidos.

Ambas películas forman un material moderno de propaganda salitrera.

EDUCACION

Fallecimiento de una educadora

Profunda impresión ha causado la muerte de la distinguida educacionista señora Blanca Miller de Lagos.

La labor desarrollada por la señora Blanca Miller de Lagos, es un modelo de altruísmo y sacrificio. Por más de 20 años, después de titularse de normalista en la Escuela Normal N.o 1, donde fué siempre una distinguida alumna, se dedicó a la difusión de la educación de la mujer.

Al mismo tiempo fué una escritora de mérito; tomó parte en varios concursos literarios; así en el concurso "Enrique Blanchard-Chessi" obtuvo un segundo premio por su trabajo "Oda a Chile". Pero su labor más digna de encomio fué la que realizó en el Liceo Nocturno Federico Hanssen "Sección niñas". Ella fué una de sus fundadoras; para ello cedió el local de su escuela ubicado en Echáurren, esquina de Grajales. Durante seis años fué el alma de dicho plantel de educación. A ella no le arredraba el frío ni las lluvias del invierno, ni tampoco sus años; sólo la inspiraba el progreso y adelanto de la mujer. Noche a noche se la veía asistir con toda solicitud, desde las 7 P. M. hasta la hora de terminar las clases, desempeñando el cargo de profesora, inspectora general y sub-directora al mismo tiempo, no escatimando ningún esfuerzo de su parte, aún perjudicando su salud resentida por el excesivo trabajo, en beneficio del Liceo, causando la admiración tanto de sus compañeros del profesorado primario, como de los del Instituto Pedagógico, donde cursaba la asignatura de castellano.

'Círculo de Matemáticas"

Mañana Sábado, como de costumbre, sesionará el Círculo de Matemáticas, a las 6 P. M., en el Instituto Pedagógico.

El profesor señor Genaro Moreno, continuará en el desarrollo de su conferencia sobre "Integración de diferenciales parciales".

Se invita a las personas que se interesen por estos estudios.

Asociación General de Profesores de Chile

JUNTA EJECUTIVA.— Mañana a las 10 A. M., en Bandera 542, sesionará la Junta ejecutiva.

Se ruega al profesorado asistir a la asamblea de hoy, a la que ha convocado la Agrupación Santiago.

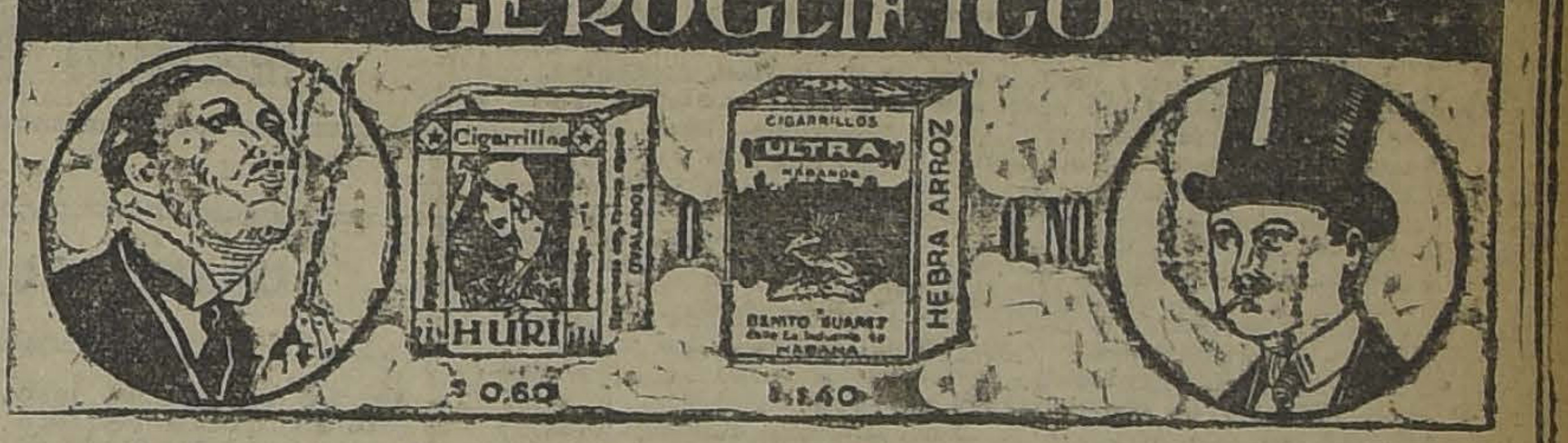
GEROGLIFICO

CANJEE LA SOLUCION DE ESTE GEROGLIFICO ACOMPAÑADA DE UNA ETIQUETA DE ESTOS CIGARRILLOS POR UN BOLETO DEL SORTEO QUE SE VERIFICARA EL 15 DE SEPTIEMBRE PROXIMO, ANTE NOTARIO PUBLICO, DE UNA VITROLA BRUNSWICK MODELO Nº 200 DE VALOR $ 2100.— QUE SE EXHIBE EN NUESTRAS OFICINAS.—

ESTEVE & Co.

BANDERA 270
CASILLA 3646
TELF. ING. 2042

15-Jul

HOY

Bandera esq. Rosas

en ocasión del 14 de Julio, hoy Sábado por todo el día.

OFRECEMOS:

RETAZOS

y todos los saldos que quedaron de la última gran liquidación.

Bandera esquina Rosas

Casa Emilio Delporte y Cía.

LA CASA MATEO DELPORT

ROSAS 1260, entre Morandé y Teatinos

avisa a su distinguida clientela que ha llegado la gran partida esperada de Muflones de 1,40 ancho, que venderá a precio de realización, o sea a $ 14 el metro. Hay en todos los colo Llegó también un gran surtido de géneros listados para vestones de sport, gran ancho, a $ 8. metro, en los colores siguientes: blanco con azul, negro con verde, negro con lacre, ne con amarillo, blanco con negro y celeste con negro.

DON JOSE LUIS COO

FALLECE EN LA TARDE DE AYER EN ESTA CAPITAL

Ha dejado de existir, víctima de una rápida enfermedad, el distinguido servidor público y prestigioso ingeniero, don José Luis Coo.

El señor Coo nació en Santiago el 29 de Setiembre de 1862.

Hizo sus primeros estudios en los Padres Franceses; pasó a la Universidad de Chile, donde obtuvo, después de un brillante examen, niño aún, a la edad de 19 años, el título de ingeniero civil. Por sus brillantes estudios, fué llamado por el Supremo Gobierno para efectuar la monumental obra de la canalización del Mapocho, la que efectuó con todo acierto, mereciendo las felicitaciones del Gobierno y de las autoridades locales de Santiago. Se le encomendó después el cargo de ingeniero jefe del dique seco de Talcahuano.

Construyó los ferrocarriles de Los Vilos a Illapel y de Serena a Rivadavia. Formó parte del directorio de diversas empresas industriales, comerciales y científicas, como la Sociedad de Minería y de Agricultura y de la Sociedad Científica de Chile.

Fué presidente del Instituto de Ingenieros de Chile, donde dejó gratos recuerdos de su actividad y preparación. Fué, además, miembro del Consejo Consultivo de los Ferrocarriles del Estado.

En los últimos años dedicó su atención preferente a los trabajos agrícolas, perfeccionando las crianzas de animales de raza, a dando gran impulso a la industria vinícola. Sus productos han adquirido renombre tanto en el país, como en el extranjero. Actualmente era uno de los más grandes exportadores de frutas frescas para Los Estados Unidos de Norte América.

Su carácter bondadoso y caritativo lo llevó a formar parte de la Junta de Beneficencia de Santiago, siendo durante largos años administrador de la Casa de Orates.

Su infatigable actividad la ejercitaba últimamente en la alta atención de los negocios de la Compañía de Consumidores de Gas de Santiago, cuyo Presidente era desde hace muchos años. El estado floreciente de esta Empresa, es obra suya.

Como Presidente de la Sociedad del Canal de Maipo, impulsó el regadío de los valles más productores del país.

En diversas circunstancias el Supremo Gobierno lo comisionó para que estudiara e informara sobre diversas obras públicas, principalmente hidráulicas, ferroviarias y portuarias.

Fué, también, un buen consultor de las Municipalidades, las cuales solicitaban su concurso para hacer estudios sobre obras locales, especialmente de alcantarillados.

En uno de sus viajes a Europa, el Gobierno lo comisionó ad-honorem, para estudiar la organización y explotación de ferrocarriles, comisión que cumplió en forma brillante.

BASCUÑAN DEL 20 AL 24
TELEFONO INGLES 338
ESTACION
SANTIAGO

SASTRERIA CORONA

TRAJES Y SOBRETODOS FINOS

Salón o Cocina

Por su economía, aseo y elegancia la cocina a gas puede ser el salón de su casa.

El uso de la cocina a gas tiene algo de distinguido que hace subir la categoría de una casa. Su empleo indica en la dueña de casa un cierto gusto por el confort y el aseo, verdadera elegancia del hogar moderno.

No vacile Ud., venga hoy mismo a visitar nuestros almacenes de Santo Domingo 1061 y mañana podrá preparar su comida en su nueva cocina a gas. Le podemos enviar inmediatamente la cocina, calentador o estufas que Ud. elija al PRECIO DE COSTO y con FACILIDADES DE PAGO.

Compañía de Consumidores de Gas de Santiago

Santo Domingo 1061 :-: Teléfono 8-D

AL JAPON, URUGUAY Y COLOMBIA

LOS FUNERALES DE DON PAULINO ALFONSO

SE EFECTUARON EN LA TARDE DE AYER PRIVADAMENTE

Ayer fueron trasladados a Santiago los restos del señor Paulino Alfonso, cuyo fallecimiento, ocurrido en la mañana del Jueves en Viña del Mar, causó en el país entero la honda impresión de que se ha hecho eco la prensa y la opinión pública.

Como lo dijimos en nuestra edición de ayer, por última voluntad del extinto, sus funerales fueron extrictamente privados.

Concurrieron a ellos las personas de su familia, sus relaciones personales y algunas miembros de las instituciones de que formó parte.

HOMENAJE DEL CONSEJO DE BELLAS ARTES

Reunido extraordinariamente el Consejo de Bellas Artes en la mañana de ayer, tomó los siguientes acuerdos en homenaje a la memoria de su presidente, don Paulino Alfonso:

Designar al consejero, señor Alberto Mackenna Subercaseaux, para que represente a la institución en los funerales del señor Alfonso.

Enviar una corona.

Izar la bandera a media asta en el Palacio de Bellas Artes, durante tres días.

Enviar una nota de condolencia a la familia; y

Levantar la sesión en homenaje al extinto.

CLAVELES ROJOS SOBRE LA TUMBA DE DON PAULINO ALFONSO

"Hace dos o tres años, al nacer la Primavera, en uno de esos días en que más amamos la vida, y en que al aspirar los aromas que embalsaman el ambiente tibio desearíamos tener alas para volar sobre los campos y las montañas, don Paulino hablaba de los cementerios, y en su imaginación sutilísima desaparecían las sombras y las tristezas de estos lugares para dar sitio a la poesía y al recuerdo.

"Siento, decía, un goce íntimo y secreto al visitar los Campos Santos, siempre mis manos piadosas van llenas de flores a llevar la siempreviva del recuerdo a mis muertos queridos..."

Y nosotros veíamos la alta y garboza figura de don Paulino vagando por las soberbias avenidas de cipreses: su romántico chambergo y su canosa y puntiaguda barba le daban el aspecto de un hidalgo de pasados tiempos... Ante las tumbas, sus ojos brillaban con extraño fulgor, mientras que su fantasía cincelaba diáfanos poemas entre los árboles y las piedras funerarias...

Después don Paulino quedó silencioso... frunció los ojos y pareció mirar a lo lejos a través del tiempo... y haciendo en el aire un signo que tenía la extrañeza de una liturgia misteriosa, batió su brazo escueto y descarnado y prosiguió:

"Sueño que cuando mis ojos se cierren para siempre unas manos piadosas de mujer pondrán sobre mi tumba unas flores; pero unas flores rojas que guardarán aún el beso de oro del sol.."

Y cerrando los ojos, entrevió tal vez el ataúd negro y frío que lo aguardaba impaciente.

Y hoy que su cuerpo duerme bajo la tierra húmeda, y su espíritu ha despertado de este sueño de la vida, tengo la íntima satisfacción de saber que una mujer ha puesto sobre su ataúd un ramillete de claveles rojos y que, así, su alma tendrá un gesto reverente de gratitud y cariño para esas manos piadosas que hicieron realidad su sueño de poeta.

ARTURO ALDUNAE PHILLIPS.

Santiago, Julio 13 de 1923".

IRAN LOS SEÑORES PEDRO RIVAS VICUÑA, L LUCO Y DIEGO DE CASTRO ORTUZAR, RE VAMENTE, COMO REPRESENTANTES DIPLOMATICOS

El Gobierno no ha tomado una resolución de la provisión de la Legación en el Ec

Por Mensajes de ayer se ha pedido el acuerdo del Senado para nombrar Enviados Extraordinarios y Ministros Plenipotenciarios en Japón y China, a don Pedro Rivas Vicuña; en Uruguay y Paraguay, a don Luis Orrego Luco, y en Colombia, a don Diego de Castro Ortúzar.

Por lo que respecta a la Legación en el Ecuador, se nos informa de fuente oficial que el Gobierno aún no ha pecto resolución neciendo mientras do Extraordinario nipotenciario, don Urrutia, cuya ac como se sabe, bada por el Gobierno del servicio en

Igualmente, ha ahora pendiente Legación en Cuba

VAN DYCK
SPECIAL CIGARETTES
Lo mejor que se fuma a 40 cts.
CIA. INGLESA DE TAB

EL SERVICIO DE TRENES ELECTRICOS SERA INAUGURADO HOY

PARTIRA DE LA ESTACION MAPOCHO UN FER VIDO POR FUERZA ELECTRICA, PARA EN S EN LA ESTACION DE TILTIL, CAM POR OTRO MOVIDO A VAPOR

Como lo anunciamos en nuestra amplia información anterior, hoy se inicia el servicio de trenes movidos por fuerza eléctrica, entre las estaciones Mapocho y Tiltil. Desde aquí al Norte el servicio se hará en tren a vapor. Debido a que los trabajos de electrificación de la I Zona, no están totalmente terminados, el servicio deberá hacerse en la forma que lo indicamos.

Con esta determinación de la Empresa de los Ferrocarriles, se da comienzo en nuestro país al servicio de electrificación para la locomoción entre las diversas ciudades.

Para dar cump terminación de la Ferrocarriles, se h los trenes de equ hagan el recorrido y el puerto, en la partirá de Santiago pondiente arrastr quina movida a hasta llegar a Til en seguida con vapor, a su vez, puerto, llegará trado por una loco siguiendo de ese tra capital arras quina eléctrica.

SERVICIO METEOROLOGICO DE "LA NACION"

13 DE JULIO DE 1923

OBSERVACIONES METEOROLOGICAS LOCALES

Presión atmosférica, m|m., a 13 DE JULIO DE 1923 0° y 45° lat: 7 h., 713,5; 14 h., 713,6; 21 h., 714,1.

Humedad relativa o|o: 7 h., 88 o|o; 14 h., 72 o|o; 21 h., 88 o|o.

Tensión del vapor de agua, m|m: 7 h., 8,5; 14 h., 5,7; 21 h., 6,2.

Temperatura del aire, 0° C: 7 h., 6,8; 14 h., 7,8; 21 h., 6,1.

Dirección del viento y grado Beaufort: 7 h., S-1; 14 h., S-1; 21 h., S-1.

Velocidad, metros por minuto: 7 h., 115; 14 h., 210; 21 h., 225.

Nebulosidad (décimos) y densidad: 7 h., 8-1; 14 h., 10; 21 h., 10.

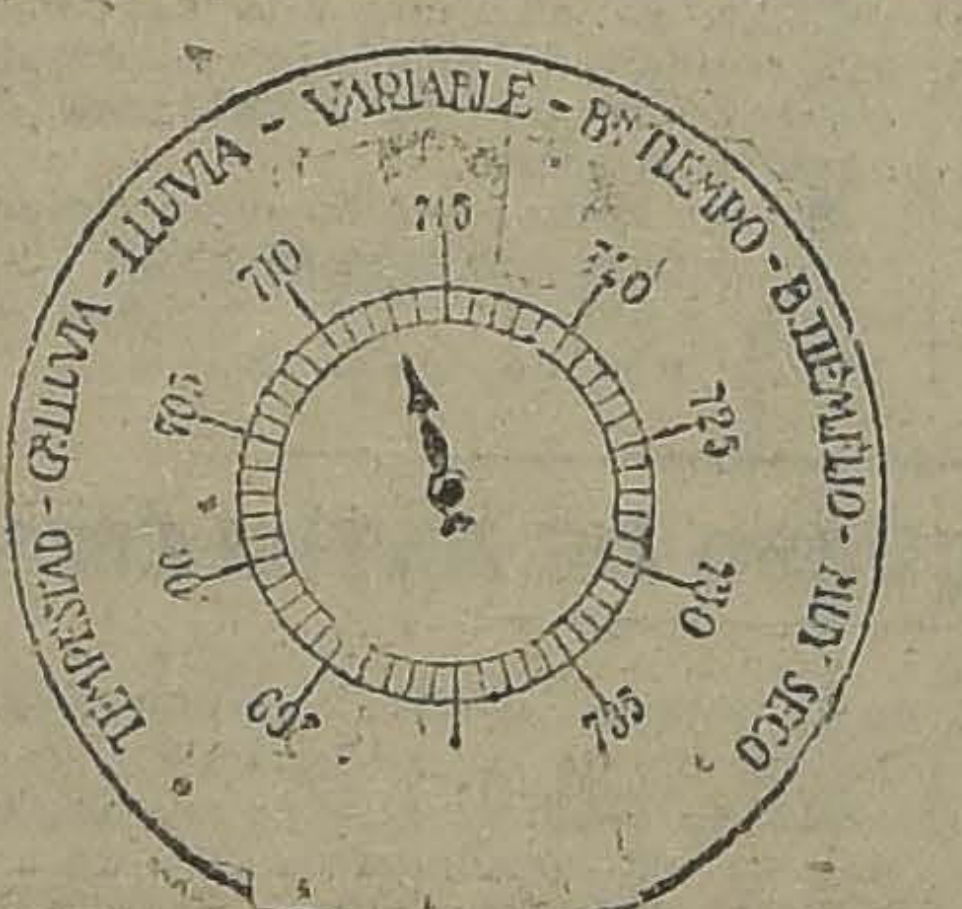

Tipo de nubes y dirección: 7 h., Neblina; 14 h., Str; 21 h., Str.

Visibilidad y titilación (de 0 a 4): 7 h., 0; 14 h., 1; 21 h., 2.

Agua caída, milímetros: 7 h., 0,0; 14 h., 0,0; 21 h., —.

Temperatura del aire máxima: 8,8.

Temperatura del aire, mínima: 0,0.

Oscilación térmica en 24 horas: 8,8.

Viento dominante m|m: Sur.

Agua caída en 24 horas: 0,0.

Agua caída hasta la fecha: 132,1 m|m.

Hidrometeoros: helada y neblina.

OBSERVACIONES METEOROLOGICAS GENERALES DEL ESTADO DEL TIEMPO EN EL PAIS

PRESION ATMOSFERICA.— En las últimas 24 horas ha persistido el descenso de la presión atmosférica, quedando luego estacionario.

Durante las horas de la mañana pudo observarse una ligera alza en las provincias del Norte.

En Juan Fernández la presión a bajado a 755 milímetros.

Se aproxima una importante depresión ciclónica. En las últimas horas de la tarde de ayer se encontraba a una distancia aproximada de 2,400 kilómetros.

VIENTOS. — En la Zona Norte soplaron vientos débiles y variables, predominando los del Noreste.

En la Zona Central sopló viento Sur en la región de Santiago y Aconcagua.

Desde la provincia de Colchagua al Sur predominó el viento Norte.

En la región Sur sopló el mismo viento con mayor intensidad.

En diferentes puntos, tales como Concepción, Los Angeles, Angol, etc., se dejó sentir, especialmente durante la tarde un fuerte viento huracanado del Norte que presagiaba TEMPORAL.

TEMPERATURA. — La temperatura del aire se manifestó uniformemente fría en todo el valle central.

La temperatura se mantuvo, por lo general, notablemente baja, no subiendo de 8 grados.

La oscilación térmica diurna fué pequeña.

En Lonquimay se registró la temperatura mínima del país, observada hasta la fecha siendo de 17,5 grados bajo cero. Fríos tan intensos es raro encontrar en otras partes del país y aún de la América del Sur.

NEBULOSIDAD. — Conjuntamente con el cambio de tiempo, el aumento de la nebulosidad fué general en todo el país.

Permaneció nublado desde Arica a Punta Arenas.

En la zona central se observaron neblinas durante la mañana entre Santiago y Rancagua. En el resto permaneció nublado.

En la región Sur, la atmósfera permanece muy nublada y amenazante.

HIDROMETEOROS. — Llovió la precipitación en las últimas en Juan Fernández, alcanzando 24 horas a la cantidad de 6,6 milímetros.

En el valle central se observaron lloviznas parciales durante la mañana.

Hubo heladas en Los Andes, San Felipe, Santiago, Rancagua y Contulmo.

A LAS 20 HORAS 5 MINUTOS SE PRODUJO UN RECIO TEMBLOR EN EL NORTE, ACOMPAÑADO DE GRANDES RUIDOS SUBTERRANEOS.

ANUNCIOS METEOROLOGICOS

Persistirán las alteraciones atmosféricas. — Reinará mal tiempo en el Sur. — Lluvia y viento. — Temperatura fría

CARACTERES GENERALES DEL TIEMPO

Exactamente como se anunció, ayer 13 se ha iniciado un cambio de tiempo general en el país. En la Zona Sur a reinado mal tiempo, soplando fuerte viento del Norte.

Una importante depresión ciclónica se desplaza en el Océano con gran rapidéz.

En las últimas horas de la tarde de ayer se encontraba a una distancia aproximada de 2,400 kilometros.

Calculada su trayectoria, y velocidad de traslación, se ha podido determinar su paso. Este tendrá una duración mínima de 60 horas o sea dos días y medio.

[illegible] les que afectarán principalmente la Zona Sur.

ANUNCIOS PARA LA ZONA NORTE

Se producirán nublados generales entre Iquique y Caldera.

En el interior, entre Copiapó y Vicuña se producirán nublados parciales o neblinas durante la mañana.

La temperatura se manifestará relativamente fría, con relación a días anteriores.

ANUNCIOS PARA LA ZONA CENTRAL

Se ha producido el cambio de tiempo exactamente como se anunció, reinará mal tiempo.

Persistirán las alteraciones atmosféricas con alternativas.

Adquirirán progresivamente mayor intensidad.

La temperatura se manifesta- [illegible] posibilidades de fuerte viento y lluvia.

ANUNCIOS PARA LA ZONA SUR

Reinará mal tiempo en toda la Zona.

Predominarán los vientos del Norte pudiendo adquirir proporciones de TEMPORAL.

La lluvia se desarrollará en último término.

La temperatura se manifestará fría.

ANUNCIOS PARA LA COSTA

Se desarrollarán intensas perturbaciones atmosféricas.

Mal tiempo en la Costa de la Zona Sur.

Predominarán los vientos del Norte.

La temperatura se manifestará relativamente fría.

En general, se observará

EN LA ADUANA DE S

En nuestra edición de ayer, dimos cuenta que el Ministerio de Hacienda había decretado que un inspector de Oficinas Fiscales, se constituyera en visita en la Aduana del Correo de esta ciudad.

Sobre el particular, debemos dejar establecido que el Jefe de esta repartición pidió a la Superintendencia de Aduanas, una medida disciplinaria contra un empleado subalterno o bien se designara se constituyera en na para que infor ridad acerca del él.

Accediendo a perintendencia que nos ocup nisterio la decret cumplida por la de Contabilidad.

Automovilismo, aviación, equitación,
etc., son sports que exigen sangre fría y nervios de acero. Si no estáis seguros de hallaros en estas condiciones, es necesario que restablezcáis vuestro equilibrio nervioso mediante las
Tabletas "Bayer" de Adalin
BAYER
ADALINA

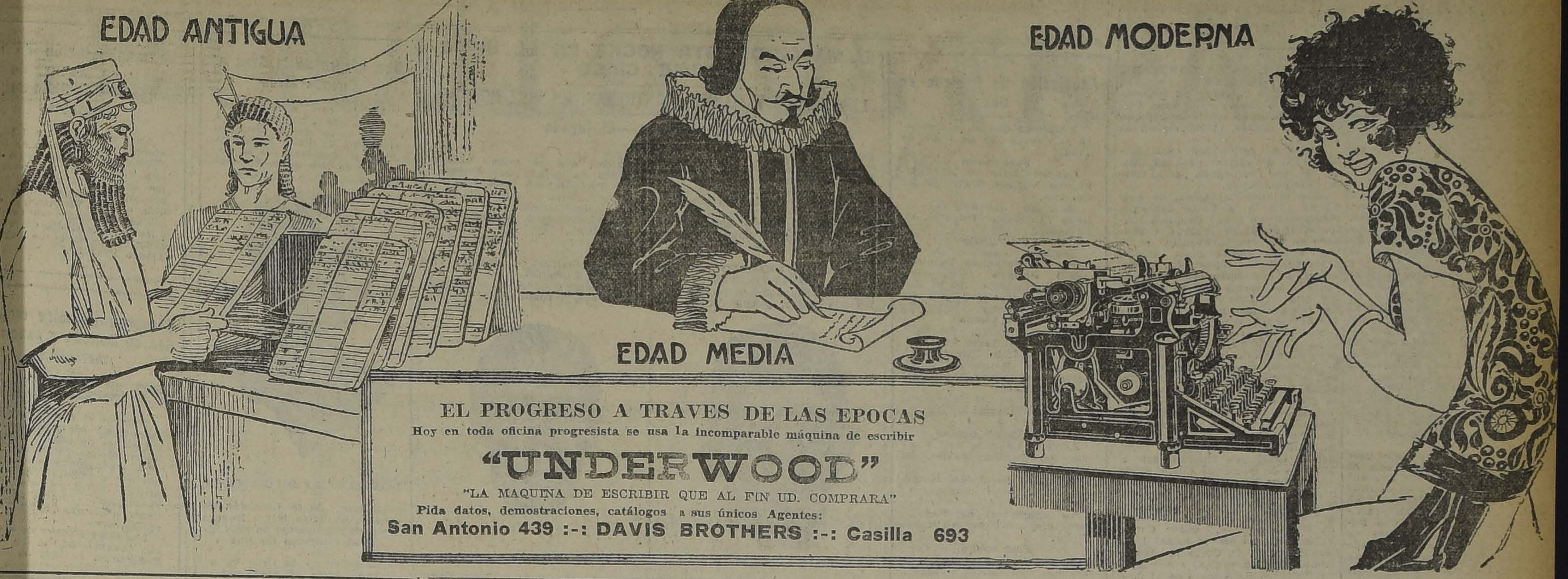

EL PROGRESO A TRAVES DE LAS EPOCAS
Hoy en toda oficina progresista se usa la incomparable máquina de escribir
"UNDERWOOD"
"LA MAQUINA DE ESCRIBIR QUE AL FIN UD. COMPRARA"
Pida datos, demostraciones, catálogos a sus únicos Agentes:
San Antonio 439 :-: DAVIS BROTHERS :-: Casilla 693

ESTADOS UNIDOS Y CHILE

LEGRAMAS CAMBIADOS ENTRE LOS PRESIDENTES ALESSANDRI Y HARDING

on motivo de la celebración aniversario de los Estados Uni- entre el Presidente de Chile y el de Norte América, se han cambiado los siguientes telegramas:

"Santiago, 4 de Julio de 1923.— Excmo. señor Warren G. Harding. Presidentede los Estados Unidos de América. — Washington. — El pueblo y el Gobierno de Chile se asocian efusivamente a la conmemoración del glorioso aniversario que hoy celebra esa Gran República hermana y formulan, por mi intermedio, los más ardientes y sinceros votos porque siga acentuándose en lo futuro la prosperidad de los Estados Unidos.

El noble concepto y los ejemplares esfuerzos que a V. E. merece el ejercicio de sus altas funciones, constituyen un valioso estímulo para los que tenemos las responsabilidades del Gobierno de las demás Repúblicas americanas, para las cuales la gran fecha de hoy es el símbolo del nacimiento de la libertad en el continente.

Es anhelo muy reciente de mi Gobierno, que la amistad estrecha y tradicional que felizmente han cultivado siempre nuestros dos países, continúe afianzándose, desarrollándose y aportando un contingente eficaz a la gran causa de la justicia y de la concordia internacional, que tanto deben a los elevados esfuerzos de V. E.

Quiera V. E. aceptar la expresión de mis congratulaciones y mis mejores votos por la grandeza de su país y la ventura personal de V. E.

Saluda con todo afecto a V. E.— **Arturo Alessandri**, Presidente de la República de Chile".

"Washington, 12. — Excmo. señor don Arturo Alessandri, Presidente de Chile. — Santiago. — Me han conmovido profundamente los cordiales sentimientos hacia los Estados Unidos, que V. E. expresa en su amable Mensaje del día de la independencia, y en mi propio nombre y en representación del pueblo y del Gobierno de los Estados Unidos, los agradezco profundamente. Me será, sin duda, muy grato cooperar con V. E. a todo lo que tienda a acercar aún más a ambos países, en la intimidad de sus relaciones y en su buena armonía. Le ruego aceptar mis mejores votos por la felicidad de V. E. y por la prosperidad del pueblo de Chile. — Warren G. **Harding**".

Empresa Forlivesi
POMPAS FUNEBRES
Compañía 1037 - 1041
Teléfono Inglés 377

NOTA: Por tener Fábricas propias, se venden servicios completos con materiales de 1.a clase, con que cualquiera otra Empresa.
Servicio nocturno permanente.

DEFUNCION

Don
José Luis Coo

Falleció ayer a las 8 de la mañana. Sus restos serán conducidos al Cementerio General, hoy a las 10 A. M., desde su casa habitación, Monjitas 561.

LA FAMILIA.

DEFUNCION

Ha dejado de existir nuestra querida tía, abuela y hermana
Clorinda Navarro v. de López

Rogamos a sus deudos y amigos acompañar sus restos al Cementerio General, mañana a las 10 A. M., desde su casa habitación, calle Pedro León Prado N.o 690.

LA FAMILIA.

DEFUNCION

Ha fallecido la señora
Zulema Honorato de Bañados

Invitamos a nuestros amigos para sus funerales, que se verificarán hoy Sábado a las 9 1|2 A. M. El cortejo partirá de la Parroquia de la Asunción, Av. Vicuña Mackenna, segunda cuadra.

LA FAMILIA.

DEFUNCION

Habiendo fallecido nuestro querido hijo y hermano
Jorge Roberto Navarro Espinosa

Rogamos a nuestros amigos se sirvan acompañar sus restos al Cementerio General. El cortejo saldrá desde su casa habitación, Dolores 267, hoy a las 3 P. M.

Roberto Navarro, esposa e hijos.

DEFUNCION

Habiendo fallecido nuestro querido e inolvidable padre, don
León Aurelio Boussac

Rogamos a nuestras relaciones y a las que fueron de él, se sirvan acompañar sus restos al Cementerio General, hoy a las 3 P. M. El cortejo partirá desde Santa Rosa 254.

Sus hijas: **Antonio y Blanca Boussac.**

DEFUNCION

Habiendo fallecido mi inolvidable esposa
BERTA GONZALEZ DE ROMERO

Ruego a sus amigos y a los nuestros, acompañar sus restos hoy 14, a las 1|2 P. M. El cortejo partirá de armaches 317.

Rafael Romero y familia.

CLINICA DENTAL
Dr. F. de PETRIS P.
Av. Matta 319-A, entre Maestranza y Lira
Instalación moderna. Ultimos adelantos de Europa y Estados Unidos.
Consultas diurnas y nocturnas.

"Jabón Infalible"

MARAVILLOSO REMEDIO PARA LOS SABAÑONES

Se vende en los siguientes establecimientos:

BOTICAS

Petrizzio y Cía., Ahumada 90-92.
Carlos González, Alameda 84.
Heriberto Aranda, Alameda 594.
Manuel Jabalquinto, Dieciocho esquina Diez de Julio.
Juan de Dios Rojas, Alameda 1384.
Montecino y Cía., Alameda 1011.
Botica Klein, Huérfanos esquina Bandera.
Ramón Morales, Bandera 801.
A. Cañón Artigas, Bandera esquina Rosas.
Boticas Unidas.
Oscar Greve, Ahumada 248.
Francisco Hernández, Vergara 397.
Chamudis, Vergara 792.
Enrique Riedeman, Bandera 10.
Eugenio Haeberle, Catedral 1790.
Alberto Gómez, Catedral 2201.
Emilio Viñe, Compañía 2001.
Francisco García Giroz, Franklin esquina San Diego.
Delfina v. de Correa, Alameda.
Francisco Fuenzalida, M. Rodríguez 90.
Salustio Poblete, Estado 353.

ALMACENES

Gellona Hnos., Puente 540.
Gath y Chaves.
Jorge Fernández del Río, Estado 90.
Pedro Godoy, Ahumada 191.
Matías 2.o Minoletti, Alameda 101.
Casa Santo Domingo, Catedral.
Enrique Zanolli, Compañía 1899.
Andategui y Maturana, Bascuñán 90.
Santos Ogno, Castro esq. Las Heras.
Fratelli Castagneto, Delicias esquina de San Martín.

MUNICIPALIDAD

SE INICIAN GESTIONES DE ARREGLO ENTRE LA MUNICIPALIDAD Y LA EMPRESA DE TRACCION

ESTOS CONVENIOS DE ARREGLO SERIAN A BASE DE LA ACEPTACION DE LA DOBLE TARIFA

La Municipalidad dirigirá una nota al Senado, pidiendo el despacho de una presentación hecha, a fin de que se la autorice para pedir un empréstito de un millón de pesos. — Esta suma estaría destinada a mejorar el servicio de alumbrado en la capital

Presidida por el Primer Alcalde, don Rogelio Ugarte, en la tarde de ayer celebró sesión ordinaria la Municipalidad.

Asistieron el 2.o Alcalde, señor Arturo Ramírez, y los regidores señores: Cariola, Walker Martínez, Manríquez, Escanilla y Besoaín, y varios jefes de las diversas reparticiones municipales.

Leída y aprobada el acta de la sesión anterior, usaron de la palabra varios señores regidores a fin de pedir preferencia para ciertos asuntos que deseaban tratar durante esta sesión.

CAMPOS DE JUEGOS EN EL MATADERO PUBLICO

A la hora de los incidentes, el regidor señor Arturo Besoaín pidió la palabra a fin de referirse al magnífico desarrollo que se le está dando a los deportes en general.

A este respecto, dijo que en todos los barrios deberían existir campos de juegos a fin de que las clases trabajadoras y la juventud amante a estas manifestaciones, pudieran dedicarse diariamente al cultivo de los diversos deportes.

Refiriéndose al barrio Matadero, dijo que formulaba indicación a fin de que la Corporación acordara destinar la suma de 400 pesos para transformar en un campo de juegos un terreno que queda entre el antiguo y nuevo Matadero Público.

Esta indicación fué aprobada por unanimidad, dejándose constancia que dicho permiso se concedía siempre que las personas que desearan ocupar el campo, no interrumpieran las labores diarias que desarrollan en este establecimiento.

EL ALUMBRADO DE LA CIUDAD

En seguida, el regidor señor Diego Escanilla se refirió al mal estado en que se encuentra actualmente el alumbrado público en la ciudad.

A este respecto, dijo que en repetidas ocasiones los diversos Alcaldes que han estado frente al Gobierno Local, se habían dirigido al Senado pidiéndole el despacho de la autorización para solicitar un empréstito de un millón de pesos. Este dinero, agregó, está destinado al mejoramiento del servicio del alumbrado.

Como este asunto no ha sido tratado aún en esa Cámara, el señor Escanilla hizo indicación a fin de autorizar al Primer Alcalde, señor Ugarte, para que le dirija una nueva comunicación a fin de que se autorice a la Municipalidad para pedir dicho empréstito.

Esta indicación fué aprobada por unanimidad.

A indicación del mismo señor Escanilla se acordó destinar también la suma de 4,000 pesos, a fin de atender a las reparaciones del edificio ocupado por el Laboratorio Químico Municipal con motivo del incendio que hubiera en esta repartición.

LA CUESTION TRANVIARIA

Entrando en la hora de los incidentes, el regidor don Luis Alberto Cariola, se refirió a la nota que enviara el ex-Ministro del Interior señor Cornelio Saavedra, al Intendente de la Provincia, en la cual le manifestaba que en vista de que la Municipalidad no había querido nombrar una Comisión para solucionar el problema tranviario, el Gobierno había resuelto no seguir adelante en sus gestiones, hasta que la Municipalidad no demostrara buen espíritu para llegar a un avenimiento.

A este respecto, el señor Cariola presentó el siguiente proyecto de acuerdo:

"La Municipalidad de Santiago acuerda:

Primero: En hacer pública declaración de que está en todo momento dispuesta a celebrar con la Compañía de Electricidad Lda. un convenio que ponga fin a las dificultades pendientes, sobre las siguientes bases:

1.a Se supriman absoluta y definitivamente las imperiales de los tranvías;

2.a En los sucesivos servicios de locomoción se efectuará con un mínimum de 500 carros. Este número irá aumentando cada año en proporción al aumento de pasajeros que anualmente se constate;

3.a Los tranvías se dividirán en dos clases que tendrán igual número de asientos. Los de primera clase la tarifa será de 20 centavos; y los de segunda, de a diez centavos moneda corriente.

Esta tarifa regirá en todas las horas del día y no sufrirá alteración cualquiera que sea el cambio internacional;

4.a Se restablecerán las líneas instaladas de conformidad al contrato de 1910;

5.a Se construirán en el término de cinco años las nuevas líneas ofrecidas por la Empresa a la Municipalidad en sus proposiciones de 1919 y 1920;

6.a Se proveerá gratuitamente a la ciudad de Santiago del alumbrado público de conformidad al plano presentado por la Empresa en las proposiciones mencionadas;

7.a En lo sucesivo la tarifa del alumbrado particular será sometida a la aprobación del Presidente de la República.

Segundo: Que, mientras la Compañía de Electricidad Ltda. mantenga su negativa a transigir el conflicto surgido con motivo de la aplicación de los contratos vigentes sobre tracción y alumbrado eléctricos, se procurará en la forma más activa y eficiente, a ser efectivos por la vía judicial, los derechos que esos contratos otorgan al Municipio de Santiago, hasta obligar a la citada Empresa a poner en circulación los 600 tranvías a que se refiere el acuerdo municipal de fecha 2 de Marzo del año en curso".

Sobre este proyecto se manifestaron de acuerdo todos los regidores asistentes a la sesión; pero, a pedido del señor Escanilla, hubo de quedar para una sesión especial que se celebrará el Martes próximo, ya que en la que se celebraba, no se encontraba presente la representación demócrata, la que deseaba, naturalmente, participar en el debate.

Esta indicación, fué aprobada como una manifestación de deferencia a los regidores demócratas.

EL USO DE LOS TAXIMETROS

El secretario dió lectura en seguida, al informe presentado por la Comisión respectiva, sobre la reglamentación para el uso de los taxímetros en los vehículos.

Terciaron en el debate los regidores señores Cariola, Escanilla, Manríquez, Besoaín y el Director del Tránsito, para modificar algunos artículos del Reglamento respectivo.

Después de un prolongado debate, se aprobó el reglamento, quedando establecido que la tarifa en los autos de arriendo quedaría en la siguiente forma: Recorrido por hora, $ 8.00; y por carrera hasta 1,500 metros, $ 1.80, dentro de los límites establecidos, y un recargo de 50 o|o cuando el servicio sea fuera de estos límites.

El señor Cariola hizo indicación para que el Reglamento fuera puesto en vigencia sin esperar la aprobación del acta.

Este reglamento fué confeccionado por el Primer Alcalde, señor Ugarte, y ratificado por la Comisión de Tránsito.

FALLECIMIENTO DEL SEÑOR DON JOSE LUIS COO

SESION ORDINARIA DEL CONSEJO DIRECTIVO DE LA COMPAÑIA DE CONSUMIDORES DE GAS DE SANTIAGO

EN VIERNES 13 DE JULIO DE 1923

Se abrió la sesión a las 3 P. M. bajo la presidencia del señor don Julio Garrido y con asistencia de los Consejeros, señores: don Francisco José Prado, don Manuel García de la Huerta, don Carlos Carvallo Aguirre, don Enrique Budge, don Luis Adán Molina y del Gerente don Pedro Errázuriz Tagle.

El Gerente comunicó al Consejo el triste fallecimiento del Presidente de la Compañía, señor don José Luis Coo, ocurrido en la madrugada de hoy a consecuencia de una violenta enfermedad.

El Consejo, queriendo honrar la memoria de su Presidente, señor don José Luis Coo, quien habí formado parte de la Compañía po cerca de cuarenta años, ingresand como segundo ingeniero y pasand después a ser miembro del Directorio, puesto que desempeñó durante más de veinticinco años, prestando utilísimos servicios a la Compañía y siendo su Presidente durante estos últimos diez años, tomó los siguientes acuerdos:

1.o Designó al Consejero seño don Luis Adán Molina para qu hiciera uso de la palabra en el Cementerio General, a nombre de Consejo;

2.o Colocar su retrato en la sala de sesiones;

3.o Enviar una corona de flore a nombre de la Compañía;

4.o Cerrar media puerta durante tres días;

5.o Dirigir una nota de pésam a su señora y familia; y

6.o Suspender la sesión en seña de duelo.

NITRO-OZONA

LOWE-WEISSFLOG

Grandioso desinfectante titulad Salvador por el público de Chile e la época del cólera, 1887, en qu salvó numerosos habitantes.

Unico remedio comprobado por l radiografía como radical curador d la tuberculosis (tisis). Pruebas acumuladas durante 40 años, a disposición del público.

Nitro-Ozona regularizador del organismo y de la circulación sanguínea.

Cura toda clase de enfermedade infecciosas: Viruelas, tifus, membrana, etc. Afecciones infecciosa crónicas: Sífilis, cáncer, carcoma etc. Enfermedades de la piel, rápidamente curadas.

Remito gratis a quien lo pida Catecismo Nitro-Ozona, librito explicativo.—**Luis Lowe.—Casilla 832 —Claras 149.—Teléfono 1832.**—Droguería Daube y boticas principales.

Joyería A. Ossandón

Ofrece al público trabajos de arte en joyas por los competentes joyeros engastadoras argentinos, BAUTISTA Hnos.
Absoluta puntualidad.
COMPAÑIA 1046

J-14

Altas Novedades
PARA SEÑORAS

Por cada vapor recibimos las últimas creaciones de la moda femenina: CONFECCIONES, SOMBREROS ADORNADOS, PIELES, GUANTES, LANAS, SEDERIAS, ADORNOS, Etc.

Grandes departamentos de menaje, loza, cristalería, fierro enlozado, etc.

CASA FRANCESA

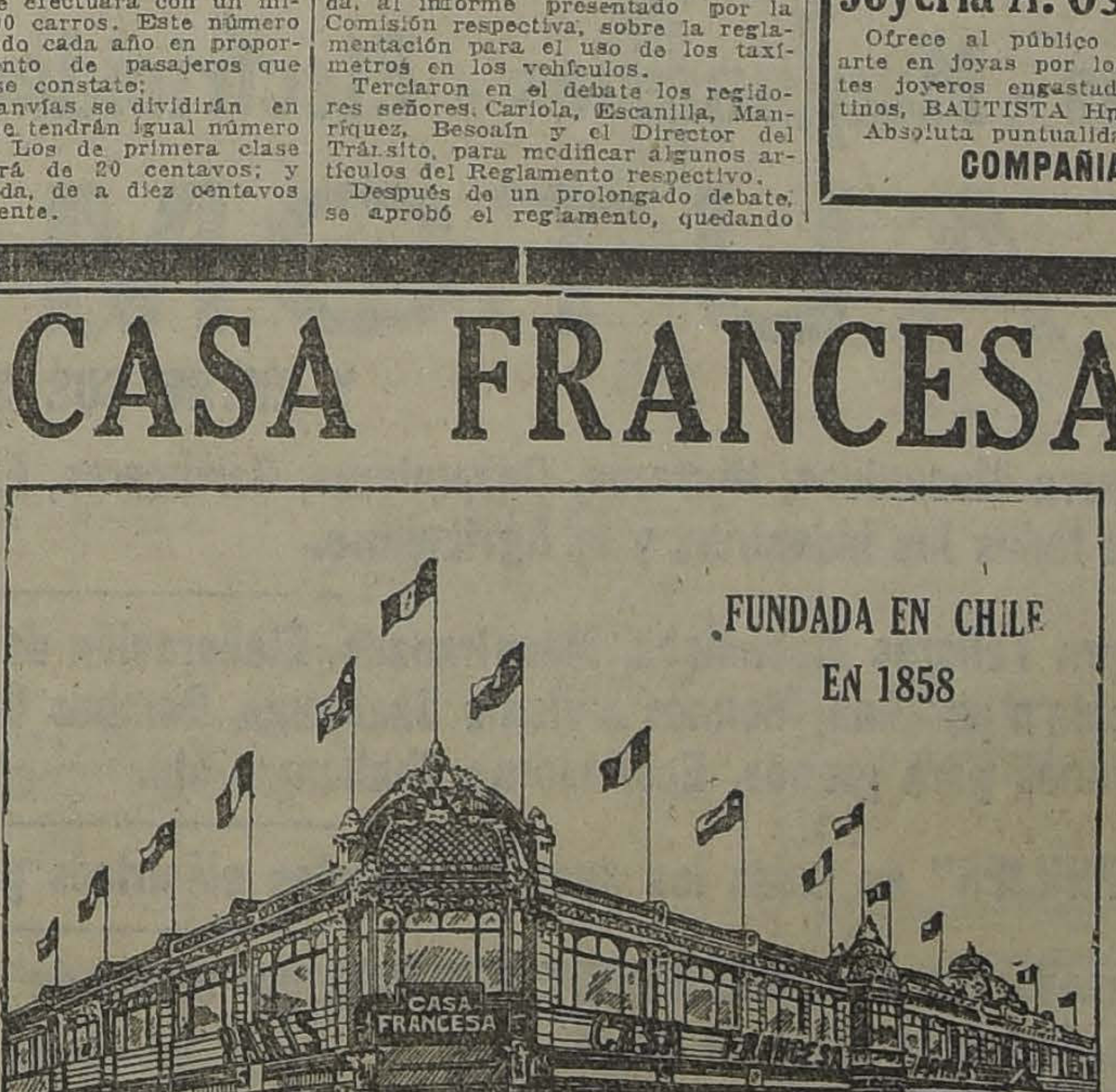

Altas Novedades
PARA CABALLEROS

Grandes departamentos de SOMBRERERIA, CAMISERIA, GUANTES, CORBATAS, BASTONES, CARTERAS, PERFUMERIA, CALZADO, BONETERIA, Etc., Etc.

Departamento especial de SASTRERIA SOBRE MEDIDA, instalado con todo confort.

ESPECIALIDAD EN ROPA CONFECCIONADA.

Fonolas Pathé

AGENCIA GENERAL EN CHILE: AHUMADA ESQUINA PASAJE MATTE

FONOLAS Y DISCOS, SURTIDO COMPLETO.
Recibimos constantemente las últimas novedades.

Librairie Française

CALLE DE HUERFANOS, EDIFICIO CASA FRANCESA

SURTIDO COMPLETO DE TODA CLASE DE LIBROS EN FRANCES: Ciencias, Artes, Literatura, Filosofía, Novelas de los autores clásicos y modernos.

NOTICIAS JUDICIALES

USAS EN ESTADO DE FALLO

En este último tiempo se ha cho comentarios acerca del atra- con que se dicta sentencia en diversas causas que mensual- nte van quedando en estado de llarse, en los diversos juzgados la jurisdicción de la Corte de elaciones de Santiago.

Según las estadísticas remitidas la Corte, hasta el 30 de Junio sado, el balance de las causas en ado de sentencia era el siguien- en los Juzgados que habían viado la nómina correspondien- de acuerdo con la circular de oril de 1919 impartida por el ibunal:

Juzgados de Santiago, Civiles: imero, 14; Tercero, 23; Cuarto, ; Quinto, 18. Criminales: Pri- ero, 24; Segundo, 0. Juzgados Curicó, San Antonio, Peumo, torca, San Bernardo y Melipi- , 0; Vichuquén, 3; Los Andes, 2; r Fernando, 7; Rengo, 6; algu- s Juzgados no han remitido aún estadística correspondiente.

JUICIO SOBRE AGUAS

La Corte Suprema ha dictado fallo en un juicio sobre aguas guido ante el Juzgado de Rancagua, entre don J. Nicolás Ru- y don Jorge Vial.

El señor Rubio tomó como base hecho de que la hacienda El rmen de San José, de que fué eña doña Carmen Núñez de Bra- , fué dividida en la partición de bienes de dicha señora, practi- da en 1864 por don Julio Ze- rs, en las secciones Parte de fuera y Parte de Adentro, cada a de las cuales se dividió en s hijuelas, que, desde antiguo, regaban por las aguas del ca- l Petterson. La hijuela 1 de la arte de Afuera, se adjudicó a ña Leonor González de Rocha, mó el nombre de Santa Leonor, después de varias transferencias gó al dominio del señor Rubio; s dos hijuelas restantes de la isma parte, por trasmisión llega- n a ser propiedad del señor Vial.

El demandante hace ver que, mo el agua del canal menciona- pasa primero por el predio del ñor Vial, este caballero usa a ces de toda el agua, privándolo su parte.

Con este motivo demandó para ue el Juzgado reconociera a fa- or de su predio, el derecho a la itad de las aguas del canal Pet- erson, y ordenara proceder a su ivisión por partes iguales entre s fundos del demandante y del emandado.

El juez de Rancagua negó lugar lo pedido; apelada esta senten- ia, fué confirmada por la Corte e Santiago, e interpuesto contra ste fallo, recurso de casación en fondo, la Corte Suprema lo eclaró sin lugar.

QUEJA CONTRA LA CORTE DE IQUIQUE

En Iquique se sigue un proceso a Aniceto Cepeda y Victoriano Daza, por hurto de mercaderías, que desde un vapor trasportaron al muelle.

Los reos solicitaron escarcelación bajo de fianza; pero en último término fué negada por la Corte de Apelaciones.

Ante tal determinación, se dirigieron ayer a la Corte Suprema, recurriendo en grado de queja contra el tribunal de Iquique, basándose en que con la negativa se ha ido contra disposiciones legales expresas, pues, dicen que, el delito no se encuentra establecido en autos y solamente hay en su contra una declaración prestada por los mismos inculpados y que les fué arrancada mediante flagelaciones; que en tal situación, si se les llega a condenar, merecerían la pena de presidio menor en su grado mínimo, como lo pidió el Promotor Fiscal, que no es aflictiva, motivo por el cual la escarcelación es precedente.

LICENCIAS.—El Ministerio del ramo ha concedido las siguientes licencias judiciales: 10 días al Ministro de la Corte Suprema, señor don J. Guillermo Mackay; seis al Ministro de la misma Corte, señor don Moisés Vargas Mardones; seis días al Juez de Letras de Valdivia, señor Carlos Orrego F.; ocho días al juez del 1.er Juzgado de Letras de San Fernando, señor Carlos Valdovinos; un mes al ocifial 1.o y estadístico de la Corte de Apelaciones de Concepción, señor Aníbal Fuentes B.; siete días al Juez de Letras de Talcahuano, señor Rosamel Ramos; seis días al Juez de Letras de Villarrica, señor Eduardo Cuevas; veinte días al secretario judicial del departamento de Coquimbo, señor Francisco Espejo; dos meses al Notario Conservador y Archivero Judicial de Tarapacá, señor Francisco Javier Hurtado y su feriado legal al escribiente del Fiscal de la Corte de Apelaciones de Valdivia, señor Manuel E. Madrid.

JUEZ DE CUREPTO.—Ayer ha quedado extendido el decreto por el que se nombra juez suplente del departamento de Curepto, provincia de Talca, al señor Ricardo Valenzuela.

Este nombramiento es por el tiempo de cuatro meses, más su feriado legal a que ha sido autorizado el juez ttitular.

MARTILLERO PUBLICO DE OVALLE.—El Mnisterio de Justicia ha aceptado la renuncia que ha presentado de su puesto el martillero público del departamento de Ovalle, señor Juan Barrios G.

GRANDES
TOPEADURAS :-: TOPEADURAS
EN EL CLUB SPORT MATADERO. — SAN FRANCISCO 2260

El Domingo 15 del presente, de 2 1|2 a 3, topearán los famosos caballos "EL LONCOMILLA" de San Javier de Loncomilla, contra el caballo "CHIVATO", de Santiago, polla $ 6,200.

También se efectuarán las topeaduras de "LOS TOPEROS", polla $ 200.

ENTRADA, 1.a FILA $ 2. :-: ENTRADA, 2.a FILA $ 1

NOTA.— En caso de lluvia, las topeaduras se postergan para el Domingo siguiente.

BOX

Asociación de Centros de Box

Programa que se desarrollará el Jueves 19 de Julio de 1923:

Peso mosca

Gabriel Castro, del Mandujano, con Augusto Bravo, del L. Cousiño.

Domingo Sánchez, del J. Beiza, con Manuel Olivares, del Recoleta.

Peso gallo

Santiago Escobar, del S. Cruz, con Fernando Ramírez, del B. Vergara.

Humberto Rojas, del F. Zúñiga, con Artemio Gutiérrez, del L. Fernández.

Peso pluma

Ruperto Fajardo, del Tallman, con Humberto Fuenzalida, del Rodolfo Jaramillo.

Eduardo Castro, del Mandujano, con Carlos Araniz, del del Fernández.

Juan Muñoz, del Esmeralda, con Oscar González, del P. Muñoz.

Peso medio liviano

Alberto Cabrera, del Policial, con Domingo Valdés, del Juan Beiza.

Alejandro Blavi, del National, con Víctor Améstica, del Audax.

Luis Manríquez, del Rodolfo Jaramillo, con Oscar Risso, del Globo.

Peso medio

Fernando Bohn, del I. y Trabajo, con Carlos González, del L. Fernández.

Rudecindo Paez, del Santa Cruz, con Manuel Serrano, del Parisi.

Peso medio-pesado

Manuel Amaya, del Vergara,

Manuel Amaya, del B. Vergara, con Miguel Queirolo, del Audax.

Carlos Valladares, del Recoleta, con Angel Tachi, del L. Cousiño.

Peso pesado

Agustín Urzúa, del S. Cruz, con Oscar Maturana, del Parisi.

EL SEMANARIO BOXERIL "KNOCK - OUT". — Hoy fué entregado a la circulación el número 3 del "Knock - out", semanario de boxeo que ha encontrado buena aceptación.

Trae el sumario siguiente:

Ahora, Dempsey! — Las divertidas aventuras del negro Siki. — ¿Quién es Salazar? — Inalámbricas. — El box profesional. — La situación del box porteño. — La Federación. — Un round con Armando Vargas. — Charlando con Romero y Z. — El match Contreras - Gómez.

Fotografías: Víctor Contreras (portada), Jimmy de Forrest, Clemente Saavedra, Antonio Salas, Mike Mc Tigue, Batling Siky, Luis Gómez, Manuel Contreras, Juan Beiza, Froilán Rojas, Abelardo Hevia, Floridor Pino, Armando Vargas, Alfonso Musso, Fernando Salazar, Acricio Ramírez, Carlos Pérez y don Salvador Sanfuentes.

EL MATCH DE ESTA NOCHE EN EL HIPPODROME CIRCO

LUIS GOMEZ Y MANUEL CONTRERAS, EN DIEZ ROUNDS

Los preliminares.—El jurado

Esta noche se llevará a efecto en el Hippodrome Circo el encuentro a diez rounds entre los boxeadores del peso liviano Luis Gómez y Manuel Contreras, encuentro que ha logrado despertar interés entre los partidarios de estos jóvenes y valientes exponentes del pugilismo nacional.

EL ENTRENAMIENTO DE LOS CONTENDORES

Ambos muchachos están dispuestos a triunfar, y con este objeto se han sometido a un riguroso entrenamiento, encontrándose en la actualidad en espléndidas condiciones, lo que les permitirá desarrollar todas sus energías, de lo que se desprende de que el encuentro resultará de interés.

L. GOMEZ

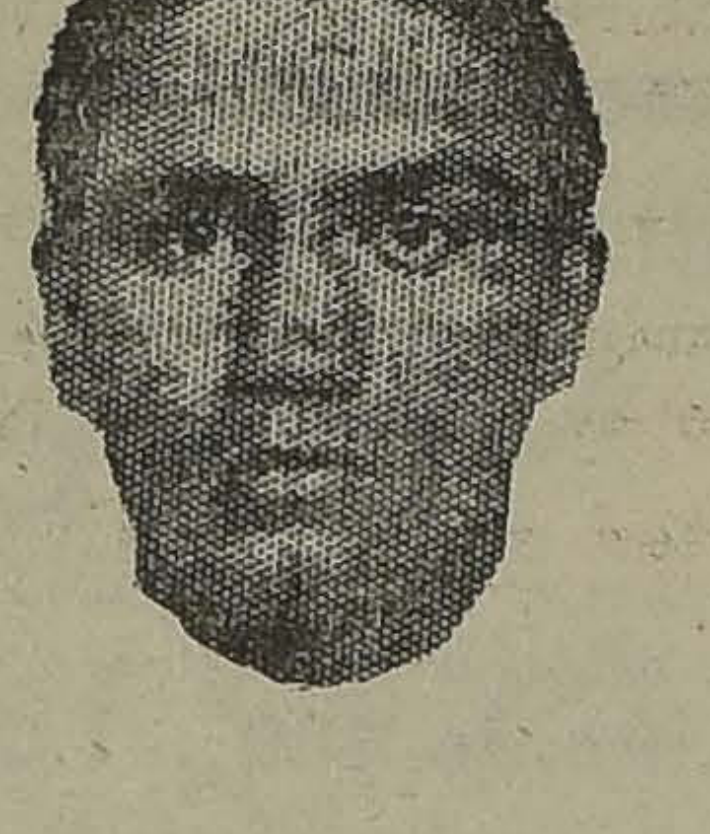

M. CONTRERAS

Contreras es valiente y acometedor y puede con sus golpes aminorar la rapidez que es característica en Luis Gómez y que si en este encuentro sabe aprovecharla, podrá obtener una fácil victoria por puntos.

LOS PRELIMINARES

La empresa ha seleccionado con esmero los encuentros que servirán de preliminares, figurando entre ellos el match a 6 rounds entre José Arratia y Domingo Sánchez, muchachos que se han destacado como valientes y de muy buena escuela.

Aquiles Marchant actuará en un encuentro a 8 rounds en el cual tratará de prestigiar su cartel pugilístico, que en estos últimos tiempos ha dejado que desear.

EL PROGRAMA COMPLETO

El programa se desarrollará en la siguiente forma:

Jorge Navarro v. Alfonso Trías, 6 vueltas.

José Arratia v. Domingo Sánchez, 6 vueltas.

Jorge Martínez v. Rodolfo Valenzuela, 6 vueltas.

Humberto Valenzuela v. Ricardo Hernández, 8 vueltas.

Aquiles Marchant v. Luis Henríquez, 8 vueltas.

Luis Gómez v. Manuel Contreras, 10 rounds.

LAS ENTRADAS

Serán a precios populares y estarán a la venta en el Pasaje Matte 9, Huérfanos 951 y en la Fama, San Diego esq. de Cóndor.

Las entradas de favor se darán hoy, de 9 a 11, en Mapocho 950.

Comisión municipal: señores Guillermo Matte, Armando Braun y el delegado de la I. Municipalidad.

Cronometradores: señores Luis Ovando, Jorge Barceló, Oscar Angulta.

Anunciador oficial: señor Luis A. Domínguez.

Inspector de ring: señor Guillermo Orchard.

Interventores de boletería: señores Oscar Sir, Oscar Rodríguez y Pedro García de la H.

Comisión médica: señores Francisco Landa, Carlos Cortés y Enrique Sansot.

CENTRO SPORTIVO EL GLOBO. — Esta noche se desarrollará en el gimnasio de este Centro, Maipú número 10, un interesante programa boxeril, teniendo como base el encuentro a ocho rounds entre los valientes aficionados Juan Salas, del Murillo Reyes y Oscar Risso, de este Centro.

El público que asiste con frecuencia a este Centro, espera con interés este match, ya que se trata de aficionados destacados en su categoría.

Salas es un muchacho que en su Centro ocupa un lugar de preferencia, pues sus victorias obtenidas en los rings de la capital, como en los de Valparaíso, lo acreditan como un rival peligroso para su valiente y científico adversario.

Completarán el programa seis interesantes preliminares.

"DEPORTES". — Hoy Sábado saldrá a la venta el número 29, correspondiente a esta semana, con una amplia información del match Willard - Firpo y un hermoso fotograbrado del campeón argentino. El match Gómez-Contreras y otras noticias.

Don Alvaro de la Cruz a Buenos Aires

En la combinación transandina que parte hoy, a las 4 de la tarde de la Estación Mapocho, se dirige a Buenos Aires el presidente de la Comisión de Box de la Federación, don Alvaro de la Cruz.

DON ALVARO DE LA CRUZ,

presidente de la Comisión de Box, se dirige hoy a Buenos Aires en representación de Chile al Congreso de Box

El señor de la Cruz va a Buenos Aires en representación del box chileno al Congreso extraordinario que celebrará el día 20 del presente en la capital bonaerense la Confederación Suramericana de Box.

En dichas conferencias se tratará de la reglamentación del deporte y de la celebración del 4.o campeonato suramericano que deberá efectuarse en Argentina el próximo mes de Octubre del presente año.

La Federación ha estado acertada al confiar la representación de nuestro box en la persona del señor de la Cruz, miembro de dicha institución que, por su larga actuación en el deporte, posee vastos conocimientos en la reglamentación del box.

Deseamos al señor de la Cruz éxito en su misión.

CENTRO DE BOX BENITO VERGARA. — El gimnasio que posee el Gremio de Chauffeurs de Santiago, en la calle de Chacabuco 28 B., está preparando para hoy Sábado 14, un espléndido programa boxeril, que indudablemente sorprenderá a todos nuestros aficionados al noble deporte, en el programa se incluirá varios números musicales, los cuales serán ejecutados por el desinteresado concurso de aficionados universitarios.

El directorio ruega a todos sus socios, asistir a la próxima reunión extraordina coles 18 del co

La manifesta noche en ho campeones de fesiona

Esta noche, efectuará en el quetes del Re leta, el banque los campeone profesionales dida a Luis V

Las adhesion durante todo el deración de Bo Arturo Prat 3

Campeonato dos de Bancos mercia

HOY SE CERR INSCRIPC

Durante el dí manecerán ab cripciones de to, en el que y crito los defen oficinas del Ba Anglo - Sud-Am Castagneto, Fr Central, Siemen varias otras.

Las inscripcio rán durante tod Federación de B

LOS ENCUEN NOCHE EN EL DEL TRABAJO.- Centro James Per tuará en el Teatr bajo una interesa tiva, a beneficio d Perry, en cuyo pr varias peleas por de la Asociación, mado en su últim

La pelea de fo go de los excelent el peso semi-me ge Zamora del Ce cuya actuación e centro no dejará es valiente y de asombrosa. Fern competidor del C rry, es un much riencia en el ring lidades para se peón.

EL PROG

4 rounds: Fra J. Pérez, con Ju P. Muñoz.

4 rounds: En Fernando Gonzá kilos, del C. Esm

4 rounds: Ju mando Gutiérre nato.

5 rounds por la Asociación, Arturo Silva, de nar Lazo, del Cons

5 rounds por la Asociación, ent briel Castro, del gusto Bravo, del

LO MEJOR

A SU JUSTO PRECI

LO CONSTITUYEN NUESTRAS MERCADERIAS QUE OFRECEMOS EN LOS DEPARTAMENTOS DE

Mercaderías - Maquinarías - Electricidad - Sanitarios - Especial - Remington

AUTOMOVILES

Y ENTRE SUS SURTIDOS TIENEN

Herramientas para Mecánicos, Herreros, Carpinteros, Carroceros, Fundidores, etc.
Consumos para todas las industrias y la Agricultura.

Maquinarias para Talleres Mecánicos, Maestranzas, Elaboración de Maderas, etc.
Motores a bencina o parafina, Molinos a viento Challenge, Bombas Gouds en todos los tipos, Turbinas Leffel, Motores de combustion in marca Imperial, Molinos para granos, Ensiladoras Challenge, etc.

Lamparillas "PHILIPS" en todos los tipos, Materiales eléctricos para instalaciones, Artefactos eléctricos para usos domésticos.

Instalaciones modernas de CALEFACCION CENTRAL por medio de Agua Caliente, Gas, Vapor o Vapor a Baja Presión.
Modernas y confortables Salas de Baño.
Siempre tenemos en existencia un surtido completo de toda clase de artefactos de la más alta calidad.

Catres, Alfombras, Linoleums incrustados, Felpudos, Pisos de piel, Cristalería fina de Baccarat, Plaquées de las mejores marcas, Servic mesa de porcelana de Limoges, Cuchillería fina, artículos para regalo, Máquinas de afeitar Auto-Strop, Artículos para el tocador, Tijeras, plumas, etc.
Ollas, Cacerolas, Teteras de Acero inglés, surtido completo de Ollas, Teteras, Cacerolas y toda clase de útiles de aluminio para cocina.

Máquinas de escribir "REMINGTON", útiles de escritorio y muebles para oficinas.

Automóviles "BUICK" insuperables por su belleza y calidad, Accesorios para automóviles.
De estos automóviles tenemos en exhibición dos modelos Sport de 3 y 4 asientos, verdaderos exponentes de belleza y excelencia me

MORRISON & Co. = SANTIAG

GRAN MALETERIA FRANCESA

DE S. A. MANSUY

ANTIGUA CASA DE P. BATMALE, FUNDADA EL AÑO 1890

Teléf. Inglés 1696 - Avenida Brasil 533 - Casilla 1990

RECIEN LLEGADOS: Lindo surtido en Bolsones, Maletínes y Carteras para señoras, elegidas personalmente por don Pedro Batmale en París.

Necessaires, nuevo sistema patentado, Billeteras, Carteras, portabilletes para caballeros.

Gran surtido en toda clase de artículos de viaje, de fabricación esmerada.— Baúles, Cajas Mundo, Maletas, Maletines, Necessaires, etc. etc.

Especialidad en trabajos finos.

HECHURAS Y COMPOSTURAS

VENTAS AL DETALLE A PRECIO DE FABRICA

AJA DE AHORROS DE SANTIAGO

EXITO DE UNA NUEVA OFICINA. — LA SUCURSAL MERCADO

Hace pocos días informamos al
blico de la inauguración de la
va Oficina de la Caja de Aho-
s de Santiago, situada en la ca-
San Pablo esquina de Puente.
El público le ha dispensado una
orable acogida, principalmente
parte de los dueños de pues-
del Mercado Central y de los
merosos comerciantes del ba-
o San Pablo.
El monto total de depósitos que
logrado reunir esta Oficina en
doce días que lleva de funcio-
miento es: sus cuentas esencial-
nte de ahorros, suman más de
,000 pesos; esto es, sin contar
depósitos comerciales y de a-
ntas menores, que suman más
60,000 pesos.
El Instituto Andrés Bello, se-
se nos manifestó en la Sec-
Propaganda de la Caja de
orros de Santiago, iniciará el
ortante servicio del Ahorro
olar, en la nueva Sucursal.
su parte, varios industriales
han recurrido a solicitar sus
icios para implantar el Ahorro
reros, que tan buenos y prove-
sos frutos está dando en nues-
clases trabajadoras.
sta Oficina realiza las mismas
raciones que la Oficina Cen-
de la Caja de Ahorros de
tiago, y sus clientes pueden
girse a ella para la adquisición
propiedades y para el impor-
e servicio de los préstamos hi-
ecarios, hasta por la cantidad
10,000 pesos.

PATRONATO NACIONAL DE LA INFANCIA

LA ULTIMA SESION SE DA UENTA DE LA MEMORIA DEL AÑO PASADO

nteayer celebró el Patronato
cional de la Infancia la asam-
general de socios. La sesión
presidida por don Ismael Val-
Valdés, asistiendo gran núme-
de señoras y caballeros, el mé-
del Patronato, el Contador y
Secretario general.
na vez aprobada el acta de
sesión anterior, el Secretario
lectura a la Memoria corres-
diente al año pasado. En ella
ió a conocer la labor de la ins-
ción durante 1922, que ha man-
ido once Gotas de Leche, que
funcionado normalmente; el
ar Infantil, y otras instucio-
e refirió en seguida al propósito
igado por el Directorio de ins-
r Gotas de Leche en todos los
rios de la ciudad y al proyecto
aprobado de que la Directora
la Comisión de Señoras estudie
Europa los más modernos pro-
imientos de protección a la in-
cia.
ó cuenta en seguida de la ge-
osa donación de 250 libras es-
inas enviadas por la Asocia-
Internacional de Auxilios a
Niños, con sede en Ginebra, pa-
socorrer a los niños damnifica-
por la catástrofe del 10 de
sto del año pasado.
inalmente, el Tesorero dió cuen-
del estado económico, cuyo ba-
ce arroja el siguiente resulta-
entradas, $ 55,603.99; y gas-
610, 919.85.

AUTOMOVILES

"VOISIN"

(AEROPLANES G. VOISIN-ISSY LES MOULINEAUX - FRANCIA

Ganadores de numerosas carreras europeas, siendo su último triunfo el Campeonato de Velocidad, en coche turismo, a razón de 169 kilómetros por hora.

'EN CUESTA, VELOCIDAD, CONSUMO Y ELEGANCIA HA OBTENIDO SIEMPRE EL PRIMER PUESTO".

Tenemos en exposición un lujoso torpedo turismo 7 asientos, adecuado para los caminos de Chile.

UNICOS REPRESENTANTES:

E. METTAIS y Cía.

AGUSTINAS 942

CASILLA 1927

MEDIAS Y CALCETINES DE SEDA

DESDE $ 2.90 PAR

Unica casa que realiza por cuenta de Fábricas

73 - SAN DIEGO - 73

Rogamos a nuestros favorecedores hagan sus compras en la mañana, para evitar aglomeraciones en la tarde.

RESIDENCIAS EN VENTA

ALAMEDA, inmediato Ejército. Espléndida residencia de 3 pisos, gran hall, extensos salones, sala de billar, comedor, 8 dormitorios, tres toilettes, dependencias, puerta de servicio. Deuda Caja: $ 100,000. Precio: $ 380,000.

AV. PROVIDENCIA, antes de Miguel Claro. Extensa casa-quinta, construcción un piso, 30 departamentos, servicios, jardín, huerto. Mide 30 x 135 metros. Precio: $ 300,000.

AV. MIGUEL CLARO, inmediato Providencia. Extenso chalet con quinta, moderno, dos pisos, numerosos departamentos, dependencias, jardín, huerto, garage, además dos casas independientes a la calle. Mide 40.50 x 150 metros. Precio: $ 325,000.

MONEDA, muy buena situación. Gran residencia con renta, construcción tres pisos, compuesta de tres casas, una muy extensa en bajos, y dos espléndidas en altos. Se encuentra en perfecto estado, siendo la construcción muy sólida. Calefacción. Mide 28 x 65 metros. Precio: $ 550,000.

MONEDA, esquina muy central. Propiedad compuesta de dos extensas casas y tres chicas. Construcción dos pisos muy asoleada. Deuda Caja: $ 150,000. Precio: $ 385,000.

AV. VICUÑA MACKENNA, cerca Alameda. Mide 20 por 115. Construcción de cemento armado. Lujosa residencia de tres pisos, moderna, recién terminada, grandes salones, 3 halls, sala de billares, toilettes, toda dependencia, garage, jardín, huerto. Precio: $ 500,000.

AV. VICUÑA MACKENNA, antes 10 de Julio. Mide 17 x 117 metros. Construcción dos pisos, compuesta de dos extensas casas, cada una con 12 piezas, servicios, garage, jardín, huerto. Precio: $ 250,000.

VERGARA. Confortable residencia de dos pisos dependientes, pisos de parquets, piezas de toilettes instaladas, hall, numerosos departamentos, fachada imitación piedra. Precio: $ 165,000.

AV. PEDRO VALDIVIA. Espléndido chalet, 2 pisos, numerosos departamentos, servicios, garage, jardín, huerto. Superficie: 6,000 mts. c. Precio: $ 135,000.

AV. PEDRO VALDIVIA. Chalet dos pisos, moderno, en perfecto estado, hall, salón, sala, comedor, 5 dormitorios, toilettes, servicios, garage, jardín, huerto. Además, una casa de arriendo a la calle. Superficie 8,000 metros. Precio: $ 155,000.

Guzmán, Silva y Cía.

1243 Huérfanos 1243

COLCHONES

Confeccionamos y arreglamos toda clase de colchones.

Materiales de primera clase.

Almohadas, almohadones, sobrecamas, lana, crin, etc.

Atendemos pedidos y arreglos a domicilio.

COLCHONERIA FRANCESA

SAN DIEGO 9

¡¡¡ESTO SI QUE ES REGALO!!!

La Empresa Liquidadora de Menaje, Lozas y Cristales. SAN DIEGO 420 AL 424 AL LADO DE BLANCO Y NEGRO. Unicamente por 3 días

Ofrece a precios irrisorios por cuenta de fabricantes europeos y mercaderías rezagadas de Aduana.

PLATOS de loza inglesa (blancos), c/u. a..	$ 1.50
PLATOS listados muy bonitos, c/u. a.. ..	$ 2.00
PLATOS floreados ingleses, c/u. a.	$ 2.20
PLATOS para postres, filete dorado, muy finos, c/u. a..	$ 1.50
PLATOS postres blancos, a..	$ 1.20
PLATOS postres floreados (muy finos), a..	$ 1.60
TAZAS blancas inglesas reforzadas, bien grandes, a..	$ 2.20
TAZAS porcelana listadas, muy finas, a.. ..	$ 2.45
TAZAS de loza inglesa floreadas, grandes, a	$ 2.70
TAZAS de loza inglesa floreadas, desayuno, a	$ 2.40
TACITAS para café, desde..	$ 1.50
COPAS grabadas, un gran surtido, c/u., desde	$ 0.70
AZUCAREROS cristal belga, desde..	$ 3.60
ALCUZAS de 4 y 5 frascos, desde..	$ 8.50

QUESERAS, MANTEQUILLERAS, FRUTERAS, COMPOTERAS, FLOREROS, LICORERAS, CUBIERTOS, CUCHARAS, CUCHARITAS, ETC., PRECIOS REGALADOS.

ENLOZADOS

NUESTDO GRAN STOCK EN SARTENES, OLLAS, TETERAS, CAFETERAS, LAVATORIOS, JARROS, RECIPIENTES, ETC., NOS PERMITE OFRECERLOS A PRECIOS QUE ES IMPOSIBLE ENCONTRAR COMPETIDOR.

No olvide Ud. que esta oferta sólo durará hasta el Miércoles de la próxima semana.

A LOS HOTELES, CASAS DE PENSION, COLEGIOS, ETC., GRANDES DECUENTOS

VIDA OBRERA

HOY SE HARA LA PRESENTACION OFICIAL DEL CENTRO "JOAQUIN EDWARDS BELLO"

LA VELADA TEATRAL DE ESTA NOCHE EN HONOR DEL DIRECTORIO HONORARIO DEL CUADRO "ARTURO ALESSANDRI"

'UBLICACIONES DE LA FEDE'ACION OBRERA DE CHILE

SECCION EMPLEADOS DE CO·MERCIO DEL CONSEJO INDUS·TRIAL DE SERVICIOS PUBLICOS. Se ha citado a sesión general ordinaria para el Domingo, a las 11 A. M., en el nuevo local de esta sección, San Martín 644.

Hay en tabla importantes asuntos, por lo que se encarece la asistencia. Se tomará puntualmente a la hora fijada con el número que asis-

MUEBLES

de todas clases a precios sumamente bajos y con **GRANDES FACILIDADES DE PAGO**, vende.

Muebería LA REPUBLICA
Santo Domingo 1026

CONSULTE NUESTROS PRECIOS

SE VENDE

El acreditado
ALMACEN QUEIROLO
HUERFANOS 2297

Socio, con 100.000.- pesos

NECESITO
Para industria importante
: : en plena producción : :
Datos Correo 3. -:- Casilla 5003

UNA PRESENTACION OFICIAL

LA VELADA DE ESTA NOCHE DEL CENTRO INSTRUCTIVO "JOAQUIN EDWARDS BELLO"

SEÑOR LUIS H. MENESES, presidente del Centro Instructivo J. Edwards Bello

En el local de la Sociedad La Universal se llevará a efecto esta noche, la velada teatral preparada por el Centro Instructivo Joaquín Edwards Bello, para hacer su presentación ante las demás corporaciones sociales.

Esta velada, se ha organizado en honor de la redacción obrera de los diarios, y para ella se ha confeccionado un buen programa, que consta de buenos números.

PUBLICACION DE LA ASOCIACION DE CUADROS ARTISTICOS OBREROS DE CHILE

FUNERALES DE LA SEÑORITA BETSABE GUTIERREZ. — Ayer en la tarde se han llevado a efecto los funerales de la señorita Betsabé Gutiérrez Gutiérrez, de cuyo fallecimiento se dió cuenta en la edición anterior de este diario.

La noticia de tan sensible desgracia produjo en el ánimo de todas sus relaciones, el más profundo pesar, que se exteriorizó en la tarde de ayer con motivo de sus funerales.

Ellos se efectuaron poco después de la cuatro de la tarde en un largo cortejo, que era compuesto por varios carruajes.

Representaron a esta entidad en este acto, el presidente y el director artístico general señor José Gómez.

El personal de Casa Costoya y Cía. hizo llegar a la casa la extinta, momentos antes de los funerales, una hermosa corona, con una sentida dedicatoria.

En el Cementerio despidieron el duelo los señores Juan y Moisés Gutiérrez.

FIESTAS SOCIALES

CENTRO SOCIAL POBLACION SANTA ROSA.—Un buen programa ha confeccionado este Centro para la velada literario-musical y baile que efectuará hoy, a las 9 P. M., en su local de calle Placer N.o 667, en celebración del aniversario social y en honor del nuevo Directorio. **La Estudiantina La Unión** gentilmente ha ofrecido su concurso para amenizar esta fiesta.

—Mañana, a las 3 P. M. deberán encontrarse en el local social el directorio que termina en sus funciones y el recién elegido.

Manifestación Picado

Contrariamente a lo anunciado, y a pedido de numerosas personas, que desean adherirse, se ha acordado que el banquete que se ofrecerá al señor Jesús Picado, se efectúe en la noche a las 8 P. M.

Las adhesiones se continuarán recibiendo únicamente hasta hoy a las 11 P. M.

CENTRO SOCIAL "EL FAR WEST" (Plaza Yungay).—Hoy, de 9 a 12, baile familiar.

CONJUNTO MUSICAL LA ARMONIA.—Esta noche, a las nueve se llevará a efecto en el local social de la institución 18 de Setiembre, situada en la Avenida Manuel Montt la función teatral a beneficio del señor Fidel Calderón.

Tomarán parte los mejores elementos de la Asociación de Cuadros Artísticos Obreros de Chile.

La gran velada de mañana

EXITO QUE PROMETE ALCANZAR LA FIESTA DEL CUADRO COLOMBIA

Mañana, a las cinco de la tarde se llevará a efecto en el local social de la Liga del Trabajo, Independencia esquina de Lastra, la velada teatral que el Conjunto Colombia, de la Asociación de Cuadros ha venido organizando como inauguración de las tnadas vermouth en dicho local.

Para dicho efecto el director general artístico de la Asociación y director artístico del conjunto aludido, ha preparado el siguiente programa:

Primera parte

I. Sinfonía.
II. Se pondrá en escena el juguete cómico en un acto y en prosa, original de Armando Olivero, titulado "Los Hombres", con el siguiente reparto:
Antonio, señor José Gómez; Manuel, señor Tulio Landaeta; Juanita, señorita Manolita Silles.

Segunda parte

I. Sinfonía.
II. El conjunto representará la graciosa comedia en un acto y en prosa, original de Ramón de Marshall, titulada "Los Corridos", con el siguiente reparto:
Mercedes, señorita Manolita Silles; Paula, señorita Amanda Vicuña; Martín, señor José Gómez; Silvio, señor Miguel Martín; Guillermo, señor Rodolfo Martínez.

ACADEMIA "LA BUENOS AIRES".—Hoy, a las 9 1|2 P. M., hará su presentación oficial el nuevo directorio de esta institución, para cuyo efecto se han preparado números de canto y variedades que serán intercalados en el baile. Esta velada será amenizada por una excelente orquesta, expresamente contratada.

CENTRO LA ALEGRIA.—Hoy, a las nueve se llevará a efecto una velada teatral en honor de un conjunto artístico de la capital. Se pondrá en escena "El Portero de Jehová".

ESTUDIANTINA "CLAUDIO ARRAU".—Mañana se llevará a efecto la matinée en celebración del aniversario social.

CENTRO ESTUDIO Y PROGRESO.—Esta noche, como de costumbre, baile social.

SOCIEDAD ARTESANOS LA UNION.—Esta noche baile social. Mañana matinée en la tarde y en la noche velada a beneficio del Centro Gastón Laclotte.

MANIFESTACION. —El próximo Domingo 20 se llevará a efecto la manifestación que el Centro de Box Benjamín Tallman ofrecerá en honor del señor Eugenio Retamal, con motivo de la designación de secretario general de la Federación de Obreros y Obreras en Calzado.

CENTRO RECREATIVO UNION DE METALURGICOS.—Esta noche, a las 9 baile social.

CENTRO AMERICA.—Hoy baile y mañana manifestación a Alejandro Vidal.

SINDICATO DE CHOFERES.—Hoy baile social amenizado por orquesta.

SOCIEDAD MIGUEL DAVILA BAEZA.—Hoy se llevará a efecto la velada a beneficio del socio señor Lorenzo Morales.

SOCIEDAD LA UNIVERSAL.—Mañana se llevará a efecto la matinée a beneficio pro-compra de un bien raíz.

UNION DE LOS TIPOGRAFOS.—Esta noche baile social. Mañana matinée.

CENTRO ADOLFO MORALES.—Mañana matinée en la tarde.

CENTRO CULTURAL EL ALBA.—Mañana baile social.

EN EL CUADRO ARTISTICO ARTURO ALESSANDRI P.

LA GRAN VELADA DE ESTA NOCHE

Esta noche, a las 9 P. M., en punto, se llevará a efecto (aunque llueva), la gran velada literario-musical y baile que el Cuadro Artístico Arturo Alessandri P., de la Asociación de Cuadros A. O. de Chile, ha venido preparando con todo entusiasmo en honor de su directorio honorario.

Esta velada que se efectuará en el amplio local del Centro Policial de la calle Arturo Prat 1136, promete un gran éxito, por las simpatías que goza este conjunto entre los de su género, como por el buen programa preparado, en que tomarán parte los mejores elementos del Cuadro.

Para esta velada se ha invitado especialmente a los representantes de la prensa local.

Damos a continuación el programa:

Primera parte

1. Obertura por la estudiantina.
2. Declamación, por el señor M. Céspedes.
3. Couplet, señor F. Gil.
4. Monólogo cómico, señor Polo Jara.
5. Romanza, por el barítono señor D. Elgueta.
6. "Vals de amor", ballet (Straus).

Segunda parte

1. Obertura por la estudiantina.
2. Declamación, señor Max Rojas.
3. Estilos criollos en guitarra, señor N. Jara.
4. Jota aragonesa, en traje de carácter, por el señor F. Gil.
5. Romanza, señorita F. Reyé.
6. Subirá a escena la preciosa tragedia en un acto y tres cuadros, original del escritor chileno Jorge Dowton, titulada "Como aman las mujeres", con el siguiente reparto:

Rosalinda, señorita O. Román.
Doña Mica, señorita N. García.
Gavilán, señor F. Gil.
Juan Jacobo, señor A. Vargas.
Sargento, señor J. Soto.
Bandido 1.o, señor C. Poblete.
Bandido 2., señor O. Muñoz.
Bandido 3.o, señor M. Rojas.
Bandido 4.o, señor J. Soto.
Bandido 5.o, señor L. Jara.
Bandido 6.o, señor G. López.
Gendarmes.

Tercera parte

Baile social a gran orquesta.
Espléndido buffet.
Entrada general $ 0.80.

Cigarrillos
BRISTOL
HABANOS AROMATICOS
$ 1.- cajetilla

CENTRO ROYAL.—Mañana baile social a las tres de la tarde.

CENTRO INSTRUCTIVO EL DESPERTAR. — Esta noche se llevará a efecto el concurso de one-step anunciado para el Lunes pasado.

CENTRO JOSE DOMINGO GOMEZ ROJAS.—Hoy Sábado velada a cargo del Centro La Antorcha.

ACUERDOS SOCIALES

CUADRO DE ZARZUELAS Y COMEDIAS FERMIN VIVACETA.—La conferencia que se llevará a efecto mañana, a las 4 P. M., en la Sociedad Fermín Vivaceta, estará a cargo de la prestigiosa doctora Ernestina Pérez y también habrá un gran acto de variedades, con los mejores números de este conjunto y terminará con un gran baile social.

FEDERACION DE OBREROS Y OBRERAS EN CALZADO.— Importante sesión de directorio.— Anoche celebró sesión el Consejo Directivo de esta Federación, con asistencia de 25 asambleistas. Se dió cuenta del estado del movimiento Truyol, el cual aún continúa sin solución.

El Consejo, ante esta situación, acordó correr lista de erogación en los diferentes personales, para beneficio de los obreros en huelga, y no escatimar esfuerzos ni sacrificios ante el presente movimiento.

Al mismo tiempo, acordó citar a una amplia asamblea para hoy Sábado, a las 3 P. M., en la cual el ex-tesorero, Ainzúa, dará el balance de tesorería. Podrán concurrir a esta asamblea todos los federados que lo deseen, aún que no sean miembros ni componentes de ningún personal o directorio.

Habiendo llegado a conocimiento de la secretaría general, que cinco operarios del personal Truyol habían ingresado al establecimiento, esta secretaría se ve en la imperiosa y dolorosa necesidad de dar a la publicidad dicho acto a los obreros en calzado.

En un próximo manifiesto que se lanzará al gremio, podrá imponerse éste detenidamente de todos estos antecedentes.

FEDERACION DE OBREROS DE IMPRENTA DE CHILE (Sección Santiago).— Esta tarde, de tres adelante, funcionará la tesorería para que los delegados den cuenta de su cometido, como asimismo de las listas pro-huelguistas valdivianos.

—Desde esta misma hora funcionará la comisión de contabilidad para que dé término a la labor que tiene pendiente, debiendo informar a la próxima asamblea sobre el resultado de sus investigaciones.

—Mañana, a las 10 A. M., se reunirá la junta directiva, conjuntamente con todos los delegados, con el objeto de que sea orientada sobre la situación en que se encuentran los personales en sus obligaciones, para con la organización.

—Al señor Domingo Bravo se le necesita en secretaría mañana, a las diez A. M.

SOCIEDAD ...
DOS A CONTRA...
CARRILES DE...
ma de una gra...
jado de existi...
ven don Jorge...
pina, hermano...
esta colectivida...
ga a los socios...
rales que se ve...
El cortejo sal...
bitación, Dolor...
en dirección al...

SOCIEDAD ...
PATEROS, RO...
DORES.— A pe...
socio honorario...
mada (Q. E. P. ...
los restos del...
mausoleo de la...
llevará a efecto...
y media P. M. ...
puerta del Cem...

LA ESMERAL...
EMPAPELADOR...
neral celebrada...
presente, se to...
acuerdos:

1.o Mandar not...
dando a conoce...
nos al gremio...
fin de dividirlo...
nueva entidad,...
titución y grem...
prueba de garant...
ra las casas y p...
de serio.

2.o Citar para...
cios de esta ins...
ladores de tiend...

3.o Las sesione...
ven a efecto los...
11 A. M., en la ca...

UNION DE LOS ...
Con carácter de u...
ra mañana, a las...
cuerpo directivo...
lance semestral...
misión de contab...
pachar varios as...
inmediata.

—El estatuto fu...
neral ordinaria...
tercer Domingo...
la cuenta semestr...
la corporación;...
cha junta se ef...
las 3 de la tarde...
mucho la asisten...
ciados, quienes...
se de la marcha...
drán que sancion...
tomadas por el c...
dientes a hacer c...
gaciones derivad...
juntas generales.

CITACI...

Sociedad La Uni...
rectorio para maña...

Departamento ...
W. W. — Mañana...
ral.

Sociedad Pirqu...
junta general pa...
de la tarde.

Unión Local de l...
ra hoy a las 7.30 P...
femenina.

Sociedad de Em...
ters. — A junta ge...
na a las 3.

Unión Sindical d...
ductores de Carru...
para hoy a las 2 d...
neda 2560.

Federación de S...
blea extraordinari...
las 10 A. M.

Departamento d...
la I. W. W. — Pa...
a las 8 P. M.

Sociedad Juan N...
Para mañana a la...
10 A. M.

Sociedad de Carp...
tas Fermín Vivace...
na a las 9 A. M. ...
ordinaria.

Estudiantina ...
mañana a las 11...
general.

Estudiantina ...
mañana a las 11...
ella se elegirá nue...

Sociedad de S. ...
Chile. — A junta...
naria para hoy a l...
por tratarse de ha...
nuevo local.

AVISOS DE REMATES

Remate del Menaje de Casa

Y Automóvil Minerva Landaulet

de la Sra. Ascensión Astorquiza de Lillo
(POR AUSENTARSE DE SANTIAGO)

HOY Sábado a las 2 P. M.
1667-DELICIAS-1667

—: HAY :—

SALON I.—Plano de 1|2 cola Kaps, lindo amobiado dorado Luis XVI, forro tapicería imitación Aubusson, compuesto de 1 sofá, 2 sillones, 2 bergeres y 4 sillas, bergere de fantasía, **banquetas y sillas doradas**, 4 cortinajes bordados, vitrina con **Verni Martin, gran** espejo Luis XVI con jardinera dorada, **biombo y mesa** de centro dorados, **linda cómoda francesa de marquetería Luis XVI**, mesa de ónix con bronce, lámpara potiche china, estatuas de mármol y bronce, columnas de ónix con bronce, **gran jarrón de porcelana de Sevres**, cuadros europeos, mantón de Manila bordado, **rica alfombra afelpada importada de Maple, lámpara y apliques de bronce Luis XVI**, etc.

SALON II.—Lindo amoblado importado de citronié estilo Adams, compuesto de 1 sofá con espejo, 2 sillones, 3 sillas, 1 vitrina, 1 escritorio de señora y mesa ovalada, **ricos cortinajes de falla de seda color resedá**, pieza de biscuit con cristal cortado, jarrones, estatuas de biscuit, cuadros al óleo, rico tapiz de Smyrna, **linda lámpara de cristal Luis XVI.**

ESCRITORIOS.—Un rico amoblado Chesterfield forro de cuero de búfalo, compuesto de 1 sofá grande y 2 sillones, escritorio de cortina de roble, estante con chiffonier de roble, otro **amoblado americano de cuero**, compuesto de 1 sofá y 4 sillones, estante y mesa de escritorio, rica **caja de fondos, inglesa, marca Ratner**, tapicería con marco, reloj de colgar Westminster, ventilador eléctrico, rica alfombra Wilton, lámpara de pantalla.

HALL.—Lindo amoblado de caoba con aplicaciones de bronce, compuesto de un sofá con vitrinas laterales y espejos, dos sillones, seis sillas, espejo grande con jardinera, pedestales y mesa de centro; **reloj de pie, con campana Wetsminster**; sombrero de roble americano, **mesa de juego cubierta giratoria**, sofá de roble sillones, jarrones chinos, dos jardineras con mesas de plaqué Luis XVI; **victrola de sobremesa Víctor**, con discos escogidos, pila con juego de aguas y luz eléctrica, radiadores a gas, estatuas, cuadros al óleo, alfombra de escalera tipo Smyrna, ganchos de muralla, de 5 luces, rica alfombra Wilton, etc.

COMEDOR.—Gran amoblado importado, de nogal tallado, estilo moderno, con cristales biselados y espejos, compuesto de 1 aparador de 3 cuerpos, 1 gran vitrina y mesa de correderas, 18 sillas de nogal tallado con cuero estampado, **gran servicio de cristal baccarat, con dorados**; servicio de porcelana Limoges con filete dorado, **guarnición de mesa compuesta de jardinera, 2 fruteros y 3 espejos, con plaqué; servicio de plaqué, para té**, canastillos, fruteros, compoteras, mantequilleras, budineras, ponchera grande completa, otro servicio de cristal con guarda dorada, tazas de porcelana para té y café, botella de cristal tallado cubiertos de plaqué francés Luis XV, mantel con encajes filet, reloj de colgar, con aplicaciones de bronce; platos de colgar, cortinajes, lámpara de pantalla, etc.

DORMITORIO I.—Gran amobiado de nogal tallado, Luis XV, compuesto de ropero de 3 cuerpos, lavatorio, cómoda con espejo, marquesa, 2 veladores, escritorio, estante, mesas y pedestales; amoblado de asiento Luis XV forro de seda, compuesto de 1 sofá, 2 sillones y 6 sillas; servicio de lavatorio de plaqué, cortinaje de cama, cortinajes de gasa, linda lámpara de plaqué con cristales, cuadro religioso "La Dolorosa", copia del Vaticano, etc.

OTROS DORMITORIOS.—Amoblado estilo colonial, compuesto de armario, comodita, dos catres, cujas, mesas, y 2 veladores, muebles de asientos, farolitos de madera, **dos juegos de dormitorio estilo inglés**, catres de bronce redondos y cuadrados, diván y sillón de seda listada, grabados, rica alfombra oriental, lámparas, etc.

VARIOS.—Amoblado de asiento enjuncado con cojines de felpa azul, estufas a gas, **rica tina de baño, enlozada, con desagüe central**, baño enlozado de asiento, lavatorio de mármol de color con patas de níquel lavatorio de consola, bidet, califont "Le moderne", indispensable, rico botaguas de loza inglesa, lavaplato doble de porcelana, **rica cocina a gas "Clark", con hornos esmaltados y calentador de platos**, mesón de mármol, batería de cocina y aluminio, muebles de repostero, gallinero portátil, plantas, felpudo, plafoniers, muebles laqué, máquina Vacum. **RICO AUTOMOVIL MINERVA, CARROCERIA LANDAULET, EN PERFECTO ESTADO.**

A LA VISTA HOY VIERNES DE 2 A 6 P. M.

Jorge y Víctor Eyzaguirre,
MARTILLEROS DE HACIENDA.

REMATE JUDICIAL

De las maquinarias e instalaciones de la Fábrica de Jabón y Grasa
"EXCELSIOR"

1951 - Arturo Prat - 1951
ESQUINA DE CONCEPCION

El Lunes 16 del pte. a las 2 P. M.
(AUNQUE LLUEVA)

POR ORDEN DE LOS SINDICOS DE LA QUIEBRA OETTINGER HERMANOS

—: HAY :—

Rico Locomóvil de 8 HP. de marca inglesa, Caldero a vapor, Fondos de fierro, Chimenea, Depósitos de fierro galvanizado, Tubos de zinc, Tinas de maderas, Moldes para jabón, Riel con carro y tecle, Válvulas, Corbina, Altillos de madera, Mamparas, etc., etc.

Y demás a la vista Hoy Sábado de 2 a 6 P. M., y el día del remate desde las 8 A. M.

VICTOR ARAYA L.,
MARTILLERO DE HACIENDA.

REMATE

Por acuerdo de los herederos de doña **TERESA G. HUIDOBRO DE G. HUIDOBRO, EL 24 DE JULIO PROXIMO,** a las 4 de la tarde, ante el compromisario **DON ARTURO URETA ECHAZARRETA**, y en su estudio, **AMUNATEGUI N.o 38**, se licitarán con admisión de postores extraños en una sola Sección, las **HIJUELAS TERCERA, CUARTA y QUINTA** del fundo

HUELQUEN

ubicado en el departamento de Maipo.
Miden las tres hijuelas, aproximadamente:
521.8 hectáreas de cerros.
134 hectáreas de lecho de estero.
602.7 hectáreas planas, con derecho a 64 y medio regadores de agua del Canal Huidobro.

Tienen extensas casas de habitación y administración, buenas y numerosas posesiones de inquilinos, establecimiento de pastería, instalación hidráulica.

El remate es ad-corpus, y con arreglo a las bases que los interesados pueden consultar en la Notaría de don Pedro N. Cruz, Palacio Antiguo de los Tribunales de Justicia.

EL MINIMUM PARA LAS POSTURAS ES DE
$ 992,343.15

La forma de pago es la siguiente: Con $ 350,000 al contado y el saldo mitad a seis meses y mitad a un año plazo, con intereses a razón del 8% anual.

Plano y títulos pueden consultarse en la misma Notaría.

Para visitar el fundo, dirigirse a don Manuel Fóster. Santiago, Bolsa de Comercio, Oficina N.o 112.

RIVAS Y CALVO

REMATE

Del Rico Menaje de Casa

Porcelanas, Cuadros y Obras de Arte de doña

Juana Rosa Salas Laso
330-TEATINOS-330
Hoy Sábado 14 de Julio a la 1.½ P. M.
(AUNQUE LLUEVA)

—: HAY :—

SALON.—Rico amoblado de jacarandá estilo Luis XV tapiz Aubusson, compuesto de un sofá, 2 sillones y 6 sillas, **magnífico tapiz de Smyrna, regio juego de mesa y boules** de ébano con incrustaciones y aplicaciones de bronce, linda Vitrina Bombé con bronces y Veni Martín, **espléndido biombo** Luis XV pintado al óleo por Jirasal, lindo paneau Aubusson, grandes espejos luna biselada marco dorado, **costurero de ébano**, con incrustaciones de bronce, **jarrones** de porcelana de Sevres, jardineras de Biscuit, **linda jardinera con** pedestal de porcelana de Sax, columnas y estatuas de mármol, lámpara de cristal baccarat, cuadros al óleo, **bronces, porcelanas Cappo de Monti**, etc.

COMEDOR.—Gran amoblado de jacarandá estilo Imperio, compuesto de aparador y 2 trinches con espejos biselados y cubiertas de mármol, mesa de extensión, y 12 sillas asiento y respaldo tapizado en marroquí, cortinas de felpa, lámpara de 3 luces, **alfombra** de una pieza, linda lámpara de cristal con pantalla de seda, **rica cristalería baccarat, cuchillería de plaqué Christofle,** centros de mesa, candelabros, alcuzas, fuentes, paneras, jarros y servicios para té de **plaqué Christofle,** cuadros al óleo, etc.

HALL.—Amoblado estilo inglés tapiz cuero, compuesto de un sofá y 2 sillones, **gran jarrón de bronce Glasonie con pedestal,** lindo biombo de espejos de 3 hojas, brasero de bronce, **espejo veneciano,** jardineras, pedestales, lámpara de 6 luces, cuadros al óleo, cortinas, alfombra de Smyrna, estatuas de bronce, etc.

ESCRITORIO.—Escritorio antiguo de jacarandá, amoblado Luis XVI tapizado en felpa, compuesto de un sofá, un sillón y seis sillas, reloj de bronce de sobremesa, candelabros antiguos, pedestales, jardineras de porcelana, grupos de bronce, cuadros al óleo, alfombra de una pieza, lámpara de pantalla, cortinas, etc.

SALA.—Juego de muebles Luis XV con un sofá, dos sillones y dos esquineros tapizados en seda, lindo costurerito con marquetería, Vitrina Luis XVI, espejo marco de jacarandá, tarjeteros, cuadros al óleo, Victrola Pathé con discos escogidos, mesa de centro, lámpara eléctrica de 3 luces, cortinas de punto, alfombra, etc.

DORMITORIO I.—Amoblado Luis XVI con marquetería, compuesto de ropero de 3 cuerpos, mesa de toilette Chifonier y 2 veladores cubiertas de cristal, catres de bronce con sommier, colchones, alfombra de tripe cortado, lámpara eléctrica, máquina de coser, diván, lámparas de velador, etc.

OTROS DORMITORIOS.—Amoblados de jacarandá y rosa, compuestos de roperos de un cuerpo, peinadores y veladores, sillón de Viena, catres laqué y bronce, colchones, delanteros, roperos sueltos, muebles de asiento, etc.

BAÑO Y VARIOS.—Tina de fierro enlozado, lavatorio de desagüe, Califont Ewarts, espejo marco laqué, repisas, **muebles de Viena de vestíbulo,** mesas de arrimo, jardineras, cocina a gas y carbón, batería de cocina, etc.

A LA VISTA VIERNES, DE 2 A 6 P. M. Y SABADO DE 9.30 ADELANTE.

Carlos Rivas Vicuña — Arturo Calvo Mackenna
MARTILLERO DE HACIENDA.

J-14

Rem.te ...
Por decreto de...
5.o Juzgado Ci...
el 17 del prese...
M. para el rem...
91 de la Població...
ñoa de este dep...
mínimum de
$ 2...
pagaderos al co...
Demás bases y...
la secretaría del...
pediente Banco...
atlántico, con...
Guzmán, y en la...
gado del Banco...

Remate de Pre...
de P...

Hoy Sábado 14 d...
de la mañana, ...
Aldunate remata...
Préstamos EL CO...
Diego 1787, las p...
das y comprendi...
meros 23766 a ...
Hay: Gran cant...
ra hombres, seño...
de ropa, frazadas...
sobrecamas, arg...
oro, máquinas de...
mesa, vestidos y...
castilla, platos, ...
guas de seda y ...

Hoy Sábado 14 d...
de la mañana, ...
Meza rematará e...
mos LA ESMERA...
las prendas no...
prendidas entre...
a 2785.
Hay: Sobrecam...
chas y sábanas...
tres de bronce y...
de coser de man...
nes de lana, pre...
con tres brillante...
nos de ropa de...
dad de ropa par...
servicios de mes...

Hoy Sábado 14 d...
la tarde, el ma...
quera rematará...
tamos EL CONDO...
las prendas no...
prendidas entre...
y 17567.
Hay: Gran ca...
ropa, maletas de...
castilla, colchone...
ropa de cama, ...
máquinas de cos...
servicios de mes...
plata y níquel, ...
seda y algodón, ...
peles.

Hoy Sábado 14 d...
la tarde, el mar...
rematará en la ...
LA AFRICANA, ...
las prendas no...
prendidas entre...
a 38.009.
Hay: ternos de...
baras, abrigos, ...
gran cantidad...
retazos de géne...
ser de mano y...
revólvers, servi...
mesa, loza, ...
llos y mangui...
tido en ropa...
mantos de seda...
llos con brillan...
dres de color y...
cles.

DEPORTES

FOOT-BALL

PARTIDO DE MAÑANA POR LA COPA ALVAREZ CONDARCO

LIGA VALPARAISO CONTRA LIGA SANTIAGO

tusiasmo se nota en las esfe-
leportivas por el match que
ndrán mañana los equipos
sentativos de la Liga Valpa-
y Liga Santiago, en compe-
a por la Copa Alvarez Con-
.
o será el primer entre-ciuda-
que se realizará en esta ca-
durante la presente tempo-

Los equipos

Liga de Valparaíso ha selec-
do su cuadro, y entre sus
onentes se encuentran verda-
"ases" del football. Así pode-
citar a los internacionales
er, Catalán, Guerrero, Grez,
los cuales, con los demás
ponentes forman un "once"
mer orrden.
Liga Santiago ha selecciona-
equipo con todo cuidado, y
le no cuenta entre sus juga-
con elementos de la calidad
de la Liga porteña, en cam-
efenderán con entusiasmo los
s santiaguinos.

El árbitro

la terna de árbitros manda-da por la Liga Valparaíso, eligió en su última sesión de Directorrio, al señor Enrique Belda.

Los preliminares

Tanto como el match de fondo, los preliminares son interesantes.

En efecto, a la 1 P. M., se efectuará la mejor partida de la Liga Militar, y estará a cargo de los conjuntos de los Regimientos Pudeto y Maturana.

El prestigioso deportista señor Elfo Stefani Venegas, ha donado para este match once hermosos medallas. Se jugará bajo la dirección del señor Francisco Viveros.

A las 2.15, dirimirán supremacías por once medallas donadas por la Liga Santiago, los primeros cuadros de los clubs Loma Blanca y Santiago National, dos de los más prestigiosos equipos afiliados a la Liga Santiago y Metropolitana, respectivamente.

El valor de las entradas

El valor de las entradas se ha fijado en dos pesos tribunas y un peso la entrada general.

A BANCARIA DE FOOT-
.—Las partidas que se ju-
.—Partidas oficiales que se
n hoy:—Copa Hellfmann:
Anglo con Banco Español.
cha del Santiago.
a, 3 1|2 P. M.
itro, señor Oscar García.
ector de cancha, señor José
rdo.
a Whatherspoon: Banco de
con Weir Scott y Cía.
cha Metropolitana.

Hora, 3 1|2 P. M.

Arbitro, señor Eduardo Huidobro.

Director de cancha, señor Armando Soto.

Cajas Unidas con Graham Rowe y Cía.

Cancha Llano Subercaseaux.

Hora, 3 1|2 P. M.

Arbitro, señor Juan B. Macdonald.

Director de cancha, señor Alejandro Ayala.

Cocinas a Gas

Las preferidas de las dueñas de casa, son las que vende a
ecios ventajosos la

CASA SANTIAGO WEBB Y Co.

ASILLA 1707.— ESTADO 156-170.— TELEF. ING. 3176-3777

AGUA CALIENTE

drá siempre a su disposición con el uso de nuestros

"CALIFONTS"

tomáticos.
Adquiera uno sin demora.

CASA SANTIAGO WEBB Y Co.

ASILLA 1707.— ESTADO 156-170.— TELEF. ING. 3176-3777

EL IMPORTANTE INTER-LIGA DE MAÑANA EN LA CANCHA INDEPENDENCIA

A LAS 3¼ P. M. DIRIMIRAN SUPREMACIAS POR EL CAMPEONATO DE LA CAPITAL, LOS SELECCIONADOS DE LA ASOCIACION SANTIAGO Y LIGA NACIONAL

Terminado el lance se procederá a confeccionar el cuadro representativo del Consejo Local

El tema de todos los comentarios en nuestros círculos deportivos circula alrededor de la interesante reunión que se realizará en la tarde de mañana en la cancha Independencia N.o 1, con motivo del desenlace oficial del campeonato Inter-Ligas de la capital a cargo de los seleccionados de la Asociación Santiago y de la Liga Nacional.

Ambas colectividades se presentarán a la arena deportiva con su mejor exponente, dispuestos a desarrollar una contienda lucida y caballerosa.

SEÑOR HECTOR BAEZA,
internacional, centro medio zaguero de la Asociación

El Consejo Local de Santiago espera el desenlace de esta brega para seleccionar su cuadro que deberá representarlo en los próximos entreciudades, los cuales se iniciarán con el concertado con el combinado de la Liga La Serena y que se verificará los primeros días del mes entrante en la ciudad nortina.

Nuestros aficionados, por otra parte, atendiendo a la categoría de los hombres que presenta la Asociación y a la performance última del combinado de la Liga Nacional, espera con todo entusiasmo el desarrollo de la contienda. Todos están de acuerdo en establecer que este año la Asociación Santiago tendrá un contendor más poderoso que en temporadas anteriores y que necesitará emplear todas sus energías para mantener la supremacía que por varios años le ha correspondido en esta capital.

SEÑOR DIMAS MUÑOZ,
dirigente de la Liga Nacional

EL PRELIMINAR

La reunión se iniciará a la 1.45 P. M., con el partido oficial por una de las series de honor de la Asociación Santiago entre los clubs Fundición Libertad y Arco Iris, ante el árbitro señor Oscar García. Se trata de dos contendores poderosos que desarrollarán una labor meritoria.

EL INTER-LIGAS

A las 3.45 P. M., bajo las órdenes del árbitro, señor Juan Figueroa, los conjuntos se presentarán así:

Asociación Santiago:

Ormazábal
Ernst, Riffo
F. Arellano, Baeza, Teuche
Legarreta, Acuña, Mediavilla
J. Pardo A. Pardo
O
G. Castillo Palominos
Carrasco, M. Díaz, P. González
Riquelme, Torres, Trincado
L. Martínez (cap.), Duarte
Ortiz
Liga Nacional

Reservas: por la Asociación Santiago, Banerle, Duarte, A. Díaz, Anglada, Scaglia, Vargas, J. Arellano; por la Liga Nacional: Santibáñez, Morales, Tejo, Campodónico, Gavilán y V. Pozo.

LOS INVITADOS

El Consejo Local ha invitado a presenciar el inter-ligas a caracterizadas personalidades de nuestro mundo deportivo, entre las que haremos mención del senador señor Héctor Arancibia Laso, presidente honorario de la Federación de Football de Chile; Rafael Torrebianca, presidente de la Federación de Foot-ball; miembros del directorio de la nueva entidad dirigente del foot-ball y de las Ligas afiliadas al Comité Regulador, etc.

SEÑOR MANUEL DIAZ,
centro delantero de la Nacional

EL VALOR DE LAS LOCALIDADES

El Consejo Local, con muy buen acuerdo ha establecido precios populares. La entrada será de un peso, con derecho a tribunas.

CONSEJO LOCAL.—La Secretaría de este organismo instalada en la Casa de los Deportistas, Huérfanos 1062, tercer piso, que desde esta fecha, estará a cargo del nuevo Pro-Secretario, don Julio Morales del Canto, quien atenderá diariamente en todo lo que concierne a inscripciones y pases, de 6.30 P. M. a 8 P. M., a excepción de los Sbados, que lo será desde las 4 P. M.

En la sesión celebrada el Jueves último, se declaró vacante el puesto de Secretario, nombrándose en su reemplazo al señor Dimas Muñoz, y para desempeñar la Vice-Presidencia que éste dejara se designó al señor Rosalindo Gómez.

LIGA INFANTIL DE FOOT-BALL.— Partidas que se jugarán mañana.

Copa Leonardo Mella P:

Wanderer I con Independencia I; cancha, Magallanes; hora, 11.15 A. M. Arbitro, señor Leopordo Vargas.

Teniente Godoy I con Maestranza Atlético I; cancha, Escuela de Artes; hora, 11 A. M. Arbitro, señor Jorge Medina.

Capitán Scott I con Escuela de Artes I; cancha, Escuela de Artes, hora, 2.30 P. M. Arbitro, señor Jorge Medina.

Copa Badminton:

Caupolicán con Gimnástico; cancha, Escuela de Artes; hora, 3.45 P. M. Arbitro, señor Armando Godoy.

Galvarino con Libertad Star; cancha, San Miguel; hora, 11.15 A. M. Arbitro, señor Ramón Pino.

U. San Eugenio con Balmaceda; cancha, San Eugenio; hora, 3.30 P. M. Arbitro, señor Enrique Rosales.

Trofeo E. Bottinelli:

Teniente Godoy II con Maestranza Atlético II; cancha, Escuela de Artes; hora, 10 A. M. Arbitro, señor Sibonna.

Copa Infantil:

Nottingham III con Capitán Scott III; cancha Magallanes; hora, 10.15 A. M. Arbitro, señor Leopoldo Vargas.

Independencia III con Santiago III; cancha, Magallanes; hora, 9.15 A. M. Arbitro, señor Raúl Laval.

Directores de cancha: Magallanes, señor R. Laval; Escuela de Artes, en la mañana, señor F. Barahona; en la tarde, señor E. Ensignia; San Eugenio, señor A. Adrián; San Miguel, señor R. Pino.

BANCO ESPAÑOL v. BANCO ANGLO. — Una de las mejores reuniones de esta tarde es sin lugar a dudas el interesante encuentro que nos ofrece la prestigiosa Liga Bancaria, en competencia por la hermosa copa donada por el distinguido sportman, señor Federico Helffman, entre el campeón del año pasado o sea el Banco Español y el poderoso "once" del Banco Anglo.

Salvo modificaciones de última hora, los cuadros se presentarán en la siguiente forma:

BANCO ANGLO
Scott (cap.)
Del Solar Ash
Pelling Stanley Helan
Tapia, Harris, Achondo. Orrego, (Pérez
O
Cea M., Zapata, Barraza, Alfonso, (Espinoza
Aguirre Tapia Lisboa
Jara Casabonne (cap.)
Alvarado
BANCO ESPAÑOL

Reservas: Banco Anglo: De la Carrera y Fernández C.

Reservas: Banco Español: Oscar Lobo y Hugo Rodríguez.

ARTIGAS Y CIA. v. ANTONIO FERRER.—Mañana se llevará a efecto este amistoso en la cancha San Ramón, a las 10 A. M. situada al final carros 7 (Recoleta).

EN CONMEMORACION DEL 14 DE JULIO

HOY SE MEDIRAN LOS PRIMEROS CUADROS DEL DEPORTIVO LEBLANC Y CASA FRANCESA, A LAS 3 P. M.

Hoy se efectuará el match anunciado entre estos dos equipos, en los Campos de la Unión Deportiva Española, a las 3 P. M., ante el árbitro señor Alamiro Aguirre, en competencia por el trofeo donado por la Gerencia de la Casa Francesa y once artísticas medallas y diplomas por la firma Pablo Imbert y Cía., que se disputarán en tres años consecutivos, en ocasión de las fiestas francesas del 14 de Julio.

Dado el entusiasmo que reina en el personal de ambas casas y las similares por presenciar esta partida, nos adelantamos a prever un completo éxito.

Los equipos se presentarán en la forma siguiente:

Leblanc F. C.

Chaparro
Aguilar, Miquel
Torres, Solano, Contreras
Berríos (c.), Aranis, Hernández
Astorga Cabezas
O
Gritto Soto
Antony, Ferrer, Morales
Navarro, Planas, Fuentes (c.)
L. Pizarro, Pino
Pizarro
Casa Francesa

Reservas Deportivo Leblanc: Moneta, Riveros, Duarte, Guerrero.

Casa Francesa: Encinas, Salinas, Castillo, Parra.

El acceso a la cancha es libre.

CIGARRILLOS
REGALIAS
CON BOQUILLA CORCHO
$ 1.20 CAJETILLA

EL PARTIDO DE HOY ENTRE CASAS COMERCIALES

A LAS 3 P. M., EN LA CANCHA INDEPENDENCIA, SE MEDIRAN LAS CASAS MUZARD Y GATH Y CHAVES

Un éxito completo promete alcanzar el partido que esta tarde sostendrán los clubs de estas conocidas firmas comerciales, en los cuales militan diversos y prestigiosos elementos de gran renombre en nuestros fields.

Entre los equipos constituídos por los personales de las casas comerciales, éstos dos se han destacado siempre por la perseverancia y entusiasmo que ponen al servicio de sus respectivos colores, lo cual, unido a la destreza y dominio que han logrado adquirir en la práctica del popular deporte, han hecho de ellos, dos conjuntos homogéneos y de una eficiencia extraordinaria.

El juego será reñido en alto grado, no sólo por la pericia de los contendores, sino también, por el valioso estímulo, que, para los vencedores, ha ofrecido generosamente la dirección de la Casa Muzard, consistente en unas hermosas medallas de oro.

Los personales de ambas casas y de todo el comercio francés, en general, se aprestan para concurrir a presenciar la interesante brega, tanto para alentar a sus favoritos, como para contribuir con su presencia al mejor éxito del torneo, que, como es sabido, tiene como principal objetivo, celebrar la memorable fecha del 14 de Julio.

La Asociación Santiago, por su parte, deseando como siempre, cooperar a esta clase de espectáculos ha cedido gratuitamente su cómoda y hermosa cancha N.o 1, sin gravamen alguno para los organizadores.

Contando, pues, con tales facilidades, se ha resuelto que la entrada sea enteramente libre, lo cual, significa una verdadera sorpresa para nuestros numerosos aficionados al football.

A la hora fijada, 3 P. M., y bajo las órdenes del árbitro señor Oscar García G., los equipos se presentarán como sigue:

Muzard y Cía.: Frías, Gallca, Castebianco, Brignardello, Frabasile, Horta, Reyes, García, Morales, Carrasco y Huerta.

Gath y Chaves: Troncoso, Ganter, Vives, Gómez, Baez, Saenger, López, Gorroeta, Sánchez, Alonso y Lemus.

CHAMPAGNE
VICTOR FAURE
Le Champagne des Gourmets
Depositario:
DUCHER y BONNEFOY
AHUMADA 118. - CASILLA 1856

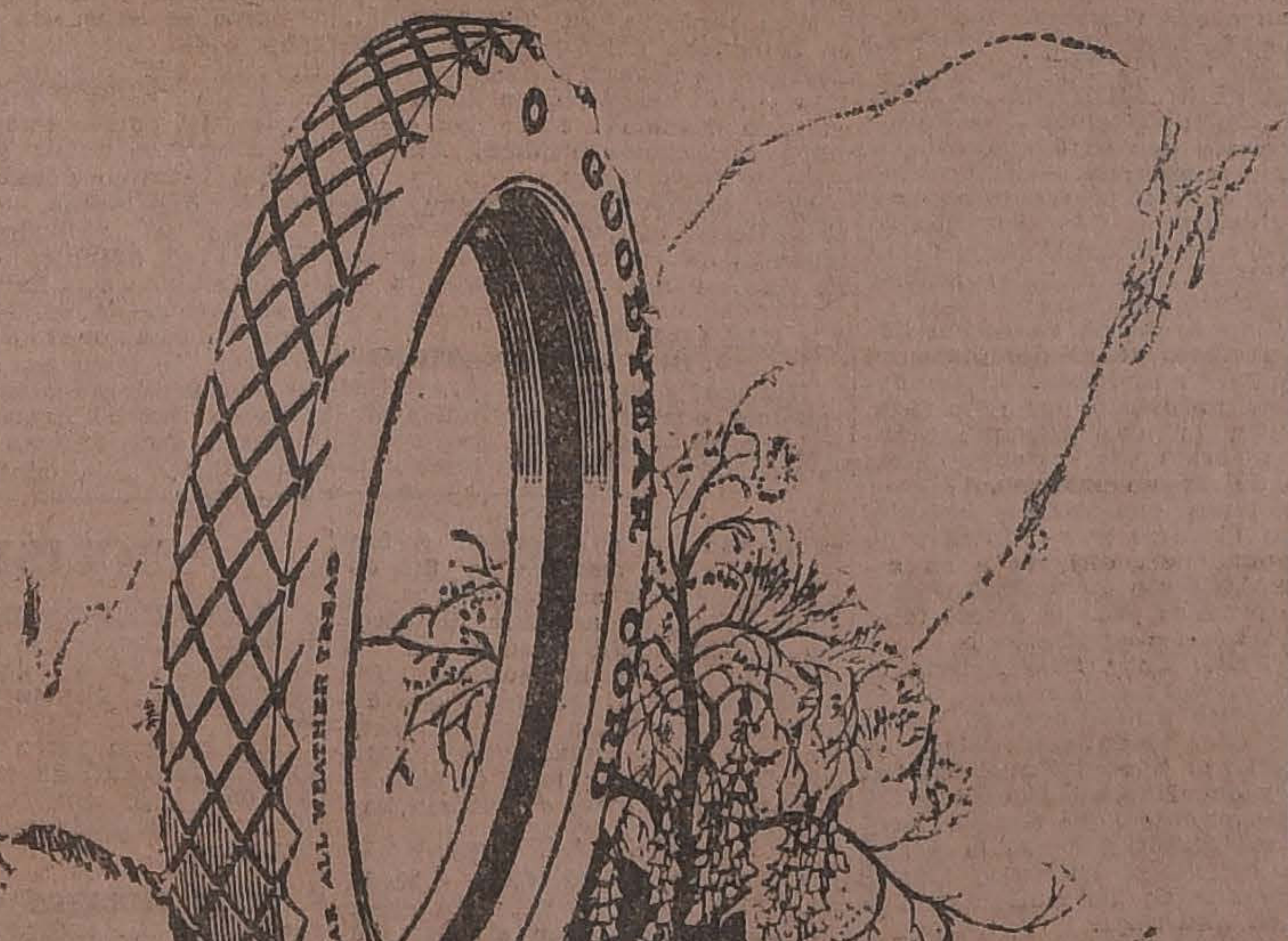

Goodyear debe ser su Neumático Predilecto

La gran mayoría de las personas que usan neumáticos Goodyear son automovilistas expertos.

Hace tiempo que se convencieron que no resulta negocio comprar neumáticos baratos.

Por consiguiente, sabiendo lo excelente que es el Goodyear, siguen comprando éstos año tras año.

La confianza que reposan en ellos es compensada por el buen servicio que rinden. Dan un máximo recorrido exento de todo contratiempo, y a un costo mínimo.

Sobre toda clase de pavimento y aún en los caminos más malos, dan un admirable servicio, además de tracción, fuerza, seguridad y una elasticidad muy duradera.

El buen servicio significa satisfacción.

Goodyear Significa Larga Duración

GOODYEAR

LUMBRICES
Son curadas rápidamente con un solo Tubito de
SA[illegible]
BOTICA FRANCIA
ESTADO 154

GRIPPE
El único preventivo y remedio eficaz es la
Quina Peralta
SOLICITELA A SU DROGUISTA
J-22

COMPAÑIA CHILENA DE TABACOS

Transferencia de Acciones

El Registro de Accionistas quedará cerrado desde el 16 al 25 del actual, ambos inclusive.

Valparaíso, 14 de Julio de 1923.

EL GERENTE

Compañía Chilena de Tabacos

JUNTA GENERAL ORDINARIA DE ACCIONISTAS

Se cita a los señores accionistas a Junta General Ordinaria, para presentarles la Memoria y Balance de las operaciones de la Compañía, correspondientes al primer semestre de 1923, para el día 25 del presente mes, a las 3 P. M., en el local de la Bolsa Comercial, calle Cochrane N.o 695.

Valparaíso, 14 de Julio de 1923.

MANUEL FERNANDEZ GARCIA, Presidente

ACERO
PARA
Herramientas y Resortes

Fierro en barras y planchas.
Llantas canto liso y redondo.
Fierro galvanizado liso inglés.
Hoja lata "Coke" y Charcoal".
Fierro estañado liso.

Cobre en planchas:
Pulido por un lado,
Estañado por un lado y
Pulido por el otro lado.

Ofrece a precios convenientes, listo para entrega inmediata:

SAMUEL UNWIN
DELICIAS 2362, ENTRE REPUBLICA Y ESPAÑA
TELEFONO INGLES 1200

AU CHIC
ESTADO 85 :: TELEFONO 3775

ES LA TINTORERIA DE MODA
POR SER LA VERDADERA
TINTORERIA MODELO
HOY EN CHILE

En Valparaíso y Viña del Mar
LE GRAND CHIC

ASOCIACION SPORTIVA MILITAR DE CHILE.— Calendario de partidas por la Copa Asociación Sportiva Militar:

Primera serie.—Hoy a las 3 P. M.

Pudeto v. Estado Mayor General, cancha Parque; árbitro, vice 1.o Contreras, de la Escuela de Armeros. Director de cancha, cabo 1.o Correa, del Tacna.

Escuela de Caballería v. Armeros; cancha, Tren; árbitro, cabo 1.o Rodríguez, de Cazadores; director de cancha, sargento 1.o J. Hernández, de Cazadores.

Maturana v. Telégrafos; cancha Telégrafos; árbitro, vice 1.o Parra, de Cazadores; director de cancha, sargento 2.o L. Leal, de la Esc. de Cab.

Cazadores v. Buin; cancha Escuela de Caballería; árbitro, cabo 1.o Quijada, del Pudeto; director de cancha, sargento 1.o M. Cornejo, del Pudeto.

Escala v. Tacna, cancha San Ramón; árbitro, señor Valdebenito, del Estado Mayor General; director de cancha, sargento 2.o Canivilo, del Maturana.

Segunda Seria.— Copa Subasociación de Foot-ball.— Mañana a las 9.30 A. M.

Pudeto v. Tacna; cancha Parque; árbitro, sargento 2.o Castro, del Maturana; director de cancha, sargento 2.o M. Díaz del Maturana.

Cazadores v. Escuela de Caballería; cancha Escuela de Caballería; árbitro, vice 1.o Bobadilla, del Pudeto; director de cancha, vice 1.o J. Sánchez, del Pudeto.

Telégrafos v. Tren; cancha telégrafos; árbitro, cabo 1.o F. Flores, de la Escuela de Caballería; director de cancha, sargento 1.o A. Sanzana, de la Escuela de Caballería.

INSTITUTO SUP. DE COMERCIO F. C.—Hoy a las 2 de la tarde deberán encontrarse en los Campos de Sports de Ñuñoa los jugadores que forman dicho Club, para jugar con la Escuela de Artes y Oficios, por la Asociación Escolar de Deportes.

El equipo del Instituto es el siguiente:

Moraga, Sansón, Rojas, Concha, Orrego, Escalante, Llano, Sánchez, Osorio (cap.),, Macchiavello, Contreras. Reservas: Montecinos, Godoy, Pérez, Gabrielli y L. Peña.

INSTITUTO SUPERIOR DE COMERCIO F. C. — Cita para el **MERCIO F. C.**—Cita para hoy a las 2 P. M., en los Campos de Sport de Ñuñoa, a todos los alumnos qeu forman el equipo de dicho establecimiento, que son los siguientes:

Moraga, Sanson, Rojas, Concha, Orrego, Escalante, Llano, Sánchez, Osorio, Macchiavello (cap.), y Contreras.

Reservas: Montecinos, Godoy, Pérez Gabrielli y L. Peña.

UNIVERSIDAD POPULAR FERROVIARIA F. C. v. UNION SAN EUGENIO F. C.—Hoy se llevará a efecto el encuentro entre los equipos arriba nombrados, en la cancha que posee el San Eugenio a las 3 P. M.

Existe verdadero entusiasmo por ver actuar el equipo de la U. P. Ferroviaria, que hace hoy su presentación oficial. Ambos conjuntos cuentan en sus filas con muy buenos y conocidos jugadores, lo que hace presumir que la partida será reñida e interesante.

Como preliminar jugarán los 2 equipos a las 2 P. M.

Bajo las órdenes del árbitro señor F. Viveros, los equipos se presentarán en la siguiente forma:

U. P. Ferroviaria.

Correa
Rojas Gacitúa
Díaz, Coloma, Kruger,
Caro, Daguerressar, (cap.) Marchant Moraga Arias
O
Farías, Pérez,
Drago, Carrasco, Plaza,
Rosales, Mendoza, Vásquez
Lobos, Rodríguez,
Cabello
(cap.)
U. S. Eugenio

Reservas: Del U. Ferroviaria, Meneses, Bahamondes y Quiroz. U. S. Eugenio, Canales, Banda y Guajardo.

GENERAL BORGOÑO I Y II v. 5 DE ABRIL I Y II.—Mañana jugarán estos clubs un practice en la cancha Independencia, N.o 2. Los segundos equipos jugarán en la mañana, a las 10.45, ante el árbitro señor José M. Salinas. Los primeros iniciarán la partida a las 2 P. M. Arbitrará esta partida el señor José M. Escobar.

Los primeros equipos se presentarán en la siguiente forma:

5 de Abril I:

Baürle
Casabonne, Duarte
Valdés, Parra, Plaza
Jorquera, López, Garrido
Vargas Sánchez
O
Camus Camus
Wastavino, Ramírez, Villarroel
Escobedo, Lillo, Amaya
Aravena, Trujillo
Meza

Reservas del 5 de Abril: Núñez, Silva, Garrido.

Reservas del G. Borgoño: Clavel, Jiménez, Sepúlveda, Aguirre, Román y Pizarro.

Después de la partida se reunirán ambos clubs en la Quinta General Saavedra, donde se servirán unas sencillas once, y tendrán ocasión de confraternizar los socios de ambas instituciones y estrechar aún más la amistad que los liga.

EL LANCE ENTRECIUDADES DE MAÑANA ENTRE CASAS COMERCIALES

GRAHAM ROWE y Co. DE VALPARAISO CONTRA SANTIAGO

Se iniciará a las 9 1|2 A. M. en los Campos de Sports "El Llano"

Mañana Domingo, a las 9.30 A. M., se etfectuará en los campos de sports El Llano, esta interesante partida de football entre los equipos de las oficinas Graham Rowe y Cía., de Santiago y Valparaíso. Ambas casas cuentan en sus equipos con elementos de valor y sabemos que tanto los porteños como los santiaguinos han venido sometiéndose a un riguroso entrenamiento para afianzar así la victoria.

Es grande el entusiasmo que reina entre los aficionados de las casas comerciales por presenciar este encuentro, que promete resultar interesante.

Sabemos que los porteños gestionan se agregue al tren expreso de hoy un carro especial para trasladar a ésta a los numerosos aficionados que desean no perder detalle del encuentro. La delegación del Puerto llegará por tren de las 7.30 P. M. de hoy.

La comisión santiaguina tiene preparado un buen programa de festejos para hacer grata la estada de los footballers porteños en nuestra capital.

EL REFEREE

Arbitrará esta partida el señor Juan Lapiedra, socio del Ibérico Balompié.

LA VALIOSA COPA QUE SE DISPUTARA HOY

LOS EQUIPOS

Los equipos se presentaran como sigue:

Valparaíso

Trudgget
Atherthon, Smith
Tomas, Leigh, Gibbons
Bareyre, Macallum, Miller
Arancibia Holmes
O
Iragüen Arancibia
Valdivieso, Rodríguez, Lorente
Page, Isensee, González
Rojas, Vicuña
Eglinton
Santiago

La partida se jugará en los hermosos campos de sports que las Cajas de Ahorros Unidas poseen en el Llano Subercaseaux, y que galantemente ha sido ofrecida por sus dirigentes.

ENGLISH I v. GOLD CROSS I. —Mañana Domingo, a las 3 P. M., en la cancha del English F. C., Seminario esquina Bilbao, se efectuará este interesante encuentro de práctica.

Los cuadros se presentarán en la siguiente forma:

English I:

Hardy
Clegg (cap.), Frazer
Stanley, Robinson, Jigins
Pelling, Harris, Van der Valk
Wells Steer
O
Moreno Moreno
Grijalba (cap.), González, Campino
Calderón, Aravena, A. Silva
Moreno, Lucero
Ramírez
Gold Cross I

Como puede verse por los componentes de ambos cuadros, se trata de una partida digna de verse.

LIGA JOSE ARRIETA. — Reapertura de inscripciones. — Valiosos premios que se disputarán en la actual temporada. — El Consejo de Estado aceptó las modificaciones de los estatutos. Con este motivo y previo acuerdo del Consejo Local de Santiago, ha resuelto reabrir las inscripciones.

El Consejo Local, en sesión llevada a efecto el 12 del presente, aceptó por unanimidad el temperamento propuesto por esta Liga, pudiendo, en consecuencia, mantener abiertos sus registros hasta el 1.o de Agosto próximo.

Los clubs que deseen hacerlo, pueden dirigirse por intermdio de correspondencia dirigida a su secretario (Correo de Ñuñoa).

Los premios para la actual temporada son los siguientes:

1.a Serie: Copa Luis Arrieta C. y once medallas de oro.

2.a Serie: Trofeo José S. Sepúlveda y once medallas de plata.

3.a Serie: Trofeo Francisco Latorre y once medallas de plata.

Estos premios, que son valiosísimos, se exhibirán desde la próxima semana en las vidrieras de la firma comercial Ballester, Estado Esq. de Agustinas.

TIRO AL BLANCO

CLUB UNIVERSITARIO DE TIRO AL BLANCO.—Cita a sesión de delegados hoy a las 9 P. M., en los salones de "El Mercurio".

Se ruega, en especial, asistan los señores delegados que aún no han entregado la lista de socios nuevos.

Se ruega advertir a los socios antiguos; los que han ingresado recientemente al club, y a todos los estudiantes que deseen pertenecer a él, que concurran mañana de 9 a 12 A. M., al Polígono de la Escuela Militar para empezar los ejercicios reglamentarios.

Serán atendidos por el Presidente y Secretario respectivos.

EXCURSIONISMO

LA EXCURSION DE MAÑANA. —Entusiasmo reina entre el elemento excursionista por participar en la excursión que la dirigente efectuará mañana al Cajón de Maipo. La partida será en tren a las 8.30 A. M., de la estación de Pirque para arribar a San José a las 11 A. M., punto en donde después de almuerzo se dará principio a un programa deportivo, que consistirá en algunas pruebas atléticas, una ascensión al cerro "El Toyo" pruebas en las cuales tomarán parte los excursionistas.

Dada la magestad que representan los hermosos paisajes nevados y la buena organización de la excursión consideramos que será todo un éxito. El rancho será libre.

Las inscripciones se recibirán hoy hasta las 8 P. M., en la Casa de Deportistas, Huérfanos 1062 (3.er piso). Se encarece a los Secretarios de los Cuerpos se sirvan enviar las listas de los adherentes a la brevedad posible a la dirección arriba indicada.

EXCURSION A LA NIEVE.— El Club de Campo de la Asociación Cristiana de Jóvenes, está organizando una excursión a San Gabriel para mañana, a fin de proporcionar a sus miembros la oportunidad de admirar de cerca las bellezas cordilleranas en la plenitud de su hermosura. Los miembros de la Asociación que deseen asistir pueden pasar a inscribirse en la Secretaría, San Antonio 74 y obtener más detalles.

Las inscripciones se reciben hasta hoy a las 8 P. M.

CUERPO SANTIAGO.— Mañana a las 3.30 P. M., está citada la junta general con el objeto de tratar varios asuntos de interés.

—Está también citada para mañana a las 2 P. M., a Comisión de Excursiones.

—Hoy se reune la Comisión de Bienestar a las 9.30 P. M.

CUERPO LOS ANDES.— Mañana a las 1 0A. M., se reune la junta general.

Se tratará de la organización definitiva de las ramas deportivas anexas al excursionismo, como también el programa deportivo de invierno.

ATLETISMO

CLUB PEDESTRE PIETRO DORANDO. — El Presidente de esta institución tiene en su poder un hermoso trofeo, donado por el entusiasta directorio del "Audax Club Deportivo Italiano", y con dicho fin se cita hoy al directorio formado por los señores Martiniano Becerra, Juan Moraga, Armando Dotte, Víctor Venegas, Fernando Acuña, Juan Corbari, Manuel Gutiérrez, Luis Morales, Ricardo Ramos, Wenceslao Dören, Luis A. Lillo, Carlos Baeza, y Santiago Baroni.

La reunión se efectuará a las 2.15 P. M., en la secretaría, Lord Cochrane 1070.

CIRCULO ATLETICO ROYAL. —Cita para mañana en Catedral esquina San Martín a las 8.30 A. M., a todos sus asociados y a los corredores que participarán en las 2 horas.

Se recomienda el extricto cumplimiento del uniforme.

PING-PONG

CENTRO DEPORTIVO DE CHAUFFEURS ALIRO GONZALEZ.— Con todo entusiasmo siguen entrenándose los inscritos para el campeonato de este club, que se llevará a efecto el Jueves 19 del presente en disputa por dos hermosas medallas de plata. Las inscripciones se cerrarán el día 18 para en seguida sortear las parejas que disputarán dicho campeonato y las siguen recibiendo los señores A. Martínez y J. Henríquez, y su valor es de $ 1.00.

LAWN-TENNI

LOS INTERESANTES ENCUENTRO Y MAÑANA

JUAN ITURRA CONTRA ALFREDO SILVA, P PUESTO DE LA ESCALERILLA NACIONA DIRAN ESTA TARDE EN LA CAN DEL SANTIAGO

La final del torneo inter Club se desarrolla de mañana, en el International Sport

Hoy y mañana se desarrollarán dos buenas reuniones de tennis.

Esta tarde, a las 2.30 P. M., en la cancha del Santiago, Parque Cousiño, se llevará a efecto el partido por el sexto puesto de la Escalerilla Nacional entre los conocidos aficionados señores Alfredo Silva y Juan Iturra.

Este lance ha despertado mucho interés, el que, dado los antecedentes de los contendores, deberá resultar muy interesante. z

EN LAS CANCHAS DEL INTERNATIONAL

Mañana, a las 10 A. M., en las canchas que posee el International Sporting Club en Bellavista, se verificará la final del torneo inter-club, organi
ción de Lawn Te
Como se sab
trucci, del Inte
Urrutia, del Oli
un single, a cu
ciones le corre
mera vez el ho
hermoso trofeo
rigente del te

Como se re
Urrutia se adj
to de singles co
timo torneo de
Club Internacio
tennista de gra
zo sus primeras
ternado Barros

Estos antece
yor relieve a l

CICL

CLUB CICLIS
—Esta instituci
to con el fin
elección del d
de él.

El elemento
tución, formar
ket-ball, que
char las activi
titución.

CLUB CICLI
Se encuentra
el entusiasta
ñor Roberto G
cios y amigos
sitarlo en su
men 96.

EN HONOR
VIDAL. —
en el local de
América, la
que en honor
ciclista Aleja
predilecto del
tenario, han
del América,
tación del ap
ción deportiv
sarrollando de
década de

El campeó
Centenario y
El local
ubicado en
quina San
profusamente
jor brillo de

CITAC

Bleuterio
general para
en Maestran
Morning Sta
ral para
en la secreta
esquina de
Deportivo
general para
en el local
Santiago
res para
en "El D
Audax
Junta
Ball y
9 1|2 P. M.
taria.
General
neral para
San Pablo
gente.

Loma
de jugar
tiago Nat
fondo en
Santiago
mañana,
Julio
Mackenna
para
Sports.

GRAN PAPELERIA HOREAU
FUNDADA EN 830
134-ESTADO-134 -:- Teléfono 883 -:- Casilla 2792

PAPEL GLACIER
PARA VIDRIOS
Realizamos un lindo surtido a
$ 1.40 el metro

Cartones Estampados
ESPECIALES PARA TECHOS y ZÓCALOS
y GUARDA SILLAS
$ 1.00 el metro

EL MAS VARIADO Y EXTENSO SURTIDO EN
PAPELES PINTADOS

INDUSTRIAS Y COMERCIO

CAMBIOS BANCARIOS DE AYER

PLAZAS	Monedas	Valor de la £ a la par	Valor de la £ a la vista	CHILE 90 d. v.	CHILE vista	ESPAÑOL 90 d. v.	ESPAÑOL vista	ANGLO S. A. 90 d. v.	ANGLO S. A. vista	NAC. CITY 90 d. v.	NAC. CITY vista	GERMANICO 90 d. v.	GERMANICO vista	LOND. y RIO 90 d. v.	LOND. y RIO vista	FRANCES 90 d. v.	FRANCES vista	HOLANDES 90 d. v.	HOLANDES vista
RES	Libra	1	1	35.90	36.25	35.90	36.20	35.90	36.25	35.90	36.25	35.90	36.25	35.90	36.25	35.90	36.25	35.90	36.25
	Franco	25.22	78.—	0.46	0.46½	......	0.47	0.46¼	0.46¾	......	0.46¼	......	0.46¾	0.4615	0.4665	0.46	0.46¼	......	0.4645
URGO	Marco	24.53	......	......	......	......	......	......	......	......	......	......	0000045	......	......	......	......	......	0000036
A YORK	Dólar	4.36	4.58½	......	7.90¾	......	7.89½	......	7.87⅝	......	7.87	......	7.90	......	7.90½	......	7.87	......	7.89½
A	Peseta	25.22	32.—	1.12¼	1.13¼	......	1.13½	......	1.13⅝	......	1.12¾	......	1.13½	......	1.13½	......	1.12⅞	......	1.13⅝
A	Lira	25.22	106.65	0.33¾	0.34	......	0.34½	......	0.34¼	......	0.33¾	......	0.34	......	0.34	......	0.33⅞	......	0.3380
ARGENTINA	Nacional	11.45	......	......	2.74	......	2.72¼	......	2.68½	......	2.70	......	2.71¾	......	2.72	......	2.71	......	2.72¾
RES	Franco	25.22	94.—	......	0.38¾	......	0.38⅝	......	0.38¾	......	0.38½	......	......	......	0.3870	......	0.38½	......	0.3855
	Franco	25.22	26.25	......	1.38	......	1.37⅛	......	1.33⅞	......	1.36¾	......	1.38¼	......	1.38⅛	......	1.37½	......	1.37¾
NDA	Florín	12.107	11.72	......	3.12	......	3.10¾	......	3.10	......	3.06	......	3.11	......	......	......	......	......	3.09¾
A	Corona	18.159	......	......	......	......	......	......	2.11	......	......	......	......	......	......	......	......	......	2.10
EGA	Corona	18.159	......	......	......	......	......	......	......	......	......	......	......	......	......	......	......	......	1.30
IA	Boliviano	10.—	......	......	......	......	2.47½	......	......	......	......	......	......	......	......	......	2.47	......	......
ARCA	Corona	18.159	......	......	......	......	......	......	......	......	—	......	......	......	......	......	......	......	1.40

CAMBIO BANCARIO, $ 35.90; COMERCIAL, $ 35.40

1 DOLAR, $ 7.90¾; 1 FRANCO, 0.46; 1 PESETA, 1.12¼; 1 LIRA, 0.33¾; 1 NACIONAL ARGENTINO, 2.74.

PREMIO DEL ORO, 178.40%; UN PESO PAPEL VALE 6 23/32d

BOLSA DE COMERCIO

Movimiento

regular actividad con que arrolló el mercado bursátil la primera rueda de hoy, acentuada en la segunda

importantes fueron las ciones que se efectuaron de de sociedades, sobresa- las adjudicaciones de To-, Domeyko, Salvador, San y Elqui.

precios no demostraron tendencia definida, mantese, en general, más o menos mismo nivel de ayer. Los sin embargo, acusaron una a alza.

FLUCTUACIONES

Subieron

7-1, 1|4; Caja 8-1|2, 3|8; Caja 8-1, 1|8; Chile 2; Francés 1; Caylloma 1|2; Condoriaco 1 1|2; Disputada 1|4; Domeyko 1|4; Huanuni 1|2; Minera 3|8; San Bartolo 5|8; Tocopilla 1 1|2; Vacas 1|4; Antofagasta 1|4; Lastenia 1|4; Cervecerías 1|2; Fósforos 1|2; Viña 1|2; Club Hípico 800: Vapores 1 1|2.

Bajaron

Nacional 1|2; Araca 4; Arauco 1|8; Lebu 2; Llallagua 5; Nueva Elqui 1|2; Schwager 1|4; Santa Rita 1 1|4; Yaco 2 1|8; Salvador 1|8; Perfetti 3|4; Cemento 1|2; Gas Valparaíso 3; Malvoa 1|8; Club Viña 90; Rafaelitas 1|4.

OPERACIONES DE AYER

1.a Rueda

Gas, 55.
Hip. 8-1, 98.
Caja 8-1, 99 5|8.
Caja 8-1, 99 1|2.
Hip. 8-1, 98.
Bco. Nacional, 105 1|2.
San Bartolo, 6 3|4 m.
Gdor. 8, 915, 94.
Club Hípico, 10,500.
Elqui, Ag. 9, 15 1|2.
Caja 8-1|2, 98 3|8.
San Bartolo, Ag. 9, 7.
San Bartolo, Julio 26, 7.
Oruro, Ag. 9, 19 1|4.
Caja 8 1|2, 98 1|2.
Caja 8 1|2, P. H., 98 1|2.
San Bartolo, Julio 26, 7 1|4.
Disputada, Ag. 9, 69.
San Bartolo, Ag. 9, 7 3|8.
San Bartolo, Julio 26, 7 1|4.
Salvador, Ag. 9, 44 1|2.
Tocopilla, Ag. 9, 108.
Rafaelitas, Ag. 9, 7 1|4.
Salvador, 44.

2.a rueda

3500 Tocopilla, Ag. 9, 108 1|2.
11000 Caja 7-1, 97.
100 Tocopilla, Julio 26, 168.
5000 Hip. 8-1, 98.
2000 £, Julio 31, 35.60.
5000 Caja 8-1, 99 5|8.
600 Salvador, Ag. 9 44 1|2.
6000 Caja 8-1, 919, 99 3|4.
200 Caylloma, Ag. 9, 2 1|2.
500 Antofagasta, Ag. 9, 57 1|2.
950 Tocopilla, Ag. 9, 109.
100 Tocopilla, Ag. 9, 108 3|4.
100 Tocopilla, Julio 26, 108¼.
500 Bartolo, Ag. 9, 7.
4200 Domeyko, Ag. 9, 2 3|4.
50 Banco Chile, 223 1|2.
100 £, Julio 17, 35.70.
4500 Hip. 8-2, 912, 100 1|2.
1000 Hip. 8-1, 98.
123000 Caja 8-1, 98 3|4.

Remate

50 Banco Francés, 20.
1000 Arauco, 1.
200 Yaco, 1.
300 Caja 7-2, 903, 93 1|2.

IOS DE COMPRADOR O VENDEDOR AL TERMINAR LAS RUEDAS

TITULOS	COMPRADOR Cantidad	COMPRADOR Precio	VENDEDOR Cantidad	VENDEDOR Precio
BONOS				
8-1|2	15,000	98¾	....	....
8-1	23,000	99½	10,000	99⅝
-1	10,000	96¾	....	....
ecario, 8-1	....	....	25,000	98
ecario 7-2	30,000	92	....	....
tizador 8	2,000	92	5,000	93
tizador 8 (1914)	....	....	8,000	94
lp. Priv., Dic. 8	....	....	5,000	89
BANCOS				
	100	222	150	223
ecario de Chile	20	690	....	....
al	50	105½	200	106
MINERAS				
, Agosto 9	....	....	200	120
ma, Agosto 9	....	....	1,000	2½
riaco, Agosto 9	500	22	200	23
yko, Agosto 9	500	2¾	....	....
yko, Julio 26	500	2⅝	200	2¾
o, Julio 26	500	8⅞	200	9
uni, Julio 26	....	....	100	70
uni, Agosto 9	100	69½	....	....
Agosto 9	300	52½	200	54
gua, Agosto 9	100	376	....	....
Agosto 9	500	71½	....	....
a, Agosto 9	200	25⅝	....	....
Elqui, Agosto 9	....	....	500	15⅛
a,	....	....	50	115
r, Agosto 9	....	....	200	19½
Bartolo, Agosto 9	200	6¾	500	6⅞
Rita, Agosto 9	500	11½	100	12½
illa, Agosto 9	....	....	500	109
, Agosto 9	....	....	500	9
dor, Agosto 9	200	44	....	....
tada, Agosto 9	200	69	....	....
SALITRERAS				
agasta, Agosto 9	100	57½	....	....
na, Agosto 9	....	....	500	18¾
ia, Julio 26	200	37½	....	....
nia, Agosto 9	500	46	....	....
	100	50	500	51
GANADERAS				
Grande	....	....	100	40
DUSTRIALES Y VARIAS				
nto Melón, Agosto 9	100	46	....	....
nto Melón	....	....	141	46
cerías Unidas	....	....	100	42
cerías Unidas, Julio 26	200	41¾	....	....
ros	100	132	....	....
ricidad Industrial	....	....	20	87
de Santiago	5	65	....	....
ea, Julio 26	....	....	200	11¼
os El Salto	76	168	....	....
, Agosto 9	500	35½	....	....
res, Agosto 9	500	34	....	....
rafo Comercial	100	47	....	....
pañía Industrial	....	....	150	34½
s de Chile	....	....	100	90
ratorio Chile	....	....	50	82
ios, Agosto 9	100	114	....	....
Izquierdo	100	118	....	....
PETROLIFERAS				
ieuta	2,000	0.45	....	....
elitas, Agosto 9	....	....	500	7⅛
CIERRE A LAS 5 P. M.				
bio	....	35.40	....	35.60
	....	177.80		178.40
as por oro	....	12.70	....	12.40
a, Agosto 9, transacción	....	127	....	....
loriaco, Agosto 9	....	23	....	....
utada, Agosto 9	....	69½	....	....
, Agosto 9	....	15¼	....	....
, Agosto 9	....	50	....	....
agua, Julio 26, transacción	....	375	....	....
s, Agosto 9	....	11¼	....	....
ador, Agosto 9	....	44⅝	....	....
illa, Agosto 9, transacción	....	109½	....	....
as, contado, transacción	....	3⅛	....	....
s, Julio 26	....	13	....	....
fagasta, Agosto 9	....	57½	....	....
enia, Agosto, 9	....	46¼	....	....
aelitas, Agosto 9	....	....	....	7

OPERACIONES EN VALPARAISO

1.a Rueda

300 Cervezas, Julio 26, 42.
100 Melón, Julio 26, 45 1|2.
100 Viñas, Julio 26, 35 3|4.
100 Loas, Julio 26, 50 1|4.
500 Lastenias, Ag. 9, 46 1|8.
6000 Hip. 8-1, 98.
500 Bartolo, Ag. 9, 7.
4 Loas, Julio 26, 50.
700 Ritas, Julio 26, 12 5|8.
34 Loas, Julio 26, 49 3|4.
30 Gas Valp., 98.
1500 Bartolo, Julio 26, 7.
100 Huanuni, Julio 26, 68 1|2.
75 Huanuni, Julio 26, 68.
1000 Caja, 8-1, 100.

2.a Rueda

200 Schwager, Agos. 9, 31.
400 Schwager, Agosto 9, 30 3|4.
5000 Caja, 8-1, 99 3|4.
100 Viñas, Julio 26, 36.
500 Gaticos, Julio 26, 9.
100 Lastenias, Julio 26, 46.
100 Galicias, Julio 26, 38.
100 Ritas, Agosto 9, 12 1|2.

Remate

1 Club de Viña, 200.
35 Perfetti, 14.

CAMBIO

Primera rueda: vendedor 35.40, y comprador a 35.20.

Segunda rueda: vendedor 35.80, y comprador a 35.60.

ORO

Primera rueda: vendedor 176.80, y comprador a 176.50.

Segunda rueda: vendedor 178.40, y comprador a 178.00.

LIBRAS POR ORO

Primera rueda: vendedor 12.80, y comprador a 12.70.

Segunda rueda: vendedor 12.80, y comprador a 12.70.

REVISTA SEMANAL DE LA FERIA DE PRODUCTOS AGRICOLAS DE URETA y Cía.

Transacciones verificadas en el remate semanal llevado a efecto el 12 de Julio de 1923

Afrecho, los 100 kilos:
50 sacos L. B., $ 15.
Afrechillo, los 100 kilos:
356 sacos, M. S. J., $ 16.
100 sacos, L. B., 15.20.
Avena blanca, los 100 kilos:
10 sacos, D. U. de la P., $ 22.
Carbón espino, el saco:
40 sacos, L. M., $ 13.
50 sacos, C. M., 12.80.
100 sacos, N. A., 12.20.
50 sacos, Hda. A., 12.20.
60 sacos, A. B., 12.
866 sacos, P. J. O., 12.
443 sacos, Hda. A., 12.
107 sacos, A. B., 12.
165 sacos, N. A., 12.
118 sacos, J. R. B., 11.80.
211 sacos Hda. A., 11.80.
80 sacos, A. B., 11.60.
714 sacos, Hda. A., 11.60.
133 sacos, S. Hnos., 11.60
22 sacos F. G., 11.40.
34 sacos B. L. A., 11.40
145 sacos J. M., 11.40.
252 sacos, L. F. C., 11.20
40 sacos, A. F., 10.80.
50 sacos, J. A., 10.60.
58 sacos, G. R., 10.20.
345 sacos, N. A., 10.
33 sacos, A. F., 10.
5 sacos (mal estado) J. M., 9.80.
5 sacos (mal estado), A. B., 8.60.
8 sacos (mal estado), A. B., 8.
3 sacos (mal estado), N. A., 6.
8 sacos (mal estado), Hda. A., 6.
6 sacos (mal estado), Hda. A., 4.20.
8 sacos (mal estado), L. F., 4.
Carbón blanco, el saco:
140 sacos, F. L. A., $ 8.
Cebada, los 100 kilos:
41 sacos del país, J. de D. M., $ 20.50.
25 sacos del país, G. L., 20.
19 sacos del país, I. Ll., 19.
105 sacos del país, F. A. E., 19.
120 sacos falla, F. L. A., 18.50.
30 sacos, falla, M. M. F., 16.
Cera, los 46 kilos:
1 bulto, M. M., $ 165.
2 bultos, Hda. C., 165.
1 bulto, A. B., 165.
2 bultos, R. B., 165.
Ciruelas secas, los 100 kilos:
13 sacos E. L. P., $ 30.
Coquitos de palma, los 100 kilos:
3 sacos, A. T. D., $ 61.
Frejoles, los 100 kilos:
7 sacos coscorrones, R. R., $ 59.50.
10 sacos coscorrones, C. y R., 59.
3 sacos milagros, F. B., 55.
90 sacos burros, P. J. O., 50.
19 sacos, burros, R. R., 50.
20 sacos, burros, A. S. O., 49.
10 sacos burros, G. V., 49.
10 sacos bayos, P. S., 49.
28 sacos burros, A. S. O., 48.50.
20 sacos bayos, I. y O., 47.50.
2 sacos bayos, A. S. O., 47.
2 sacos bayos, F. B., 47.
1 saco bayos, N. C., 47.
3 sacos milagros, C. y R., 47.
60 sacos bayos regulares, R. R., 46.
29 sacos caballeros, I. y O., 44.50.
1 saco bayos, C. A. M., 44.
1 saco caballeros, R. R., 41.50.
10 sacos bayos chicos, A. B., 40.
8 sacos flageolet, E. L., 40.
2 sacos bayos, A. B. R., 34.50.
Garbanzos, los 100 kilos:
26 sacos, A. T. D., 52.50.
9 sacos E. F., 50
Granzas trigo, los 100 kilos:
21 sacos candeal, A. G. S., $ 21.
6 sacos candeal, B. B., 18.20.
17 sacos revuelta, H. C. R., 17.
50 sacos candeal, L. D. V., 15.
25 sacos candeal J. L. G. M., 13.50.
53 sacos, candeal, J. L. G. M., 12.80.
57 sacos revuelta, H. C. R., 11.
6 sacos (conchos), H. C. R., 5.
Habas, los 100 kilos:
1 saco, M. M. F., 30.
20 sacos, Hda. V., 27.
Huesillos, los 100 kilos:
1 sacos, A. T. D., $ 47.
Leña, los 100 kilos:
121 sacos blanca, H. F., 7.40.
Leña, el saco:
41 sacos espino J. V., 6.40.
30 sacos talhuén, E. S. M., 6.30.
40 sacos talhuén, I. F., 6.
105 sacos espino S. M. 5.40.
136 sacos monte, B. L., 5.20.
240 sacos blanca, A. M., 5.
50 sacos blanca, E. V., 4.40.
10 sacos olivo, Hda. V., 4.20.
30 sacos parra, L. V. I., 3.
50 sacos, blanca, J. G., 3.
Leña, la rodela:
50 rodelas, talhuén, I. F., $ 6.
Leña, el atado:
60 atados, litre, I. F., 5.20.
10 atados monte, I. F., 5.
Maíz, los 100 kilos:
5 sacos amarillo, S. V., $ 25.
70 sacos, amarillo, A. R. T., 21.70.
20 sacos morocho, D. P., 21.50.
112 sacos amarillo, F. L. A., 21.20.
93 sacos amarillo, M. V. E., 21.
30 sacos colorado, A. B., 20.
19 sacos blanco, V. V. B., 20.
50 sacos blanco, R. M., 20.
51 sacos blanco, R. M., 19.80.
5 sacos colorado, A. B., 19.
16 sacos colorado, J. y A. C., 17.80.
16 sacos colorado V. C. Hnos., 16.
Maqui, los 100 kilos:
6 sacos, A. P., 14.
Miel, los 100 kilos:
5 barriles, J. B. y Cía., $ 80.
Nueces, los 100 kilos:
14 sacos, G. P., 80.
3 sacos, Hda. Ch., 71.
29 sacos, L. F., 70.
46 sacos, L. Ll., 65.
7 sacos, V. V. B., 42.
8 sacos, E. R. de C., 30.
20 sacos R. I., 28.
23 sacos, E. J., 22.
Paja, la coliza:
100 colizas capotillo, C. A. N., $ 1.65.
250 colizas larga, M. C., $ 1.
Papas, el saco:
2 sacos cazuelas, P. P., $ 23.50.
99 sacos amarillas, S. Z., 23.
75 sacos, amarillas, P. J. O., 23.
13 sacos cazuelas, G. F., 20.50.
1 saco amarillas, S. Z., 17.50.
2 sacos amarillas, C. A. M., 17.
5 sacos semillón, A. A. M., 13.50.
30 sacos semillón, E. M., 13.
Pasto, los 100 kilos:
200 colizas 2.o corte, J. E., $ 11.80.
267 colizas, 2.o corte, J. E., 11.40.
103 colizas, 2.o corte, M. B., 11.40.
100 colizas, 3.er corte, J. E., 11.40.
300 colizas 1.er corte, J. E., 9.60.
843 colizas, 1.er corte, J. E., 9.50.
50 colizas, 1.er corte, J. G., 9.40.
Pasto, la coliza:
140 colizas, 3.er corte, L. V. I., $ 4.
100 colizas trébil, R. C., 3.20.
Peras secas, los 100 kilos:
1 saco, A. T. D., 47.
Sal, los 100 kilos:
4 sacos primera "Pullally", F. J. I., $ 14.
Semilla de Curagüilla, los 100 kilos:
50 sacos B. G., $ 20.
Soda, los 100 kilos:
9 sacos C. L., $ 10.50.
18 cajones C. L., 9.
Trigo, los 100 kilos:
6 sacos candeal Hda. Ch., $ 41.
12 s. zorence B. B., 33.50.
9 s. blanco N. G., 32.
9 s. blanco N. G., 32.
6 s. jorence G. L., 30.
11 s. florence fallo M. M. F., 30.50
Quesos, los 46 kilos:
152 Cunaco J. F. V. C., $ 198.
655 Lolenco D. B., 196.
374 San José de Puquillay A. M. V., 195.
200 Pahuilmo J. L. A., 193.
417 Sta. Teresa de Mall. F. L. A., 192.
254 Chimbarongo L. E., 190.
345 Manantiales D. E. C., 190.
204 Fundo Los Perales G. W. M., 190.
216 Cunaco C. V. O., 185.
135 Tinguiririca E. O., 185.
174 Miraflores A. V. L., 185.
405 Campolindo L. S. O., 184.
430 Mallarauquito R. M. de M., 184.
320 Pichidegua A. T. D., 184.
188 San José de Pichiguao J. I. E., 184.
65 Villa Alegre C. S. D., 184.
384 Victoria de Paine N. G. E., 183
182 San José de Toro E. M. R., 182.
399 Los Bustamante P. B. de B., 182
297 Las Pataguas P. N. A., 180.
90 San Vicente E. C., 180.
204 Chimbarongo M. C. S., 180.
240 Placilla J. B., 180.
362 Talca T. V., 180.
270 Chépica L. G. V., 176.
26 Quinta M. W., 175.
227 Santiago J. I. A., 175.
1164 Hospital D. V. A., 170.
406 Huique J. C. Z., 170.
165 Santiago J. C., 156.
11 averiados B. L. A., 142.
62 averiados D. V., a 138.
439 Quinta M. W., 134.
257 Copihue E. M. L., 124.
57 Quinta M. W., 100.
73 duros E. C., 90.
21 duros T. V., 70.
Palmilla J. M. L., 60.
135 Requinoa J. T. R., 50.
130 Santiago E. L., 41.

Mantequilla, los 100 kilos:
9 Hacienda Paine, $ 561.
50 San Manuel M. F. U., 560.
200 Hacienda Culiprán, 560.
90 Hacienda Sta. Rita E. S. de C., 560.
60 Campusano J. S. S., 560.
23 San Carlos G. L. P., 560.
13 El Sauce de Rosario C. C., 556.
10 Santiago L. F. S., 540.
14 Quinta J. de D. R., 520.
20 Teno D. T., 500.
23 Longaví M. F. P., 50.
17 Cocharcas C. P., 450.
39 Graneros T. I., 430.
44 General Cruz R. B., 420.
80 Millahue O. E. M., 420.
18 Villa Alegre S. M., 400.
9 Quinta O. Sch., 400.
25 San Carlos J. C., 400.
195 Curicó F. M. O., 400.
11 San Vicente E. C., 400.
19 San Carlos J. R. A., 400.
24 Santa Elena de Melipilla J. S. L., 400.
4 Buli J. F. R., 400.
40 Villa Alegre R. N., 400.
14 San Vicente E. C., 360.
77 General Cruz R. B., 300.
35 Villa Alegre J. M., 290.
565 Hacienda Virgüín, 290.
15 Santiago R. A., 272.
99 Santiago E. C., 100.
34 kilos manteca E. M., 100.

Ureta y Cía. Sucesores de Emeterio Ureta C.— Local: Delicias 3410. Teléfono 42, Estación. Oficina: Bandera 185. Teléfono 995 Central. Casilla 1340 Santiago

NOTA: Los precios publicados por cereales son con envase, la mantequilla y quesos los 46 kilos netos. Remate todos los Jueves de 1 1|2 a 6 P. M. La carga por carros completos debe dirigirse al Desvío Gandarillas y por sobornal a Alameda solamente. Boletos, a Casilla 1340.

DUCHER Y BONNEFOY
AHUMADA 118
GRAN
REALIZACION
DE TODAS LAS EXISTENCIAS
: : : DE ARTICULOS DE : : :
ALUMINIO
BATERIA DE COCINA, Etc.
La Casa permacerá cerrada HOY 14 de Julio de 1923

VALOR DE LA £ EN DOLARES

Los Bancos que a continuación se indican fijaron ayer las siguientes cotizaciones en oro americano:

Chile	4.58½
Anglo Sud-Americano	4.59⅝
National City Bank	4.59
Francés de Chile	4.59
Londres y Río de la Plata	4.59
Holandés	4.59

COTIZACIONES DE METALES

Cablegrama sobre cotizaciones de metales correspondiente al día de ayer:

Estaño, £ 180.15.0 al contado; bajó £ 2.5.0; a plazo, £ 182.0.0; bajó £ 2.0.0.

Cobre Standard, £ 65.10.0 al contado; bajó 0.10.0; a plazo £ 66.5.0; bajó £ 0.10.0.

Plata, 30 7|8. Subió 1|8.

TRIBUNALES DE JUSTICIA

MOVIMIENTO HABIDO EN 13 DE JULIO DE 1923

CORTE SUPREMA

1.a Sala. — 1. Manuel R. Tronceso con Katz y Cía., en acuerdo. 3. Margarita Martín con Luis F. Meynard y otros, trámite.

Las demás no vistas.

Alegaron:

Don José Bernardo Lira, por el recurso y don Osvaldo Hevia L., contra el recurso.

2.a Sala. — 3. Augusto Fritz con Sucesión Luis Fritz, en acuerdo.

Las demás no vistas.

Alegó:

Don José Luis Cornejo, por el recurso.

Fallada de acuerdo:

Ferrocarriles del Estado con Arturo Silva; sin lugar fondo.

Redactor, señor Rojas.

CORTE DE APELACIONES

1.a Sala. — Viernes 13, señor González Campos. — 1. Bernardino Toro C. con Manuel Molina P., confirmada. 2. Deza y Larios con Pedro Molleda, suspendidos efectos. 3. Pedro Vásquez con Ramón Molina, suspendida; 4. Armando Salas y otros con Jorge Salas, íd.; 5. Banco Anglo Sud-Americano con Adolfo Valdés R., confirmada; 6. Enrique Trabucco con Luis A. Guzmán, es parte Teléforo Guzmán, revocada; 9. Rafael Aríztía con Vicente Sanfuentes, suspendida. 14. Gregorio Mauritz y otros con Arturo Terragno, es parte José Miguel Pizarro, trámite.

Secretario, el señor Fabres.

Alegaron:

Don Miguel González con don Carlos Montesinos en la 1.a.

Don Washington Bannen, con don César Balaúnde, en la 2.a.

Don Horacio Walker, con don Alberto Elgueta, en la 5.a.

Don Luis A. Guzmán, con don Melquisedec Agüero, en las 6.a y 7.a.

Fallada de acuerdo:

Yentjen con J. D. Lay, dos expedientes).

2.a Sala. — Relator señor Gutiérrez. — 1. Contra Luis Ramírez, revocada. 2. Nicolás Bustamante, servicio militar, aprobada. 4. Pedro González con Moisés G. Huidobro, trámite. 5. Manuel N. Fuentes con Arturo Contreras, sin tribunal.

No vistas las demás.

Alegaron:

En la 1.a Don Eugenio Matte, revocando.

En la 4.a, don Héctor Arnaldo Guerra, con Miguel Barriento y don Teodoberto Alvarez.

En la 3.a, don Aquiles González, con don Alfredo Moreno.

3.a Sala. — Viernes 13, señor Varas Olea. — 1. Contra Juan Pereda, y otro, aprobada; 2. Sumario por abandono de hogar de María Antonieta Guerra, aprobada. 3. Sumario por robo a Fabriciano Rodríguez, aprobada. 4. Sumario por muerte de un desconocido, aprobada. 5. Contra José Plaza Cartagena, y otros, aprobada. 6. Contra Manuel Aravena, aprobada. 7. Sumario por suicidio de Luis Federico Gana, fallada. 8. Contra Mercedes Fuentes, confirmada. 9. Contra Alberto González y otros, confirmada. 10. Contra María Adelaida, confirmada. 11. Miguel Labrín contra Carlos Galletti, confirmada; 12. Ricardo Orchand contra Marcos Vásquez, desistida.

La 17 del Jueves, fallada.

Secretario, el señor Alcalde.

Alegaron:

Don Miguel A. Calvo con don Nicanor Elgueta, en la 11.

Don Pedro L. Ugalde, con don Luis Malaquías Concha, en la continuación.

4.a Sala. — Relator, señor Rodríguez. — 1. Contra Arturo Poblete, confirmada. 2. Contra Luis Escobedo, acuerdo y diligencia. 3. Luis Espinosa. Exención servicio militar, confirmada. 4. Alberto Bucchots, reclamo clasificación patente, acuerdo y diligencia. 5. Eulogio Bergueclo, reclamo clasificación patente. Acuerdo y diligencia. 6. Hernández Hnos., reclamo clasificación patente. Acuerdo y diligencia. 7. Arturo E. Ossa, reclamo clasificación patente, sin lugar. 8. Sumario por robo a Herminio Mora. Confirmada. 9. Sumario por robo a Rafael Luis Salcedo. Confirmada. 10. Sumario por incendio casa Francisco Soto. Confirmada. 11. Sumario por robo a Miguel Campino, confirmada. 12. Contra Jorge Camus A., confirmada. 13. Contra José Hidalgo. Acuerdo y diligencia. 14. Contra Marcelino Bahamondes, confirmada. 15. Contra Guillermo Pacheir, confirmada. 16. Contra Luis Puga. Confirmada. 17. Contra Arturo Poblete, revocada.

No vistas las demás.

Fallada de acuerdo, la 8.a de ayer. Pedro Cortés con Fisco.

Fallada de acuerdo, la 1.a del 10 del presente, contra Patricio y Víctor Barros Lynch.

Alegaron:

En la 2.a Don Gabriel Leytón B., revocada.

En la 4.a, 5.a y 6.a, don Rafael Molina A., revocando.

13. Rafael Figueroa con D. Luis Vargas C.

14. Don Tito Lisoni. Aprobando.

BOLSA COMERCIAL DE CHILE

1.a Rueda

50000 Hip. 8-1 o|o, 98.
500 Quilicura, 1.60, Ag. 9.
500 Domeyko, 2 3|4, Julio 26.
50 Domeyko, 2 1|2 contado.
100 Salvador, 44 1|2 Ag. 9.
500 Domeyko, 2 3|4, Ag. 9.
1000 Caupolicán, 2 1|2, Ag. 9.
1000 Marta, 3 1|8, Julio 26.

Segunda rueda

122000 Caja, 8-1 o|o, 99 1|2.
90000 Caja, 8-1|2 o|o, 98 3|8.
200 Sta. Rita, Agost. 9, 12.
500 Sta. Rita, Agosto 9, 11 1|2.
800 Sta. Rita, 9, 11 1|4.
1200 Quilicura, 1.60.
500 Marta, P. H., 3.

FERIA DEL MATADERO

Placer 960. Estación San Diego

SANTIAGO

Transacciones al peso en la Feria del 12 de Julio de 1923:

Vacas:

1 con 520 kilos, a 0.96.
9 con 4935, a 0.93 1|2.
9 con 4750, a 0.91 1|2.
12 con 5810, a 0.87.
11 con 4355, a 0.85 1|2.
8 con 1325, a 0.83 1|2.
10 con 4915, a 0.83.
4 con 2000, a 0.81 1|2.
10 con 4625, a 0.80.
10 con 4705, a 0.79 1|2.
10 con 4820, a 0.79 1|2.
10 con 4590, a 0.77.
6 con 2610, a 0.77.
15 con 6350, a 0.77.
3 con 1270, a 0.76 1|2.
12 con 5360, a 0.75 1|2.
9 con 3580, a 0.73.
11 con 4210, a 0.74.
8 co n3150, a 0.72.
10 con 4665, a 0.71.
12 con 4905, a 0.70.
7 con 2820, a 0.68 1|2.
4 con 1755, a 0.68.
9 con 3270, 0.67 1|2.
8 con 2760, a 0.64 1|2.
7 con 2830, a 0.64.
14 con 4600, a 0.63.

Bueyes:

5 con 3450, a 0.87 1|2.
5 con 3210, a 0.86 1|2.
2 con 1775, a 0.85.
5 con 3310, a 0.85.
2 con 1605, a 0.82.
5 con 2775, a 0.78 1|2.
5 con 2720, a 0.67 1|2.
5 con 2540, a 0.66.
2 con 1490, a 0.65.
3 con 1550, a 0.64.
2 con 990, a 0.63.

Novillos:

5 con 2555, a 0.85 1|2
6 con 2775, a 0.83.
6 con 2880, a 0.83.
11 con 3625, a 0.82 1|2.
11 con 4390, a 0.82.
2 con 680, a 0.74 1|2.
6 con 2340, a 0.74.
5 con 1900, 0.63.
100 Ovejas, a $ 42.50.
95, a 38.50.

MATADERO PUBLICO

ENCIERRA DE HOY

Ganado mayor		Ganado menor	
Bueyes	50	Corderos	1,238
Novillos	66	Cerdos	300
Vacas	305	Cabros	42
En vara	63	Terneros	75
Total	484	Total	1,655

PRECIO DE LAS CARNES

			Por kilo	
Carne buey	1.a	1.25	a	1.30
Id. id.	2.a	1.10	a	1.20
Id. id.	3.a	0.60	a	1.00
Carne novillo	1.a	1.25	a	1.30
Id. id.	2.a	1.10	a	1.20
Id. id.	3.a	0.60	a	1.00
Carne vaca	1.a	1.25	a	1.30
Id. id.	2.a	1.10	a	1.20
Id. id.	3.a	0.60	a	1.00
Carne cordero	1.a	2.00	a	2.20
Id. id	2.a	1.70	a	1.90
Id. id.	3.a	1.20	a	1.60
Carne oveja	1.a	1.40		
Id. id.	2.a	1.10	a	1.20
Id. id.	3.a	0.80	a	1.00
Carne cabro		no hubo		
Carne cerdo	1.a	1.65	a	1.75
Id. id.	2.a	1.40	a	1.60
Id. id.	3.a	1.00	a	1.30
Grasa en rama		1.10	a	1.20
Sebo de ovejuno		1.00	a	1.10
Cuero de buey		1.20		
Id. id. novillo		1.20		
Id. id. vaca. docena		1.20		
Id. id. ovejuno docena		$ 50.00	a	72.00

CRONICA POLICIAL

LA EXTRADICION DEL REO VELASCO HERNANDEZ

LA CONDENA QUE LE HA IMPUESTO LA JUSTICIA DE VALPARAISO, RETARDARA CONSIDERABLEMENTE SU TRASLADO A MONTEVIDEO

Recordará el público por las amplias informaciones que ha dado "La Nación", los diversos procesos que se siguen en Chile al estafador internacional Rafael Velasco Hernández.

Aprehendido en Valparaíso a pe-

RAFAEL VELASCO HERNANDEZ

tición de un detective uruguayo, que lo acusaba de numerosas estafas en Montevideo, fué trasladado a Santiago donde se le siguió juicio de extradición.

Las autoridades judiciales de Montevideo por intermedio del Ministro de ese país en Chile, hicieron llegar hasta la Corte Suprema los antecedentes que existían en contra de ese individuo.

Este proceso de extradición fué largo y después de mucho tiempo la Corte Suprema concedió esa extradición una vez que cumpliera las penas a que lo condenara la justicia chilena en las causas que aquí se le seguían.

Para el caso de que la justicia lo absolviera de las acusaciones que aquí se le hacían, debía ser trasladado a Montevideo para que allí fuera juzgado por las autoridades de ese país.

Y apenas se conoció esta resolución de la Corte Suprema, un buen día desapareció de la Sección de Detenidos, donde se encontraba recluído el citado reo.

Esta misteriosa fuga llamó poderosamente la atención del público y los tribunales superiores recomendaron especialmente las pesquisas que se iniciaron para su nueva aprehensión.

Velasco Hernández cayó en poder de sus perseguidores y más tarde las personas que lo ayudaron en su fuga.

Actualmente se le procesa en el 2.o juzgado del crimen de Santiago y en el 2.o juzgado del crimen de Valparaíso.

Este último tribunal acaba de dictar sentencia en su contra y lo condenó a tres años un día de presidio por diversos delitos.

En cuanto al proceso que se le sigue en Santiago, está por finiquitarse.

Con la condena del juez de Valparaíso tiene el estafador Velasco para buen tiempo en Chile y en seguida podrá seguir camino a Montevideo, donde lo han pedido con tanta urgencia.

CASTIGABA EN FORMA INHUMANA A UNA PEQUEÑA

DENUNCIADA A LA JUSTICIA, SE COMPRUEBA SU CULPABILIDAD

La 9.a comisaría dió cuenta al juzgado del crimen de haber remitido a la Asistencia Pública a la chica de 5 años, Clementina Hernández, la que presentaba numerosas contusiones y varias quemaduras.

La chica Hernández es huérfana de padre y madre y está a cargo de una mujer llamada Emma Acuña Jara, domiciliada en Bella Vista 145.

Según explican los vecinos, la Acuña maltrata inhumanamente a la pequeña, y las contusiones que presenta provienen de los golpes que le propina a diario.

El médico de la Asistencia Pública informó que la chica debía ser trasladada a un hospital hasta que sanara de las quemaduras y contusiones.

Interrogada la pequeña expuso que la Acuña la había quemado varias veces.

Con estos antecedentes que se hicieron ver en el parte que el comisario señor Hucke pasó al juzgado del crimen de turno, el juez señor Vilagra interrogó a la mujer la que expuso que tenía en su casa una correa con la que castigaba a los niños desobedientes.

La correa es algo gruesa, agregó, y naturalmente que duele un poco.

Y como yo soy la que mando en mi casa, castigo lo que encuentro malo.

El juez señor Villagra ordenó instruir sumario y dejó detenida a esta madre ideal.

DOS PESOS

que usted malgasta en cualquier bagatela, sin beneficio práctico alguno, pueden darle en el Sorteo de Amortización del

LUNES 16 DE JULIO

alguno de los siguientes premios:

2	PREMIOS DE $ 5,000	...	$ 10,000
5	PREMIOS DE $ 1,000	...	$ 5,000
5	PREMIOS DE $ 500	...	$ 2,500
10	PREMIOS DE $ 200	...	$ 2,000
30	PREMIOS DE $ 100	...	$ 3,000
50	PREMIOS DE $ 50	...	$ 2,500
200	PREMIOS DE $ 20	...	$ 4,000
100	PREMIOS DE $ 10	...	$ 1,000
402	PREMIOS CON	...	$ 30,000

VAYA HOY MISMO A BUSCAR SUS BONOS

A nuestra AGENCIA GENERAL:
GALERIA ALESSANDRI N.o 14

o a nuestras Sucursales:
San Diego 1015.—Franklin 1021.—Bascuñán Guerrero 458

IMPORTANTE.—Para dar facilidades al público la Oficina Matriz permanecerá abierta mañana Domingo, de 9 A. M. a 12 M.

"LA PODEROSA"
TEATINOS Núm. 333

MUEBLES

GRAN REBAJA DE PRECIOS CON FACILIDADES DE PAGO

DORMITORIOS, desde $ 550.00 hasta	$ 5,000
JUEGOS salita, de nueve piezas	$ 390
ESCRITORIOS cortina chicos $ 165.00 y grandes dobles	$ 400
MESAS ESCRITORIOS	$ 110
ESTANTES para libros, desde	$ 90
ARCHIVADORES, desde	$ 140
JUEGOS COMEDOR, estilo colonial	$ 2,000
JUEGOS DE HALL, estilo colonial	$ 1,700
JUEGOS DE COMEDOR en lingue, desde	$ 750

Existencia variada, presupuestos y dibujos a gusto del cliente.
La Casa efectúa instalaciones de negocios

Fábrica Nacional de Muebles
Serrano 398, esq. Cóndor; Casilla 631.—Teléfono 95, Matadero
CARLOS ORTUZAR OVALLE

SEMILLAS

ALFALFA CHILENA de rulo, completamente pura.
ALFALFA DE HUASCO, de rulo, purificada.
CEBADA CHEVALIER de rulo y riego.
CEBADA DEL PAIS, 6 hileras de rulo.
TREBOL ROSADO, perenne y corriente, purificado.
TREBOL BLANCO, purificado.
TRIGO BLANCO Y FLORENCE, de rulo.

OFRECE A PRECIOS CONVENIENTES
TELEFONO 420 — LA — CASILLA 2178
Sociedad Comercial de Agricultores

LA TOMO A VIVA FUERZA EN LA ESQUINA DE UNA CALLE Y LA MANTUVO SECUESTRADA VARIOS DIAS

GRACIAS AL AUXILIO DE UN MUCHACHO, PUDO ESCAPAR Y DAR CUENTA A SU MADRE DEL ATENTADO DE QUE HABIA SIDO VICTIMA

El juez del crimen ordena practicar las investigaciones del caso para castigar al culpable

Doña Emperatriz Bustos Albornoz, domiciliada en calle de López número 728, se presentó a la 10.a Comisaría y expuso el siguiente grave denuncio:

Tiene una hija de 14 años de edad, llamada Matilde, la que desapareció el Lunes último, a las dos de la tarde, en circunstancias que había sido mandada a una diligencia.

La madre, tan pronto notó el desaparecimiento de la joven, empezó a buscarla por todo el barrio, pero sus esfuerzos por encontrarla no dieron resultado favorable alguno.

En esta forma pasaron los días hasta ayer Jueves, en que la joven Matilde regresó a su casa, después de su prolongada ausencia.

Una vez en presencia de su madre, Matilde expuso la causa de su desaparecimiento, pues había sido secuestrada.

Según la joven, en los momentos que cumplía el mandado de su madre, un comerciante, domiciliado en calle de Rivera, la mantuvo secuestrada durante varios días.

Agrega que gracias a un muchacho que despedazó la cerradura de la pieza, pudo escapar y huir hasta casa de su madre.

El Juez del crimen se impuso ayer del denuncio y ordenó a la Sección de Seguridad que inicie las investigaciones del caso para establecer lo que hay de verdad en este grave hecho.

Jabón "Infalible"

Maravilloso remedio para los Sabañones. Garantizamos su eficacia.

J-17

EN EL DIA DE AYER SE PRODUCEN VARIOS ACCIDENTES DEL TRABAJO

CUATRO OBREROS SON CONDUCIDOS A LA ASISTENCIA PUBLICA EN ESTADO DE GRAVEDAD

La 1.a Comiasría remitió a la Asistencia Pública a los obreros Nicanor Aránguiz León y Juan Valdivia Peralta, el primero en estado grave y el último con lesiones de menor importancia.

Estos operarios se encontraban trabajando en un tabique del edificio en demolición, ubicado en la calle de Miraflores esquina de Avenida de Las Delicias, propiedad de la Biblioteca Nacional.

Una caída fué la resultante de que ambos recibieran contusiones, siendo las de Aránguiz las que inspiran mayor cuidado.

Ayer, en la tarde, se llamó a la Asistencia Pública por la 2.a Comisaría a fin de conducir hasta ese establecimiento a los obreros Juan Arriagada y Primitivo Sánchez, ambos en estado grave.

Arriagada y Sánchez se hallaban trabajando en un edificio en construcciones, ubicado en calle de Maestranza N.o 713.

Un descuido o la mala construcción de un andamio, fué la causa primordial de este desgraciado accidente.

Las dos comisarías que intervinieron en estos accidentes de trabajo, dieron cuenta al Juzgado del Crimen de los hechos, a fin de que el Tribunal disponga lo que estimó de rigor.

Se impartieron las órdenes necesarias para que se investigue la causa que produjeron estas desgracias.

DIO EN ARRIENDO SU AUTO Y NO LO VIO MAS DURANTE DOS MESES

PERDIDAS SUS ESPERANZAS DE ENCONTRARLO, DIO CUENTA A LA SECCION DE SEGURIDAD

Y los detectives descubrieron la original estafa de que estaba siendo víctima

Hace como dos meses, don Rogelio Glaneaux, dió en arriendo un auto Ford a un chauffeur, llamado Ernesto Zúñiga, para que lo explotara y le diera cuenta del producido del negocio.

Y tan bien cumplió Zúñiga este compromiso, que el dueño del auto no lo vió más. Pasaron los días, las semanas, los meses y jamás fué a dar cuenta del dinero obtenido en la explotación del coche.

Esta prolongada ausencia le causó cuidado al señor Glaneaux, y empezó a buscar por todas partes al chauffeur y a su auto, pues temía que este brusco desaparecimiento fuera origen de alguna desgracia.

Sin embargo, sus pasos personales no dieron resultado alguno favorable, por lo que resolvió dar cuenta a la Sección de Seguridad.

Y lo hizo muy bien.

El auto que tenía el N.o 3507 fué encontrado por los detectives señores Luis Fernández, Eduardo González y Amador Salas en poder de Samuel Berríos, quien estaba encargado por Zúñiga de explotarlo.

Berríos lo trabajaba de día y Zúñiga de noche. En esta forma, por más que el dueño del auto se hubiese vuelto loca buscando a Zúñiga, no lo habría encontrado nunca, pues, él no conocía al tal Berríos ni de vista.

Y muchas veces para no despertar sospechas se quedaba Zúñiga en alguna casa poco santa, donde acudía Berríos a dejarle el dinero que el auto producía. Pero nunca se acordaron del dueño de la máquina que esperaba su parte respectiva.

Gracias al éxito de esta diligencia llevada a cabo por los detectives nombrados, el dueño del auto pudo recuperar su coche que avalúa en 4.000 pesos, y que estuvo a punto de perder para siempre.

En cuanto a los pseudos chauffeurs, se encuentran ya en poder de la justicia.

Todavía las aventuras de la gata persa

Don Armando Plaza, persona que aparece mezclada en el asunto de la gata persa, que publicamos ayer, se ha presentado a nuestra imprenta con el fin de que aclaremos su situación.

El señor Plaza nos dice que hace como un mes llegó hasta su casa un hermoso ejemplar de gato persa, y allí permaneció sin cuidado alguno.

Ultimamente llegó una persona a reclamar una gata de Angora que se había extraviado, y como el que había llegado a su casa era gato persa y no gata Angora, no lo entregó a la reclamante hasta que ésta pudiera comprobar su propiedad.

Es todo lo que ha ocurrido al respecto, nos dice el señor Plaza, y tan pronto la Sección de Seguridad se interesó por llevarse el gato le fué entregado sin ningún inconveniente.

MUY BARATO

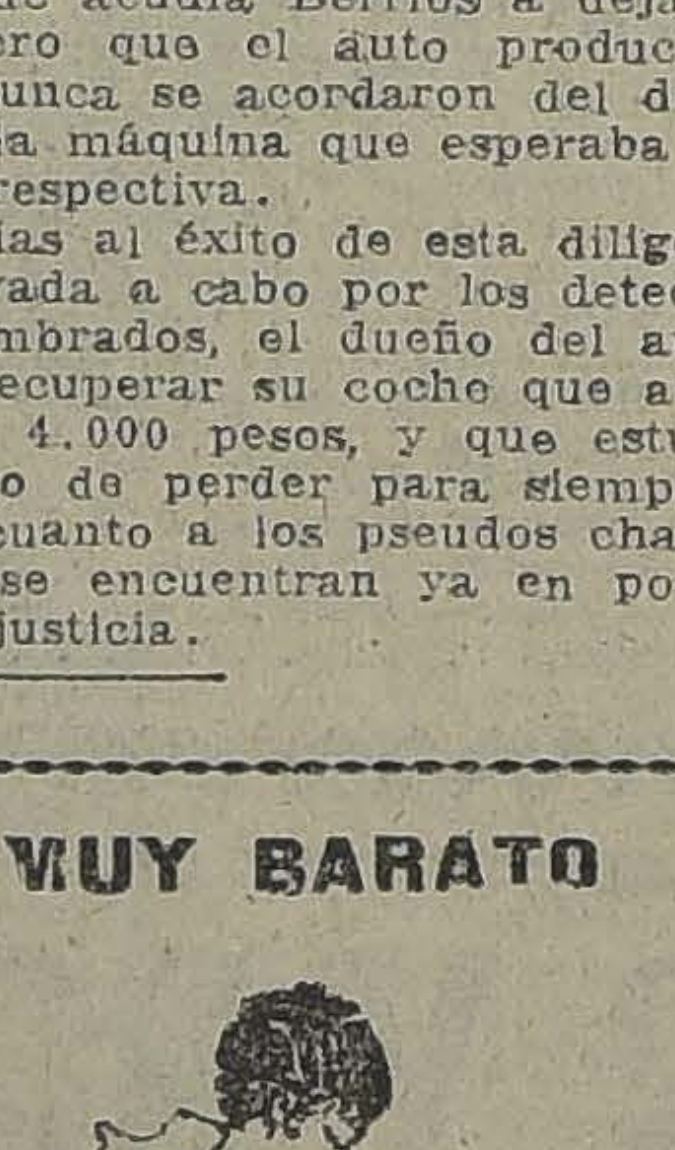

Y PERFECTO

Este CORSE es la mejor forma moderna y de bajo precio. Pídase en

"LA FLOR DEL DIA"

También, CALZADO FINO en liquidación, para señoras.

J-16

Sabañones

Garantizamos que en pocos días sana radicalmente con el uso del JABON "INFALIBLE".

LOS

"VINOS TARAPACA EX-ZAVALA"

Para mesa y banquetes son siempre los preferidos por su alta calidad.

LOS

"FIDEOS CAROZZI"

Por su insuperable bondad son los más solicitados.

Pídalos en todos los buenos almacenes.

AGENTE GENERAL:

CELESTE ROBBA

BASCUÑAN GUERRERO N.o 15
Teléfono Inglés 29, Estación

EL SALTEO EN EL FUNDO EL ROSARIO

LA POLICIA DE LAS CONDES DA CUENTA DEL HECHO AL JUZGADO DEL CRIMEN DE TURNO

La Sección de Seguridad ha iniciado las investigaciones

En nuestra edición de ayer, dimos cuenta del salteo que una partida de forajidos armados de carabina, habían efectuado en el fundo El Rosario, de propiedad de la señora Blanca Gana.

La policía comunal de Las Condes, dió cuenta de este hecho criminal al Juzgado del Crimen, desde donde se impartieron las órdenes del caso para que se practicaran las primeras investigaciones y se detuviera a los bandidos.

La partida asaltó la casa ocupada por el inquilino Francisco Fernández Avendaño, a quien dejaron gravemente herido.

Después procedieron a practicar un verdadero saqueo y se llevaron cuanto de importancia encontraron a mano.

Después de golpear a los dueños de casa, los bandidos amarraron también a las mujeres que se encontraban en ella.

La policía de Las Condes, que se impuso del salteo poco después de verificado, inició las investigaciones, pero no pudo dar con el paradero de ninguno de los forajidos.

Con los datos que recogió en el mismo lugar de los hechos, redactó el parte que se envió al Juzgado.

Tan pronto como la Sección de Seguridad recibió las órdenes del caso, envió al lugar del suceso al ayudante señor Poblete, quien ya se encuentra practicando las investigaciones.

Las pistas que se siguen para dar con el paradero de los bandidos, se estiman seguras y no es de dudar que estos caerán en poder de sus perseguidores.

La verificación de este salteo a raíz del cometido en el fundo Los Quilos, está indicando que en los alrededores de la capital, merodean unas cuantas partidas de bandidos convenientemente armados, que van a producir el terror en los campos vecinos.

En cuanto al inquilino Fernández, este no quiso trasladarse a la Asistencia Pública, a pesar de que los detectives de la Sección que se trasladaron antes al fundo le hicieron ver la conveniencia de este paso.

En un tranvía se pierde un valioso prendedor

La señora Inés de Torres se presentó a la 3.a Comisaría y dió cuenta que en un tranvía de la calle de San Pablo se le había extraviado un valioso prendedor de platino con brillantes.

Hace pocos días se le perdió en la misma forma otra alhaja de valor.

Ambas joyas las estima en 2,500 pesos.

Se recupera una piel de nutria

Don Arturo Tapia, domiciliado en calle de Riquelme 846, dió cuenta a la Sección de Seguridad que le habían hurtado una piel de Nutria avaluada en mil pesos.

El hurto lo habían hecho en su domicilio.

Los detectives señores Eduardo González, Luis Fernández y Amador Salas, recuperaron la valiosa piel, la que fué encontrada en poder de Emma Arancibia.

AVISOS ECONOMICOS

AVICULTURA Y CULTIVOS

"MANZANO DELICIOUS". — EL árbol frutal que ha dado más dinero al país se ofrece por primera vez en venta. — Alberto Hock. — Estación El Arrayán. 2-A

JARDIN PRIMAVERA, AVENIDA Macul, Ñuñoa, vende árboles, frutales. Plantas sobresalientes. 14-J

FRUTALES INJERTADOS. COMpañía 1034. Jl.-15

FRUTALES SELECCIONADOS. — Merced 486. Jl.-15

ARBOLES FRUTALES, VARIEDAdes muy buenas; plantas sanas y robustas, vende: Jardín Vicuña Mackenna 4. 17-J

TIERRA DEMOLICION, BUENA para jardín, rellenos, etc. Se da cualquier cantidad. Obra Albión. Rancagua 70. 14-J

VENDO CONEJOS CUYES. 5 DE Abril 3693. 14-J

VENDO O PERMUTO GALLOS Leghorn y Rode Island. San Alfonso 549. 14-J

VENDO 100 AVES LEGHORN, muy buenas ponedoras por cambio de residencia. Santa Isabel 346.

VENDO PAVOS BONITOS DESDE doce pesos. Herrera 160.

AUTOMOVILES Y CARRUAJES

ESCUELA PRACTICA DE CHAUFfeurs-mecánicos. Cursos rápidos, enseñanza por sus dueños, varias marcas Vicuña Mackenna 386. 14-S

AUTOMOVIL HUDSON, TURISMO, perfecto estado, se vende. San Martín 76. 15-J

POR LIQUIDACION DEL GARAGE Fontecilla 166, se vende tres Ford, un Dodge, un Overland 90, aparato soldadura axígeno, fragua, bigornia, taladro, tornillos. 14-Jl.

SE VENDE AUTO FORD TURISmo en perfecto estado. Brasil N.o 861. 14-J

LAVADO AUTOMOVILES, COMOdas instalaciones buena atención. Garage 10 de Julio 627. 14-Jl.

$ 2,000 PIE DOY AUTO FORD, RESto mensualidades. Oportunidad. Blanco Encalada 1959, de 2 a 4 h. J-14

FORD SPORT VENDO O CHASSI solo. Precio de ocasión. Gálvez 799. J-14

OCASION: VENDESE FORD PERfecto estado. Tratar: Rosas 2327. Garage Bristol. J-14

FORD SPORT DOS ASIENTOS Vendo. Carreras 240. 14-J

FORD TURISMO FLAMANTE Vendo. Campo de Marte 47. 41-J

VENDO CAMION PASAJEROS, FAcilidades, cambio casa. Toro Mazotte N.o 64. 14-Jl.

CARROCERIAS GONDOLAS, OMNIbus para pasajeros, fabrico a precios bajos, ver modelos y en fabricación. Brasil 773. J-14

DE OCASION COMPRO VICTORIA en buen estado. Natanlel 126. J-14

FORD DOS ASIENTOS, CARROCEría forma Esses, vendo barato. Riquelme 913. J-14

ELEGANTISIMO FORD SPORT, en perfectísmo estado, cambio por Harley Dávison, con sidecar que esté en perfecto estado; inútil presentar cachos. Gálvez 795. 14-J

SE NECESITA JOVEN, CON BUEnos informes, para atender Casa de Repuestos y Accesorios para automóviles. Delicias 293. 14-J

ENRIQUE ROJAS Y CIA. DELIcias 293: Repuestos legítimos Ford; neumáticos y cámaras Michelin. Se ejecuta todo trabajo de mecánica; precisión y torno. Se hacen y arreglan resortes; soldaduras al oxígeno; contamos con un gran stock de pitones para horquilla a $ 7; tirantes para pisadera a $ 12 y $ 10; refuerzos Carter, $ 14; mazas delanteras arregladas, $ 14, (devolviendo la inutilizada). Pernos para amortiguadores, $ 7, 6 y $ 4. Garantizamos nuestros trabajos. 14-J

VENDO GONDOLA NUEVA 18 PAsajeros. San Pablo 1179, casita 18. J-15

¡¡CHAUFFEURS!! LAVADO AUtos, $ 1.50, pasado Ford, 80 centavos. Jofré 26. 22-J

REGALO CARRETELA APERADA, $ 900. Independencia 474. 14-Jl.

DODGE ULTIMO MODELO, PERfecto estado, con pintura flamante, fundas, rico motor vendo, gran ocasión. Verlo: Tocornal 381. 14-J

DE OCASION COMPRO CUALquier parabrisa. Bascuñán 1491. 14-J

CARRETONES ARENEROS O DE comercio, compro. Avenida España 838. 14-J

COMPRO CARRETELA APERADA, con dos caballos. Doy $ 500 al contado, resto plazo corto. Lastra 1579.

AUTO OMNIBUS PERFECTO EStado, último modelo, regalo en $ 9,000. Tratar: Ejército 724. J-16

FORD PERFECTISIMO ESTADO, garantido, con magneto, vendo. Prieto 1221.

BICICLETA BIANCHI DE OCAsión vendo. Esperanza 825.

FORD CERRADO TIPO "SEDAN", perfecto estado, vendo $ 4,000. Avenida Matta 875.

BUICK $ 5,500; OVERLAND $ 2,800, flamante estado, vendo garantidos. Argomedo 415.

LLANTAS Y ACERO PARA RESORtes. Precios muy bajos. Bandera 827. 16-Jl.

CARROCERIA FORD, ULTIMO MOdelo, nueva y chassis, arranque eléctrico, vendo. Campo de Marte 215. 15-G.

CARRETON DE GOLPE Y CABAllo de vara se vende. Tratar, Santa Isabel 346.

OCASION VENDO AUTO-GONDOLA un mes uso, Ford, por no poderlo atender. San Alfonso 1460. Actualmente en servicio. J-15

VENDO AUTO FORD SPORT, DOS asientos; el coche no tiene un mes de uso. Partida automática, muy apropiado para corredor de comercio. Se vende por enfermedad de su dueño y sin agente. Verlo y tratar: Brasil 63. J-14

AMERICANO O VICTORIA, DESEAse comprar. Escribir a Arturo Prat 285.

CARRETE VENDO. SOTOMAYOR 51.

FORD TURISMO, CON Y SIN partida, flamante, vendo ocasión. Morandé 350.

ARRIENDOS (NECESITAN)

DEPARTAMENTO INTERIOR, EN casa situada en el centro necesito arrendar. Dirigirse, Cortés, casilla 3751. A-J.

CASA NECESITO TOMAR EN arriendo, de Barroso a Bulnes y de Rosas a Alameda, con cinco piezas y servidumbre. Indicar dirección y cánon a R. S. Y. Casilla 84. J-15

NECESITO ARRENDAR CASA Apropiada pequeña industria. Prefiero barrio Yungay. Dirigirse: Chacabuco 952. J-14

TOMO CONVENTILLOS EN arriendo. Gálvez 997. J-15

NECESITO ARRENDAR LOCAL cerrado, para guardar auto; prefiero barrio Matadero. Casilla 7059. 14-J

MATRIMONIO NECESITA 1.o Agosto casa chica o departamento independiente casa familia honorable. Dirigirse: T. P. R. Casilla 308. 15-J

FAMILIA RESPETO DESEA arrendar casita o departamento independiente: Maestranza, Avenida Las Quintas. Santa Isabel 021.

MATRIMONIO SIN NIÑOS NECESIta casa, no cité, de cien a doscientos pesos. C. L., Correo 8.

ARRIENDOS (OFRECEN)

$ 150, 170 CASAS 5 PIEZAS CENtrales. Esperanza 455. 15-J.

SE ARRIENDA COMODO DEPARtamento 3 piezas. Buenos Aires 270. J-16

$ 90 CASA ESQUINA ALTOS, 4 PIsos. Santa Rosa 1496. 15-J.

$ 14 SEMANAL CASITAS CALLE 2 piezas. Santa Rosa 1496. 15-J.

$ 9 SEMANAL CASITAS INDEPENdientes, entabladas. Santa Rosa 1865 15-J.

ARRIENDO DEPARTAMENTO INdependiente, todo servicio. Lastarria 155. 15-Jl.

ARRIENDO CASA 6 GRANDES ...s, huerto. Santa Rosa 1698.

LOCAL CON HABITACIONES, . Eleuterio Ramírez 833. J-14

SANTO DOMINGO 2249, ES-...dos bajos, familia sin niños. J-15

...INA GRANDE, AMOBLADA, ...ndase. Moneda 1015. J-15

EXTENSO LOCAL CON SIE-...habitaciones, patio apropiado ...uier negocio. Eleuterio Rami-...61.

...MEDA 978, FRENTE ALAME-...esidencia para familia, la más ...nica, con mucho sol, parquet, ...s baños. Buena comida y aten-... Teléfono 3522. 15-Jl.

ARRIENDO DOS BUENAS pie-...balcón calle. Gálvez 51.

...ENDO COMODA CASA SEIS ...aciones, servicios, electricidad. ...aceda, llegar Recoleta. 15-Jl.

MORANDE 775; MANUEL ...t 350, San Pablo 1182; 450 ...guirre 1175; 280 Lira 1224; ...San Ignacio; 120 Maipú; 180 ...Antonio 62 (almacén $ 800).— Herrera, Bandera 140. Of. 9.

...INAS, LUZ, TELEFONO Y ...tamento con cocina, ofrecemos. ...uto Mercantil. Estado 239.

...-QUINTA COMODA ARRIEN-... $ 400. Dominica 446. 15-J

ACCIONES Y BONOS

...ONES DE LA COMPAÑIA DE ... Fuerza de Valdivia, vendo, 50. ...ñán 1491. 14-J

...NAS AUSTRIACAS VENDE ...Bancaria", Pasaje Matte 29, a ...ecios siguientes: 1.0000,000, en ...$ 500,000, en $ 170; 200,000, en 100,000, en $ 50; 50,000, en ... Pedidos de provincias, despa-...ápido. 14-J

...OS ALEMANES VENDE "LA ...ria", Pasaje Matte 29, a los ...ntes precios: 1.000,000, en ...500,000, en $ 150; 250,000, en ...100,000, en $ 40; y 10,000, ...Y. 14-J

ALHAJAS

...OS! ARGOLLAS ORO, 18 A ...llates, ofrece Relojería Sport-...$ 30 par. San Diego 780. Ag.-6.

...RO ORO, PLATA, PIEDRAS ... boletos de empeño; transfor-...nes de alhajas, composturas ...elojes. Trabajos garantidos; ...s módicos. Delicias 2552. Julio 16

ANIMALES

...LLO TIRO SOLO, VENDO ...n. San Pablo 4520. 17-J

... CABALLO TIRO SOLO Y ...ra, vendo. San Pablo 1711. 14-Jl.

...VENDE GATITOS PERSAS, ...Avenida Matta 0.62, casa 10 15-Jl.

...NDE UNA PAREJA DE CA-... Merced 372. J-15

...O PERRITO NUEVOS PER-...os. Santa Elena 1189. J-15

...VENDO YEGUA TIRO SOLO, ...ida, trotadora. Robles N.o 150, ...a de Yungay.

...ITOS, PERRITAS POLICIA-...ndo barato. Libertad 1502. 15-G.

...O VACA PARIDA, TERNERO ... dando 7 litros. Bilbao 223. J-14

...MPRA-VENTA VARIAS

...ERIA, CURTIEMBRE ANGO-...tún "Essex" en frascos, exce-...calidad. Suelas, cueros, pesos ...idas legítimas. Prat 189. 23-Oc-1923

...RCIANTES: LLEGO CAR-...lhue, de 60 kilos arriba, poro-...las clases, nueva cosecha, co- quintal puesto a domicilio, bodega Melipilla, San Diego ...teléfono 237, Matadero. Con-...precios antes de comprar. 15-Jl.

... GRAN LIQUIDACION, A 35 ...arroba. Curtiembre Angora.— ... Prat 189. Enero 1924

...ESE DE OCASION, MOSTRA-... estantería apropiado para al-... una cocina económica. Ma-... 2093. 15-Jl.

...RO ROLLOS DE GUARDAS ...tas para empapelar. Ofertas ...uestras y precios a Comprador ...raíso, Casilla 3200 15-Jl.

...RO CAJA GRANDE DE OCA-... Sazié 1738. J19

...RO DENTADURAS, DIENTES ...l. Maturana 1157. 15-J

...NDRAS DULCE PARTIDA ...a Moletto Hnos. Catedral 2202. J-15

...RO UTILES DE CARNICE-... buen estado. Delicias N.o 291. 14-J.

...DORES A GAS N.o 3-5 Y 10 ...a la Compañía de Consumi-...de Gas de Santiago. Santo Do-... N.o 1061. J-16

...O BUENA COCINA A GAS, ...fecto estado. Verla: Monjitas 15-Jl.

...ORNIAS USADAS NECESITO, ...: Carrascal 3390. 14-Jl.

...N VENDO. TEATINOS 56. 15-Jl.

...TUNAS $ 2.20 KILOS. GAL-...50. 17-Jl.

...ENDE ESTANTERIA, MOS-... Maruri 838. J-14

...LLOS MADUROS, GRANDES, ... cuarenta; precio bajo. Macul, ...a Cañas. Ñuñoa. 15-J

...ON, 18 SACO; LEÑA EUCA-...9.00; papas 38; maíz, porotos, ...o, afrechillo, pasto, miel, por ...s, vendo. Tocornal 1697. Te-... 135. Matadero. 17-Jl.

...SITO ESTANTERIA PARA ...eros de caballeros y señora y ...ador. San Diego 221. 14-Jl.

...O INSTALACION LAVANDE-...iquelme N.o 1022, casa 8. 14-J

...O DOS ELEGANTES VITRI-...San Diego 1309. 14-Jl.

...A INGLESA COMPLETA POCO ...ocasión, vendo $ 90. Madrid 14-Jl.

..."SANTA JUANA" CHICHA ...sin fermentar, por mayor y ...vende. Teléfono 57, Palma. ...o de Renca. Francisco Se-...R. 15-Jl.

...RADOR CHICO, COMPRO, ...a 449. J-15

LEÑA ESPINO, COCINA ECONOmica, $ 10.50, cien kilos. Herrera 1165. J-13

LEÑA ALAMO MUY SECA, 300 Palos, $ 1.80; monte, $ 8.80 cien kilos. Mapocho 3001. J-15

COCINA ECONOMICA, SOFA, $ 40; ropero espejo, peinador, catre, vendo. Diez de Julio 527. 14-J

COMPRO 300 BOTELLAS CHAMpañeras.—Ernesto Castro. Correo N.o 2. 14-J

VENDO CHICHARRONES DE VAca, sin aprensar, a 0.40 kil. San Francisco 698. 14-J

COMERCIANTES: SALDO PAQUEtería, artículos escritorio y abarrotes, molinillo, café, balanza, frascos cristal, etc., realizo por conclusión de negocio. Rosas 2341. 14-J

VENDO OCASION VIDRIERA PArada especial puerta negocio. San Diego 2256. Casita 3.

SILLA MONTAR INGLESA, LArraín, aperada, regalo. Nataniel 1179. J-15

LEÑA DESPUNTE COMPRO. VICtoria 749. J-16

COCINA A GAS IMPORTADA, MUY poco uso, vendo de ocasión. Fontecilla 76-A.

VENDO ALAMBIQUE PARA LAboratorio y filtro para vinos. Rosario 926. J-15

VENDO CATORCE CARGAS LEÑA de álamo. Tratar: Negrete 2849. J-15

VENDO UNA COCINA ECONOMIca. Carmen 907. 15-J

SE VENDE ARMAZON Y MOStrador. Derecho posesión. Copiapó N.o 1327. 16-J

CAPOTILLO, VENDE LA HACIENda Pudahuel. Fideos; San Pablo 3653. Teléfono Inglés 75, Yungay. 16-J

FOTOGRAFOS: REALIZO PAPEL platino, planchas 24|30 y 30|40, máquinas, materiales, muebles. Conclusión negocio, ausentarme. Santa Filomena 104.

VENDO BARRILES, CHICOS VAcíos, Nataniel 827.

BARRILES VACIOS EN LOS QUE se importa aceite del extranjero, compro. Ofertas, Moneda 778.

COCINA ECONOMICA PARA FAMIlia, vendo, en perfecto estado. Delicias 211.

ZUNCHOS PARA BARRILES. BANdera 827. 16-Jl.

VENDESE ALFOMBRA 3x4. COMpañía 2822. Casa 1. 15-G.

VENDO VARIAS ESTUFAS A PArafina de ocasión. Bascuñán 54.

VENDO ESTUFA GRANDE. V. Mackenna 444. 15-Jl.

$ 60 REGALO VIOLIN CON METOdo. San Diego 1525.

$ 200 REALIZO MOSTRADOR ARmario nueve metros largo, camante. Eyzaguirre 1125.

VENDO MONTURA CHILENA, completa, casi nueva, 300 pesos. Bilbao 223. J-14

VENDO LUSTRIN TRES ASIENtos. Sotomayor 9. J-14

TAMBORES VACIOS COMPRO DE 200 litros. San Pablo 3073. Teléfono Yungay 124.

LIBROS APUNTES, PERDIDOS calle Huérfanos, gratificaré; devuélvalos: San Pablo 1458. 16-J

LANA INGLESA PARA TEJER A máquina, 17 colores, a $ 45 kilo. 21 de Mayo, esquina Santo Domingo. San Diego 156. 18-J

PLOMO SE COMPRA, EN ESTADO 170.

PLUMEROS Y TODA CLASE UTIles aseo, cedazos, escaleras de tijeras, a precios convenientes, encontrará en la Fábrica. Agustinas 1773. Unica sucursal: 1070 Agustinas 1070. 14-Agosto

ROMANA DE 400 KILOS, CON palanca, se vende. Zañartu 1076. 15-J

DIVERSOS

LA FAMILIA DEL SEÑOR JULIO Espinosa Rodríguez desea saber de él que actualmente reside en el Norte y ruego a la persona que lo conozca dé noticias a la calle San Ignacio 247.— Santiago. 15-Jl.

HOJAS GUILLETTE, NAVAJAS Y tijeras, afílanse, Portal Fernández Concha, kiosko 9 1|3. 26-O

TRABAJADORES!. CUOTAS $ 5; trajes medida, $ 110; pantalones, $ 25. Vicuña Mackenna 1080. 31-Jl.

¡OJO! "METAMORFO", DE PROvincia averigüe precios. Santiago, Correo, Casilla 1239. 13-J

AL COMERCIO.—EL TERCER JUZgado Civil de esta ciudad ha nombrado interventor secuestre para el Restaurant Playa Ancha, ex-Bandera, del cual soy dueño conjuntamente con Tomás Luksic, no respondiendo el suscrito por especies que compre el citado señor para el referido negocio.—Luis Velasco. J-8

MANIQUIES ORTEGA, NUEVOS modelos rebajados de precio. Fábrica. Rosas 1369. 19-Jl.

FABRICA DE JABON Y VELAS "La Unión". En la solicitud presentada por el gerente de esta sociedad anónima formulando proposiciones de convenio en el sentido de prorrogar hasta el 30 de Setiembre de 1924, el plazo concedido para el pago de los créditos pasivos de Parragué Hermanos, quedando vigente en lo demás el estado de cosas establecido según el documento signado con la letra A, se ha proveído: "Santiago, 9 de Julio de mil novecientos veintitrés. — En lo principal, por formuladas las proposiciones de convenio, y a fin de discutirlas, cítase a los acreedores a una reunión para el 21 de Agosto próximo, a las tres P. M. — Al primer otrosí, como se pide y se designan los diarios "La Nación" y "El Diario Ilustrado" de esta ciudad; y al segundo, téngose presente. — Fíjese cartel. — Papel de ochenta centavos. — N.o 24588. — Alejandro Fuenzalida. — E. Guzmán, Secretario". 14-J

$ 143, TERNOS, SOBRETODOS FInos, ofrece: "Cooperative Sastrería". Agustinas 877. 19-J

COPIAS A MAQUINA SE HACEN, San Pablo 2530. Agencia "La Nación". 14-Jl.

NECESITO DIRECCION DON CARlos Mancilla. Dirigir carta: E. E. Cochrane 984. J-14

FOR SALE COMPLETE HOME Every conveniencce with option en baance of lease (9 mouths); of modern chalet Pedro Valdivia near providencia owner leaving for europe.— Enquire J., casilla 1557. 16-Jl.

BUSCO A CARMELA MARTINEZ. Cité Cato. Cristina. J-14

DENTISTAS ESTUDIANTES. Vulcanizador mueblecito blanco, dientes, instrumentos. Ocasión. Vendo. Maturana 1157. J-16

HACEMOS COPIAS MAQUINA. — Morandé 436.

SOCIEDAD UNION COMERCIAL. —En conformidad al artículo 37 de los Estatutos Sociales, cítase a junta general ordinaria de socios para el Domingo 15 de Julio, a las 2.30 P. M., en el local social. Estado 33. 15-J

SOCIEDAD CHILENA DE PRODUCtores de Frutas. — Conforme a lo establecido en el Artículo 13, de los estatutos, cítase a los señores accionistas a la junta general ordinaria el día 21 de Julio a las 2 P. M., para someter a su aprobación el balance y memoria correspondiente al primer semestre de 1923. — Por acuerdo del Directorio y en conformidad con las facultades que le confiere el artículo 20 de los Estatutos, cítase para el mismo día 21 de Julio a las 2.30 P. M., a la Junta Extraordinaria de Accionistas para tratar, una proposición para vender el activo y pasivo de la Sociedad, y acordándose ésto, autorizar en seguida la liquidación anticipada de la Sociedad. — Santiago, 13 de Julio de 1923. — El Presidente. 20-J

NECESITO EL MAESTRO PEDRO Vásquez, para trabajo. Hornillas 1810.

DAVID WALLACE & Co. HA TRASpasado la marca registrada N.o 28684 "ACME" para paños para lustrar calzado, muebles, pisos, etc., a la International Sponge Importers Ltd. de Londres.—Henry R. Chattin. Julio 13|23. J-23

A MI HERMANA ELENA SANDOval, ruego escribir, Teresa. Casilla 2791. Santiago. Suplico conocidos, avisarla. 15-Jl.

NEW LONDON HOUSE, AHUMAda 16. Sorteado Viernes Club 19, N.o 110.

DEPOSITO DE CHOCOLATES, Compañía 2013, Plaza Brasil. Chocolate molido, extra fino, cocoa, bombones rellenos. Cajas de fantasía para regalos. Compañía 2013.

FIESTA DE LA PRIMAVERA, lindo shimmy cantado, 2 pesos; El Desvalido, preciosa romanza, 2 pesos; véndese únicamente en Romero 2675. 16-G.

SOCIEDAD CHILENA DE PROductores de frutas.—Conforme a lo establecido en el Art. 13 de los estatutos, cítase a los señores accionistas a junta general ordinaria el día 21 de Julio a las 2P. M., para someter a su aprobación el balance y memoria correspondiente al último semestre de 1922.—Por acuerdo del Directorio y en conformidad con las facultades que le confiere el artículo 20 de los Estatutos, cítase para el mismo día 21 de Julio a las 2.30 P. M., a la Junta Extraordinaria de Accionistas para tratar una proposición para vender el activo y pasivo de la Sociedad; y acordándose ésto, autorizar en seguida la liquidación anticipada de la Sociedad.—Santiago, 13 de Julio de 1923.—Ambas reuniones se efectuarán en la oficina de la Sociedad, Salas 170.—El Presidente. J-20

BIOGRAFO. DAMOS FUNCIONES A domicilio. Bandera N.o 657, tercer piso. 16-Jl.

¿NECESITA USTED INSTALAR un pieza de baño o hacer reparaciones de desagües o cañerías de agua o gas? Pase hoy mismo a Vicuña Mackenna 15 y será atendido inmediatamente por un personal competente; presupuestos gratis. 14-Agosto

INSTRUCCION

NO CONFUNDAIS LA SERIEDAD y esmerada enseñanza de la antigua Academia "Pitman" (Maule 1075). Profesorado titulado, largos

INGLES, $ 15 MENSUALES, ENSEñanza garantida. Instituto "Pinochet Le-Brun". Huérfanos 1667. 18 Julio

"INSTITUTO SAN MARTIN", SAN Martín 64. Humanidades, preparatorias, kindergarten. Internos, mediopupilos, externos. Exámenes válidos en el establecimiento. Julio 23

CLASES PIANO DA SEÑORITA A niñitas y niños. Plan Conservatorio. Eleuterio Ramírez 1425. J-18

SEÑORITAS: CURSOS COMERCIAles, en las tardes, atendidos por prodel árbitro, calle Amunátegui 301. Jlio 14

CONTABILIDAD, CURSOS RAPIdos. Escritura máquina, método, enséñase. Olivos 1135. 14-J

ENSEÑAMOS: MAQUINA, IDIOMAS, contabilidad, taquigrafía, telegrafía, música, baile, cinco pesos mensuales. Universidad Libre Rodolfo Venegas Salas. Plazuela Santo Domingo.

PROFESORA DE INGLES DA CLAses. Se ofrece acompañar señoritas. E. H. Romero 2393. J-15

¡OJO! ESCUELA PROFESIONAL de masagistas. Apresúrense. Nuevos cursos. "Masaje medicinal". "Belleza científica". "Pedicuro-cirujano". Profesiones decentes, lucrativas. Rápido aprendizaje. También "por correspondencia". Facilidades. Pídanse prospectos. Inscríbase. No trepide. Director: Prof. Díaz Gascogne. Estado 363.

ESCRITURA A MAQUINA ENSEña metódicamente. Carmen 226, precios módicos. 15-Jl.

CURSOS MATINALES, VESPERTInos, nocturnos, de contabilidad, aritmética comercial, redacción mercantil, escritura máquina, idiomas, taquigrafía, caligrafía, legislación, $ 35 mensuales. Instituto Mercantil. Estado 239(teléfono 373.

OCUPACIONES (NECESITAN)

OFRECESE JOVEN PARA OFICIna, escribo rápidamente a máquina. Dirigirse por carta: J. Villalobos. Río Janeiro N.o 453. J-15

ANTIGUO CHAUFFEUR CASADO de familia conocida necesita cambiar de ocupación. Garantizo ser individuo muy educado, cumplidor y cuidadoso. Admito únicamente sueldo mayor de $ 250. Santa Rosa 347. R. A. 28-J

PIANISTA, MUCHA PRACTICA, ofrécese. Molina 148 (bajos). J-14

PODAR ARBOLES FRUTALES ofrécese: F. Lhuissier, arboricultor. Cartas: Rancagua 208. 14-J

SE OFRECE ENFERMERA, CALLE Santa Teresa 511. J-15

OFRECESE MODISTA CON MUchos años de práctica, para casa honorable. Rosas 1615, casa 14.

PIANISTA, MUCHA PRACTICA matinées, recepciones, ofrécese. Molina 148. bajos.

OFRECESE JOVEN PARA CUIDAR enfermo recomendado. Eleuterio Ramírez 1459. S. V.

PROFESORA PIANO, GUITARRA canciones, mandolino, bandurria se ofrece. Copiapó 793.

APRENDIZ EN BOTICA SE OFREce recomendado. E. Ramírez 1459. S. S. V.

CHAUFFEUR JOVEN PARA GONdola o Ford de arriendo ofrécese con recomendación. H. M. Correo 13.

LLAVERO PARA DESEMPEÑAR hacienda ofrécese. Buenos informes Calle Molina 1327. Muñoz.

HOTELES Y PENSIONES

NO HAY CRISIS NI CARESTIA: EN el Hotel Hispano-Americano sirven 4 sabrosos platos con café o té por $ 1.50. Pensiones en el Hotel o a domicilio, por meses, $ 70. Piezas con luz eléctrica, bien aseadas, con camas de lana, desde $ 3. San Diego 142. 29-Jl.

HOTEL "BOHEME", SAN ANTONIO 52, ofrece piezas para viajeros y pasajeros; almuerzo o comida 4 platos abundantes, té o café, media botella de vino, $ 2 cubierto. Pensión mensual $ 100. 26-Jl.

MAGNIFICA PIEZA BALCON, Con puerta independiente a la calle, muy extensa, arriendo con pensión a matrimonio o jóvenes. — Arturo Prat 226. J-17

PENSION DE MESA EN CASA De familia se ofrece a caballero o jóvenes serios. — Arturo Prat 226. J-31

CASA FAMILIA ARRIENDA PIEza amueblada y da pensión a matrimonio y caballeros honorables. San Diego 110. J-16

LINDAS PIEZAS CALLE, PENSION, matrimonios, familia, caballeros, ofrece residencia honorable. Brasil 62. J-13

FAMILIA HONORABLE, proporciona pieza, pensión. Recoleta 762. 14-Jl.

EN CASA DE RESPETO, SIN PENsionistas, se necesitan dos piezas con pensión para 4 personas, situación más o menos central. Dirigirse: Bellavista 475. 19-J

SEÑORA SOLA ARRIENDA PIEza amoblada, balcones calle, con sin pensión. San Isidro 219. 14-J

ESPLENDIDA PIEZA, CON PENsión y pensión de mesa. Moneda 741. 14-J

SE ARRIENDAN PIEZAS CON O sin pensión. Gay 2504. 15-Jl.

PENSION, PIEZAS CON SIN MUEbles. San Diego 103. 14-Jl.

DEPARTAMENTO, BUENA PENsión. Lira 176. J-13

SALON CALLE DECORADO, PIEza departamento a matrimonio, pensión. Compañía 1439. J-15

SAN DIEGO 122, PIEZA CALLE, buena pensión matrimonio, jóvenes. Días, meses. J-14

EN CASA SUIZA SE ARRIENDAN piezas con pensión. Rosas 1130. 14-J.

SE NECESITA PENSION CON COmida francesa en los alrededores de Avenida Matta con Vicuña Mackenna. Ofertas a casilla 3490. 14-J.

CON PENSION ARRIENDO PIEZAS Bilbao 48. 14-J

AGUSTINAS 2391, HAY LO QUE Ud. necesita. J-16

$ 100 PENSION PIEZA AMOBLAda. San Pablo 1714. 14-Jl.

ARRIENDASE PIEZA CON PENsión, familia honorable. Maestranza 340. 14-Jl.

PENSION PIEZAS CON SIN MUEbles. Unión Americana 349. 14-G.

ARRIENDO ELEGANTES PIEZAS amobladas con pensión. Baño y luz eléctrica. Lira 40. J-19

A JOVENES O MATRIMONIOS HOnorable, arriendo pieza calle, pensión. Cumming 381. 14-J

PENSION, PIEZA AMOBLADA; precio módico familia. Gálvez 142. 14-J

ARRIENDO PIEZAS, CON PENsión. Manuel Rodríguez 125. 14-J

ARRIENDO PIEZA CON O SIN 18-J
años práctica.

A PERSONAS RESPETABLES SE arrienda una o dos piezas amobladas, con o sin pensión. Manuel Montt 2106. 14-J

ARRIENDO PIEZA CON O SIN pensión, luz eléctrica a personas serias sin niños y se dá pensión a domicilio. Tratar de 8.30 A. M. a 6 P. M. Lord Cochrane 1188.

SERRANO 311, OFRECE LINDAS piezas balcón calle buena pensión. J-16

CASA RESIDENCIAL, ESTADO 75. Regios dormitorios, baño o anexo, para matrimonios, excelente comida, confort, atención. Teléfono 3705. J-16

PIEZAS PENSION CASA HONOrable. San Diego 262.

SE ARRIENDA PIEZA CON PENsión. Prat 187. J-18

ESPLENDIDA PIEZA ESQUINA sin muebles, con pensión, apropiada para matrimonio o dos jóvenes serios. Serrano 190. J-16

CABALLERO INGLES DESEA pieza, con pensión, en familia inglés o americano.—G. Huppler, Savoy Hotel. 15-J

¿QUIERE COMER BUENO Y BArato? Cuatro platos almuerzo o comida, $ 1.50. Pensión mensual, $ 70. Sirvo pensiones a domicilio. Piezas para pasajeros, higiénicas, luz eléctrica, desde $ 3. Buen surtido en fiambres. Abierto hasta las 4 A. M. Hotel Hispano Americano. San Diego 142. 17-Jl.

EN CASA DE RESPETO, ARRIENdase piezas con pensión. Con, sin muebles. Santa Rosa 424.

MATRIMONIO PIEZAS AMOBLAdas con pensión, $ 250 mensual. — Maestranza 279. 15-G.

ARRIENDANSE PIEZAS CON PENsión, prefiérense matrimonios. Victorino Lastarria 80.

ARRIENDANSE DOS PIEZAS A LA calle, matrimonio, sin muebles, con pensión. San Diego 65. 16-G.

SE ARRIENDA UNA PIEZA CON pensión, San Pablo 1238, entre Teatinos y Morandé.

ARRIENDANSE PIEZAS AMOBLAdas con pensión personas honorables. Catedral 1287. 15-G.

$ 100 PIEZA PENSION. LIBERTAD 170.

PIEZA O DEPARTAMENTO AMOblado, con pensión en casa familia arriéndase. Chacabuco 48 A. 15-G.

CASA SIN PENSIONISTAS OFRECE piezas balcones calle, luz eléctrica; con sin pensión. Maestranza 489.

CENTRAL ARRIENDASE BONITO departamento o pieza balcón calle, casa respetable no hay pensionistas. Alonso Ovalle 1249. 15-Jl.

PIEZA INDEPENDIENTE CON O sin pensión. Gálvez 134. 15-Jl.

EN CASA FAMILIA SE ARRIENda departamento, y espaciosas piezas a la calle, con o sin pensión. Rosas 1519.

SAN DIEGO 79, UN PASO DEL centro, arriendo piezas, con pensión. 19-J

OFRECE FAMILIA HONORABLE sin pensionistas, tres lindas habitaciones asoleadas. San Pablo 1388, esquina Amunátegui.

RESPUESTAS A NUESTROS LECTORES

LAS PERSONAS CUYAS CONSULTAS NO APAREZCAN RESUELTAS EN EL DIARIO, SERAN ATENDIDAS PERSONALMENTE POR EL REDACTOR DE LA SECCION, LOS DIAS LUNES, MIERCOLES Y VIERNES, DE 5 A 5 1|2 DE LA TARDE.

SERVICIO MILITAR

Raúl.—Santiago.—¿Un joven casado y con familia, está exento del servicio militar en este país?

—No bastan esas solas circunstancias. Con arreglo a las disposiciones del N.o 5.o del artículo 6.o de la ley de reclutas y reemplazos, puede eximirse del servicio militar el único varón adulto de una familia que viva a sus expensas.

Por lo general, la familia vive a expensas del jefe; pero suelen, a veces, trocarse los papeles y ser por el contrario el marido o padre, quien usufructúa, para sustentarse, de los bienes de su mujer o hijos. Se comprende que en tales casos la exención no sea procedente y deba, en consecuencia, el padre de familia dar cumplimiento a las obligaciones impuestas por el artículo 1.o de la ley.

¿EXISTIO HOMERO?

Discutidores—Santiago. — Se discute con apasionamiento en un círculo de amigos si Homero tuvo existencia real y vivió efectivamente o si es una mera concepción mitológica de la fantasía griega. ¿Qué hay de verdad en esto, señor Zenón?

—No es fácil, en realidad, resolver con absoluta certeza, la cuestión que se nos propone.

El erudito alemán, Federico Augusto Wolf, sostiene que la Odisea es muy posterior por su composición a la época que se asigna a la existencia de Homero (907 antes de Jesucristo, según los mármoles de Paros) y que la Ilíada no es sino una reunión de poemitas relacionados por la semejanza del asunto, refundidos por muchas generaciones de rapsodas y constituídos en epopeya en tiempo de los pisistrátidas.

Se observa, sin embargo, tal unidad de plan y de miras en esta obra, un desarrollo tan lógico de los acontecimientos, tal analogía en el lenguaje, en el estilo, en su colorido, en el corte de los versos, en el giro de la frase, que la hipótesis de Wolf parece ser infundada, quedando así con la razón los que sostienen la existencia histórica del famoso y discutido cantor de la guerra de Troya.

Refuerza esta argumentación la ciencia y filosofía que se revelan en la obra. Su autor tenía un conocimiento profundo de la religión, historia, usos o costumbres de los pueblos que describía y no parece lógico atribuir tales conocimientos a simples rapsodas cuya condición era bastante menguada en el período más antiguo de la historia griega.

MOIX DE GALLE

Induana. — Valparaíso. — Tengo una fórmula para teñir pieles que no he podido hacer despachar en ninguna botica porque al parecer está redactada en francés y en los diccionarios no vienen las traducciones de las voces en ella empleadas. Sus componentes son: Noix de galle, Couperose vert, Alun, verdet y sel ammoniac.

—La traducción no es difícil, señorita. Moix de galle es nuez de agalla; couperose vert, es caparrosa verde (sulfato de hierro); alun, alumbre; verdet, cardenillo (acetato de cobre); y, sel ammoniac, sal amoníaca (clorhidrato de amonio).

PRESCRIPCION DE BIENES RAICES

E. V. Santiago.—Soy dueño de una propiedad con títulos perfectos e inscritos en el conservador de bienes raíces. Alguien, sin embargo, pretende ejercer dominio sobre ella sin más título que, haberla poseído por más de treinta años sin pagar arriendo ni gravamen de ninguna clase; pero alegando, sí, el derecho de prescripción.

¿Cuál es su opinión al respecto?

—Que la prescripción es improcedente en este caso, pues por mandato expreso de la ley (artículo 2505 del Código Civil) no tiene lugar contra un título inscrito, la prescripción adquisitiva de bienes raíces o de derechos reales constituídos en ellos, sino en virtud de otro título inscrito, ni empieza a correr sino desde la inscripción del segundo.

PARA COMPONER PORCELANA

Agradecido.—Valdivia. — He recibido recientemente de Alemania algunas muestras de platos y tazas de loza y porcelana. Desgraciadamente vienen casi todos quebrados; pero como deseo siempre mostrarlas a algunos comerciantes de esta plaza le suplico indicarme en qué forma podría unir los trozos para reconstituir los objetos quebrados.

—Mezcle 20 gramos de cola de pescado con un peso igual de ácido acético cristalizado y evapore la mezcla con precaución hasta consistencia de jarabe, de modo que por engrudamiento se convierta en una masa gelatinosa. Para emplearla se licúa calentándola sobre baño maría y se aplica con un pincel sobre las superficies de fractura que deban unirse.

ZENON

"Gets-It"
El mejor callicida del mundo
Su farmacia lo vende

DAUBE Y CIA.
Santiago.— Valparaíso.— Concepción

¡Arrepentíos!

¡EL ANTICRISTO VA A VENIR!

¡Que en los últimos momentos todos seamos como hermanos!

Imprenta "Echeverría"

AGENCIA DE "LA NACION"

Avisos y suscriciones hasta las 9 de la noche

SAN DIEGO 1233— TELEFONO 23
(Matadero)

Libretas y cuadernos por mayor y menor. Artículos para escritorio.

Se atienden pedidos de provincias. Descuentos a los comerciantes.

Trabajos rápidos y económicos.

COMPRA-VENTA NEGOCIOS

$ 6,000 REGALO INDUSTRIA PAra hacerse de plata o permuto por automóvil. Almagro 356. Purísima J-28

VENDO O ARRIENDO RESTAUrant clasificado en 2.a categoría, buena clientela, con toda clase de útiles. Tratar: todos los días de 12 a 2 P. M. Camilo Henríquez, esquina Jofré. 19-Jl.

VENDO BAR RESTAURANT A LA mejor posisión, arrienda barato. Avenida Cumming N.o 899. J120

CIGARRERIA DESEO COMPRAR: situación central, poco capital. Escribir indicando precio y pormenores. Recoleta N.o 409. J-30

SE VENDE UN NEGOCIO, BLANCO Encalada 2388, esquina San Alfonso. espléndida situación. A-4

VENDO UNA CIGARRERIA EN pleno centro. Contrato de arriendo. Claras 20. Jl.-14

REMATES TODA CLASE NEGOcios encárgase Nefatalí 2.o Arce. Moneda 2490. 16-J

ANTIGUA ROPERIA VENDO POR tener otro negocio. San Pablo 2075. 14-J

VENDO NEGOCIO DERECHO LOcal. San Pablo, esquina Maturana. 14-J

$ 2,000 VENDESE PELUQUERIA Y pensión, por enfermedad. Eyzaguirre 1125. 14-Jl.

$ 700 VENDO NEGOCIO VARIOS, puerta conventillo. Nataniel 850. 17-Jl.

OCASION VENDESE BAR REStaurant, San Pablo 2462. J-14

NEGOCIOS ABARROTES, PAQUEtería, bar, establo, vendo, Morandé 833. 17-J

POR NO PODERLO ATENDER vendo negocito en $ 600, con derecho a posesión. Baquedano 630. 18-J

¡¡ESTABLO VACAS!! REGALO $ 3,200; facilidades. Maestranza 636.

PENSION VENDO $ 800. NATAniel 1401. J-16

POR AUSENTARSE DEL PAIS SE vende un negocio de abarrotes en Santa Rosa 343. G-14

POR AUSENTARME VENDO ALmacén acreditado. Esperanza 1266. J-15

POR TENER QUE AUSENTARME vendo gran negocio de abarrotes y bodega con más de $ 200 diarios arriendo barato, buena casa. J. Manuel Infante 1038. Providencia. J-14

POR NO PODER ATENDER VENdo peluquería con lustrín y cigarrería espléndida situación; y local para ampliar negocio. Monjitas 861. 14-G.

ESPLENDIDO NEGOCIO DE CIGArrería y lustrín vendo por ausentarme. Bandera 139. 14-J

HABIENDO COMPRADO EL NEGOcio hotel restaurant español "Los Mineros", Matucana 1311 A., la señora Juana Alvarado, no respondo por ninguna cuenta pasado tres días. —José Díaz. Santiago, Julio 12-923. J-14

NECESITO LOCAL PARA ABArrotes con habitación, en barrio Providencia. Hago contrato. Compro negocio establecido, ventas comprobadas. Ofertas: Valenzuela. Carmen 728. J-15

POR CAMBIO JIRO COMERCIAL vendo Emporio poco capital, único en cuatro esquinas. Arriendo barato. Gálvez N.o 1500, esquina Pedro Lagos. J-15

VENDO NEGOCIO POCO CAPITAL, buena situación. Esperanza 889. 15-J

SE VENDE LA ANTIGUA Y acredita carnicería, situada en Lord Cochrane 716. 14-J

ALMACEN ABARROTES, VENDEse por enfermedad dueño; buena si- 2998. 14-J

CARNICERIA VENDO. SAN PAblo 2161. 16-Jl.

OCASION VENDO 2,600 ESTABLO con buena venta. Arriendo barato. Datos: Rosas N.o 1909. J-15

NEGOCIO LUCRATIVO DE PERFUmadoras automáticas, vendo o acepto socio con poco capital. C. Pinón. Hotel Europa, 21 de Mayo. J-15

HABIENDO COMPRADO EL NEgocio de cocinería de la señora Mercedes Valenzuela, Independencia 540, no respondo por cuenta satrasadas. Eduardo Flashar. 16-Jl.

PENSION MADRILEÑA, CABALLEros, matrimonios, meses, días. Rosas 1022. 15-Jl.

SE VENDE BODEGA FRUTOS DEL país, con derecho al local, por enfermedad de su dueño. San Francisco 334.

NECESITO SOCIO CON ALGO CApital o comprador para negocio de comestibles, establecido en pleno centro, de mucho porvenir. Tratar, San Diego 139.

VENDO MUY BARATISIMA PELUquería acreditada. La doy a prueba. San Pablo 2278. 16-G.

VENDESE DESPACHO ABARROtes, poco capital. Huemul 1451. 16-Jl.

INDUSTRIA, BUENAS VENTAS, excelentes utilidades, vendo parte al contado resto por mensualidades. Sotomayor 783, de 11 a 3. J-15

JUDICIALES

REMATE. — EL 16 DE JULIO, A las 3 P M. se rematará en secretaría 3.er Juzgado Civil, la propiedad Dominica 367, según acuerdo de los interesados en la partición de biene de don Gumercindo Lermanda y señora Zoraida Enríquez. Mínimum: $ 30.000 pagaderos con 8,388 pesos 70 centavos, saldo deuda a la Caja y resto mitad contado y mitad seis meses.—El actuario. Jul.—16

PROPOSICIONES DE CONVENIO de don Juan Baiges.— Por resolución de fecha 10 del actual, se ha declarado definitivamente aprobado el convenio celebrado en estos autos entre el deudor y sus acreedores.— El Secretario. J-17

NOTIFICACION. — DON MIGUEL Luis Lagos, abogado, Huérfanos 800, por el Banco Hipotecario de Chile, institución de crédito, con el mismo domicilio, ha entablado ante el señor Juez del 3.er Juzgado Civil de esta ciudad, acción de desposeimiento en contra de don Heriberto Delgado, de don Luis Piumarta y de don Liborio Carrasco y ha pedido se les notifique a fin de que, en el término de diez días paguen al Banco que representa la suma de ($ 123,800.85) ciento veintitrés mil ochocientos pesos ochenta y cinco centavos, e intereses, monto de la deuda a su favor o abandonen las propiedades hipotecadas ubicadas en el departamento de La Unión, que son parte de las hijuelas primera y segunda de San Juan, ante el Juzgado, dentro del mismo plazo. El Jugado dió lugar a la referida petición; y el Juzgado, previos los trámites de estilo, ha ordenado efectuar la notificación por avisos en la forma prescrita por el artículo 57 del Código de Procedimiento Civil. A virtud de lo ordenado, notifico a don Heriberto Delgado, a don Luis Piumarta y a don Liborio Carrasco el decreto librado al efecto, de fecha nueve de Junio de 1923, corriente a fojas 11 vta. y que la causa tiene el N.o 24.468 y el decreto de fecha 3 de Julio de 1923, escrito a fojas 13 vta. Asimismo notifico a los señores Delgado, Piumarta y Carrasco que, en virtud de lo ordenado por los decretos mencionados, deben, en el término de emplazamiento, hacer la designación de domicilio que prescribe el artículo 52 del Código de Procedimiento Civil, bajo apercibimiento de requerírseles de desposeimiento por el Estado y de notificárseles en la misma forma todas las providencias y resoluciones que se libraren en el presente juicio, incluso las que la ley por cualquier motivo o razón ordene hacerlo personalmente o por cédula.— Santiago, seis de Julio de 1923.— **Eudoro Guzmán**, Secretario. J-15

INVENTARIO SOLEMNE.—A VIRtud del decreto de 9 de Febrero último, del 5.o Juzgado, procederá a efectuar el inventario solemne y tasación de los bienes de la Sucesión de don Abelardo Araya en mi oficina, Morandé, Palacios de los Tribunales, el 23 de Julio, a las 4 P. M.— Eulogio Altamirano, Notario. J-31

QUIEBRA.—POR AUTO DE FEcha 22 del presente del juez del 4.o Juzgado Civil, don Fernando Santa María, se ha declarado en quiebra al comerciante de esta plaza don Alfredo León B. Se ha fijado para que tenga lugar la primera junta de acreedores el 30 de Julio próximo, a las 3 P. M. Se nombró síndico provisional a don Agustín Barros Jarpa.—Santiago 23 de Junio de 1923. —J. Alfonso, secretario. 23-Jul

QUIEBRA SLIPAK ABRAHAM. — Santiago, Julio 10 de 1923.— Por resolución fecha de hoy del señor Juez Letrado, don Fernando Santa María, se ha declarado en quiebra al comerciante de esta plaza don Abraham Slipak. Se ha nombrado Síndico provisorio a don Gabriel Saxton L. y se ha designado el 2 del entrante a las 3 P. M., para la 1.a Junta de Acreedores. J-1

REMATE.—EN LA PARTICION DE los bienes de don Hilarión Echeverría, que practica el árbitro señor Luis A. Quinteros T., y por acuerdo de los herederos, se sacará a remate el inmueble de la sucesión ubicado en la calle Pedro de Valdivia esquina de Vicuña Mackenna, del pueblo de Peñaflor, de este departamento. El mínimum para las posturas será la cantidad de ($ 8,000.00) ocho mil pesos, y el precio se pagará con cinco mil pesos al contado y el saldo a seis meses plazo, con más el ocho por ciento de interés anual. El remate se verificará el día 16 de Julio del presente año, a las dos y media de la tarde, y en la oficina del actuario, secretaría del Segundo Juzgado de Letras de esta ciudad. Bases y antecedentes: en el estudio del árbitro, calle Amunátegui 301. 15-Jl.

QUIEBRA ROMERO Y RUOPPOlo.—En solicitud presentada ante el 5.o Juzgado por los señores Daube y Cía., verificando un crédito en la quiebra de la Sociedad Romero y Ruoppolo, por $ 2,381.21, el señor Juez proveyó: "Santiago, 13 de Julio de 1923.—Como se pide, previas las citaciones legales".—El Secretario.

REMATE. — EN LA PARTICION de los bienes de don Hilarión Echeverría, que practica el árbitro señor Luis A. Quinteros T., y por acuerdo de los herederos, se sacará a remate el inmueble de la sucesión ubicado en la calle Pedro de Valdivia, esquina de Vicuña Mackenna, del pueblo de Peñaflor de este departamento. El mínimum para las posturas será la cantidad de ($ 8,000.00) ocho mil pesos, y el precio se pagará con cinco mil pesos al contado, y el saldo a seis meses plazo, con más el ocho por ciento de interés anual. El remate se verificará el día 16 de Julio del presente año, a las dos y media de la tarde, y en la oficina del actuario, Secretaría del Segundo Juzgado de Letras de esta ciudad. Bases y antecedentes, en el estudio del árbitro, calle Amunátegui 301. 14-J

QUIEBRA ROMERO Y RUOPPOLO. —En 13 de Julio tuvo lugar la junta destinada a tratar sobre el reparto de fondos a los acreedores, acordándose que él se efectuará a prorrata de los créditos verificados, reteniendo el síndico en su poder dos mil pesos, por la preferencia que alega por su crédito el señor Carlos Toro, en representación de don Carlos Jofré y otros, girándose libramiento a favor del síndico para que haga el reparto de los fondos consignados a la orden del Juzgado.—El secretario.

OCUPACIONES (OFRECEN)

NECESITO LAVANDERA, POSTUcera, y de doblez. Gálvez 175. Jl—28

REPARTIDOR DE CARNES QUE sepa despachar al mostrador necesito. Vicuña Mackenna esquina Marín. J—16

ZAPATERO OBRA HOMBRE NEcesito Recoleta 381. J—16

NECESITO RETOCADOR DE AMpliaciones al carboncillo, competente. San Diego 258. Fotografía F. Peris. De 5 a 6 P. M. J-13

URGENTE NECESITO NIÑO PARA los mandados y empleadas regular edad. Eyzaguirre 1145. Restaurant La Unión. 35-J

SACADOR DE PUNTERA NECESIto. Fábrica de Calzado, Arturo Prat 1860. 14-G.

VENDEDORES PARA CAFE, CON clientela, 10 o|o comisión, necesita Tostaduría. Dirigirse: Puente 619. J-13

TORNEROS Y FUNDIDORES COMpetentes en bronce necesito. Matta 445. J-14

NECESITO PANADEROS, BASCUñán 1085. 14-Jl.

NECESITO PIANISTA COMPETENTE urgente. San Diego 644-H. J-14

SE NECESITA JOVENCITO QUE sepa escribir a máquina y con buena redacción comercial. Castagneto, "Sección Ejército". J-14

VENDEDOR NECESITA DROGUERÍA por mayor, sólo presentarse con referencias de absoluta competencia. Huérfanos 1326. J-14

PELUQUERO NECESITO, QUE SEA formal. Riveras 1449. 14-J

HOJALATEROS, MAESTRO de banco, trabajo permanente, se necesita en Rosas 1476. 17-J

JOVEN CON BUENAS RECOMENDACIONES, necesito para mandados sastrería. Hiraflores 150. 14-J

NECESITO MATRIMONIO CUIDAR casa-quinta, cerca Santiago. Cienfuegos 62. 214. 14-J

REPARTIDOR DE VINOS, EXTRANJERO, competente, con buenos certificados, necesito. Casilla 1678. 15-J

EMPLEADO ACTIVO, DISPONGA pequeño capital, se le asociará oficina propiedades y negocios establecidos. Puede hacerse buena renta mensual con aptitudes para el trabajo. Bandera 682. Oficina 8.

NECESITO MUCHACHO ENTENDIDO en abarrotes. Molina 602.

NECESITAMOS JOVEN PARA ayudante bodeguero en fábrica. Indispensable sea trabajador. Presentarse de siete a ocho de la mañana. Catedral 3024. J-16

JAPONES ENTENDIDO EN AVICULTURA necesito. Alameda 1511. J-10

NECESITO NIÑO CONOCEDOR Santiago y sin pretensiones para mandados fáciles. Presentarse Domingo en la mañana. Mapocho 3446.

SE NECESITAN TAPICEROS. CATEDRAL 1409.

GASFITERS COMPETENTES NECESITO. Moneda 1429. J-15

EMPLEADO PARA TODO SERVICIO necesito, práctica en Tintorería. Huérfanos 1915.

OPERARIO SASTRE, NECESITA Regimiento Tacna. 15-Jl.

CHOFER MECANICO, MATRICULADO en Municipalidad, necesito. Prat 440. 14-Jl.

PODADORES NECESITA VIÑA "Santa Juana", camino de Renca. 15-Jl.

NECESITO HORTELANO, EN SAN Alfonso 549. 14-J

NECESITO EMPLEADO Y COCINERA para Restaurant; buenos informes. Maestranza 658. 14-J

EMPLEADO PRACTICO PARA CASA de menaje y loza se necesita. San Diego 420. J-15

NECESITO JOVENCITO PARA mostrador de panadería. Dominica 107.

SOCIOS, NECESITAMOS PROFESOR baile. Universidad Libre Rodolfo Venegas Salas. Plazuela Santo Domingo.

SEÑORAS, SEÑORITAS, CABALLEROS, jóvenes, necesita: Morandé 436.

SE PRECISA MAESTRO CONFITERO, que sepa bien el ramo.—G. Huppler, Savoy Hotel. 15-J

SEÑORITA SE NECESITA PARA modelo de pintor. Tarapacá N.o 145. 15-J

MERCERIA, JOVEN QUE CONOZCA el ramo y ofrezca referencias de seriedad, necesito. Casilla 12029. 16-Jl.

VENDEDORES NECESITO, REFINERÍA sal. Exposición 1020. 15-Jl.

ADMINISTRADOR CON FIANZA se necesita para Hotel con buenas referencias. 21 de Mayo 815. 16-G.

ESCRIBIENTES LIGEROS NECESITO. Agustinas 1258.

NECESITANSE VENDEDORES para venta semanal. Unión Americana 532. 15-G.

PELUQUERO NECESITO, SABADO Domingo. Chacabuco 685. 14-J.

PELUQUERO DE FIRME NECESITO. Santa Rosa 2199. 15-Jl.

NECESITO PELUQUERO DE FIRME. San Diego 2165.

PELUQUERO NECESITO, DOY HERRAMIENTAS. San Francisco 1087.

NECESITO RUEDERO COMPETENTE. San Diego 1948. 16-Jl.

SE NECESITA CORTADOR PARA carnicería, con recomendaciones. Tratar: San Diego 1261. 15-Jl.

REPARTIDOR DE CARNE QUE SEPA vender al mostrador, necesito. Matta 823. 15-Jl.

NECESITO PELUQUERO PARA Sábado y Domingo. Avenida Matta 1392.

VENDEDORES PARA EL SEMANAL necesito, artículo fácil para vender, en Echeverría 1005.

CARPINTEROS MUEBLISTAS, NECESITO. San Diego 482. 15-J

NIÑO SE NECESITA, NATANIEL 177. 14-J

NIÑO PARA REPARTO NECESITO. Sevilla 1231. 14-J

NIÑO 12 A 15 AÑOS NECESITO. Victoria 749. J-15

NECESITO NIÑO DE 14 A 15 años, que entienda almacén. Hornillas N.o 1810, esq. N. Matte.

NIÑO PARA EL ASEO DE CASA y niña para la cocina. Arturo Prat N.o 110. 15-Jl.

MOZO PARA ALMACEN NECESITO. Independencia 1629.

NIÑO DE 14 A 15 AÑOS NECESITO para mandados y quehaceres casa. Teatinos 62.

MUCHACHO, SERVICIO BOTICA, necesítase. Ahumada 248. 14-J

MUCHACHO PARA LOS QUEHACERES, necesito. Avenida Montt 553. 14-J

NIÑO DE 14 AÑOS PARA EL SERVICIO de casa, necesito. Nataniel 551. 15-Jl.

NECESITO MUCHACHO 14 A 15 años. S. Sosa 1601.

MUCHACHO RECOMENDADO, NECESITO. Brasil 25-B. J-14

NIÑO PARA MANDADOS, NECESÍTASE. Brasil 369. J-14

MUCHACHO PARA LOS QUEHACERES, necesito. Avenida Matta 553. 15-J

MOZO, AGIL, RECOMENDADO, para la cantina, necesito. San Pablo 1636.

NECESITO JOVEN PARA MANDADOS; inútil presentarse sin recomendaciones. Delicias 3015. 14-J

NECESITO MUCHACHO O NIÑA para mandados, de 12 a 14 años, recomendado, cama adentro. Presentarse madre: Maipú 27. 14J

NECESITO NIÑO PARA MANDADOS, Blanco Encalada N.o 3311. 14-J

SE NECESITA AMA PARA CRIAR guagua, casa española, buen sueldo y mucha comodidad. Calle Suble N.o 1178. 14-Jl.

SEÑORA FORMAL PARA QUEHACERES de casa, necesito. Buen sueldo. Libertad 644. 14-J

LAVANDERA EN CASA, BUEN sueldo, necesítase. Agustinas 2720. J-14

SE NECESITA APLANCHADORA de camisa que sepa el postizo. Plaza Hotel. Plaza de Armas. 15-J

SE NECESITA UNA BUENA preparadora de sombrero. Merced 832. 15-J

SEÑORITA DACTILOGRAFA NECESÍTASE. Trabajo, de 5.30 a 7.30. Huérfanos 761. Oficina 11. 14-J

UNA JOVEN MODELO PARA PINTOR necesito. Dardignac 282, de 2 a 4. J-16

AMA DE LECHE NECESITO, DARDIGNAC 351.

NECESITO TEJEDORA A MAQUINA. San Diego 860.

OPERARIOS PARA CALZADO, LA Fábrica Grajales 2861, necesita buenas dobladoras y para la sección betún. J-16

AMA DE CASA, COCINERA, NIÑAS de mano y ayudantas, encontrarán colocación: Nataniel 24.

COSTURERAS PARA VESTIDOS, necesito. Compañía 1615.

BUENA EMPLEADA PARA CUIDAR niños grandes, necesito. Vergara 664. 15-J

NECESITO LUEGO EMPLEADA con buenas informaciones, competente para cocina. Muy buen sueldo. Agustinas 1601. 15-J

NECESITO DOS NIÑAS PARA SERVIR en las mesas. Copiapó 1431. J-16

MATRIMONIO PEON, COCINERA, necesito. Avenida Pedro Valdivia N.o 231.

EMPLEADO COMPETENTE, MERCERÍA necesítase, copias certificados y referencias, casilla 3836. J-14

NIÑERA CON RECOMENDACION necesito. Libertad 684. J-14

NIÑERA RECOMENDADA NECESÍTASE. Ejército 784. J-14

EMPLEADA PARA EL COMEDOR necesito. Vergara 378. J-14

NECESITO EMPLEADA PARA EL comedor. Lira 170. J-14

EMPLEADA PARA EL SERVICIO de la mano, competente y con buenas recomendaciones, se necesita. San Diego N.o 341. J-14

SE NECESITA EMPLEADA PARA poco servicio. Serrano 308. J-14

MATRIMONIO SOLO NECESITA empleada para todo servicio, competente en cocina, con informes; buen sueldo. Moneda 2234. 14-J

NECESITO MUCHACHA PARA servicio dos personas o empleada sin niño. San Francisco 859. J-15

EMPLEADA PARA NIÑOS NECESITO. Buen sueldo. San Francisco 631. 15-Jl.

EMPLEADA PARA CUIDAR GUAGUA, se necesita en Sazié 1963. 16-Jl.

SE NECESITA EMPLEADA PARA servicio de mano. San Diego 1560. 14-Jl.

NECESITO EMPLEADA PARA LA cocina. Tocornal 341. 14-Jl.

REMALLADORAS PARA CALCETINES y medias necesita la Fábrica: Maestranza 226. 15-J

NECESITO SIRVIENTA MANO Y niñera. Vergara 457. J-14

NIÑAS COMPETENTES PARA EL cartonaje necesito. Tocornal 556. J-15

EMPLEADA QUE HAYA CURSADO 3.o o 4.o año de humanidades a lo menos se necesita para el campo. Se paga buen sueldo. Dirigirse por escrito con amplios antecedentes a esta Imprenta, bajo las iniciales G. D. R. J-17

EMPLEADA DE COMEDOR PARA poca familia necesítase. Agustinas 1875. Tratar de 1 a 5.

NECESITO MUCHACHA O MUCHACHO para lavaplatos. San Antonio 361.

EMPLEADA ENTIENDA COSTURA, ágil, recomendada, necesítase. Huérfanos 1744, $ 50, delantales. 15-J

SE NECESITA SIRVIENTA JOVEN. Lord Cochrane 82. 15-J

EMPLEADA PARA EL SERVICIO de la casa, necesítase. Nataniel 551. 15-Jl.

FABRICA CHILENA DE CALZADO Gálvez 1043, necesita niña competente abrir cortes para ojetillar. 17-Jl.

SE NECESITA NIÑA PARA LAS piezas. Matrimonio extranjero. Providencia 3439. Carro Los Leones.

SE NECESITA NIÑA PARA TODO servicio. Matrimonio extranjero. Providencia 3439. Carro Los Leones.

SE NECESITA SIRVIENTA Y UN niño, Arturo Prat 431.

MATRIMONIO EXTRANJERO NECESITA empleada con recomendaciones. Matucana 56. 15-G.

NECESITO SERVIDUMBRE. GARCÍA Reyes 28. J-14

EMPLEADA JOVEN, CON BUENAS recomendaciones, necesito. Delicias 1626. J-14

EMPLEADA PARA PIEZAS Y cuidar niño, necesítase. Presentarse: 2 a 4, Benavente 371. J-15

NIÑAS APRENDICES, NECESITANSE. Brasil 369. Juguetería. J-14

EMPLEADA DE COMEDOR PARA poca familia, necesítase. Agustinas 1875. Tratar de 1 a 5.

NIÑAS NECESITANSE PARA FABRICA Cajas Cartón. Calle Manuel Montt 2358-A. J-15

NIÑA PARA TODO SERVICIO SE necesita en casa chica alemana; presentarse: Domingo, de 11 A. M. en adelante: Ñuble 1418.

COCINERAS Y NIÑERAS NECESITO. Gálvez 106.

MAESTRA COCINA MUY COMPETENTE y muy buenas cocineras, ofrece. Teléfono 1813. Nataniel 24.

CASA PENSION, NECESITA COCINERA recomendada. Moneda 913.

NECESITO COCINERA, NIÑA MANO. San Pablo 1714. 15-Jl.

NECESITO COCINERA QUE SEPA bien su oficio; pago buen sueldo; inútil presentarse sin saber bien su oficio y tener buenas recomendaciones. Blanco Encalada 2814.

NECESITO COCINERA. MATUCANA 16.

NECESITO UNA COCINERA. Amunátegui 340.

NECESITO COCINERA. LASTARRIA 80.

SE NECESITA COCINERA. PADRE Mariano N.o 84. 16-G.

NECESITO URGENTE VARIAS COCINERAS. Buenos sueldos. Morandé 833. 15-Jl.

NECESITO COCINERA, CON RECOMENDACIONES ciertas. Santo Domingo 2436. 14-J

NECESITO COCINERA. MATURANA 16. 15-J

NIÑA ATIENDA COCINA, NECESITO. San Martín 73; buen sueldo. 14-J

SE NECESITA UNA COCINERA, inútil presentarse sin buenas recomendaciones. Manuel Montt 2106. 14-J

AYUDANTE COCINA, HOMBRE formal, sin vicios, que sea del oficio, con recomendaciones, puertas adentro, necesito. Rosas 1178. 15-J

NECESITO NIÑERA, BUEN SUELDO. Rosas 1567. 14-J

NECESITO COCINERA COMPETENTE, sueldo $ 80, buena ayudanta, sueldo $ 50. Empleada jovencita para los cafés, sueldo $ 40. Santa Mónica 2069. 14-G.

NECESITO COCINERA, Av. ESPAÑA 60. 14-Jl.

SE NECESITA UNA COCINERA. Palma Negrete 2503. 14-J

NECESITO COCINERA FORMAL, para campo. Gorbea 2752. 14-J

COCINERAS Y NIÑERAS, NECESITO. Gálvez 106. J128

COCINERA Y MESONERA NECESITO; buen sueldo. Blanco Encalada 2085. 14-J

COCINERA, NIÑA DE MANO, BUENAS y serias, necesitamos. Bandera 815. 815-J

COCINERA RECOMENDADA NECESITO. Santo Domingo 739. J-14

COCINERA Y NIÑERA NECESITO. Catedral 2388. 14-J

COCINERA MUY RECOMENDADA, necesito. Amunátegui 546. 14-Jl.

COCINERA NECESITO, BUEN sueldo. Victorino Lastarria 158. 14-Jl.

COCINERA NECESITO. DIECIOCHO 521. 15-Jl.

COCINERA Y AYUDANTA Y NIÑA para los comedores. Alonso Ovalle N.o 1121. J-15

COCINERA NECESITO, POCA FAMILIA. Irarrázaval 2375.

COCINERA RECOMENDADA. BUEN sueldo. Brasil 268. J-15

COCINERA NECESITO, AUNQUE sea con niño. Grajales 2340.

COCINERA NECESITO. VICUÑA Mackenna 660.

COCINERA, MESONERA NECESITA Hotel Los Mineros, Matucana esquina Chañarcillo 1311. 14-J.

COCINERA SEPA DISPONER PARA casa extranjera, puertas afuera, necesito. Nataniel 1202. 16-Jl.

COCINERA CON INFORMES, REGULAR edad, necesito, casa extranjera. Delicias 2636.

COCINERA Y NIÑERA NECESITO. Libertad 654.

COCINERA RECOMENDADA, NECESITO. Gálvez 51.

COCINERA COMPETENTE, CON buenas recomendaciones, necesito. Lord Cochrane 166.

COCINERAS, COMEDOR, NIÑERAS, mozos, amas necesita, Agencia San Diego 206.

COCINERAS DE MANO, NIÑERAS, necesito varias. Bandera 339.

MAQUINARIAS

CAJAS REGISTRADORAS DE OCASIÓN. Variados modelos. Garantía perfecto funcionamiento. Facilidades pago. Composturas. Bandera 109. A-10

COMPRO MAQUINAS SINGER, BOBINA, buen estado, o los boletos de ellas. Bandera 766. J-14

SE VENDE UNA MAQUINA BLAK para coser forros y zapatos. Nataniel 1072. J-15

MAGNIFICA INDUSTRIA, VENDO una máquina hacer tapones de corcho, dando todos los datos al respecto. Agustinas 1778. 14-J

MAQUINA DE ESCRIBIR "OLIVER" véndese. Bandera 262. 14-Jl.

MAQUINA ESCRIBIR BUEN ESTADO vendo ocasión, $ 250. San Diego 1815. 14-Jl.

COMPRO MAQUINA PARA HACER dulces (bombones), con repuestos, moldes, etc. Huérfanos 1328, oficina 10, de 4 a 6 P. M. J-17

INSTALACION COMPLETA SIETE mesas Krup para concentrar toda clase minerales, véndese precio ocasión. Detalles: Bolsa Comercio, 4.o piso. Oficina 324. 14-J

VENDO MAQUINA SINGER, PIE, bobina, poco uso, barata. Olivos 1135. 14-J

MAQUINA LAVAR ROPA, ESPECIAL para hoteles, colegios, etc., capacidad 50 sábanas grandes. Vendo de ocasión. Agustinas 1109.

DOS TRAPICHES CON DISCOS DE acero fundido, modelo pesado, de gran rendimiento vendo muy barato. Agustinas 1109.

CENTRIFUGA 120 LITROS, ESTADO como nueva, véndese barata.—Agustinas 1109.

MOTORES ELECTRICOS DE 1 hasta 17 HP. nuevos, a precio bajo toda competencia, ofrece. Agustinas 1109.

CHANCADORA CHICA PARA MOLER muestras minerales, en perfecto estado, ofrezco. Agustinas 1109.

CHANCADORA NUEVA, SIN USO, capacidad 5 toneladas por hora, con muelas repuesto, vendo precio barato. Agustinas 1109.

COMPRESORA DE AIRE MARCA alemana, capacidad para uno y tres martillos neumáticos, vende Agustinas 1109.

MOLINO SISTEMA HUNTINGTON para minerales, vende Agustinas 1109.

TURBINA FABRICACION ALEMANA, rendimiento 30 a 186 HP. para caída de 3 a 10 metros respectivamente, en perfectísimo estado y garantía, ofrezco Agustinas 1109.

TURBINA ALTA PRESION (Ruedas Pelton) listas para entrega, ofrece Agustinas 1109.

APARATO INDICADOR PARA MAQUINAS a vapor, en perfectísimo estado se vende a precio verdadera ocasión. Agustinas 1109.

MAQUINA PIE, SINGER, BOBINA otra de mano, nuevas, regalo. Nataniel 1179. J-15

SIERRA HUINCHA, CEPILLADORA, caladora, tupí y serruchos para mueblería, vende: Huérfanos 2448. 16-Jl.

RASTRAS PARA TRACTORE Vende de Teodoro Preisler. Huérfanos 2448. 16-Jl.

OJO! POR CONCLUSION DE NEGOCIO vendo motor de 3 caballos, huincha, tupí, torno, barrenadora y carretela aperada. San Alfonso 52. 15-G.

COMPRO MAQUINA PARA LLENAR tubos dentríficos. Casilla 3007.

MATERIALES DE CONSTRUCCION

LADRILLO COMPOSICION DE VEREDA, $ 18 ciento, vendo. Franklin 550. 15-J.

TEJAS USADAS REALIZO, 5,000 vendo por ciento. Matucana 961. J-29

DEMOLICION! VENDENSE MATERIALES usados. Pino, roble, tablas, fierro inglés, leña. Catedral 1161. 15-J.

$ 38 BARRIL CEMENTO IMPORTADO. Lira 715. J-16

TIERRA COLORES IMPORTADA para cemento. Lira 715. J-16

SE VEND ETEJAS Y ADOBES. LIRA 87. 16-J

LADRILLOS DE FACHADA DE LO Chena, véndese saldo 2,500. Obra Albión. Rancagua 70. 14-J

PUERTAS Y VENTANAS VARIAS dimensiones, realízanse desde $ 18. A. Prat 1272. 14-Jl.

VENDO TRES PUERTAS, UNA HOJA, 240x90, $ 45. San Francisco 655, casita 10.

VENDO LADRILLOS, PUESTO DOMICILIO, grandes, pequeñas partidas. Carlos C. Estafeta. El Blanqueado. J-14

LOTE TABLAS PARA CIERROS O techar vendo barato por cientos. San Pablo 1259.

LADRILLOS MURALLA Y FISCAL nuevo, puesto a domicilio, vendo. Avenida España 338. J-16

FIERRO EN BARRAS, PRECIOS sin competencia. Bandera 827. 16-Jl.

FIERRO LISO EN PLANCHA, NEGRO y galvanizado, surtido completo. Bandera 827. 16-Jl.

CALAMINA PARA MURALLA, realiza. Bandera 827. 16-Jl.

FIERRO ACANALADO PARA TECHO, galvanizado y negro. Realiza: Bandera 827. 16-Jl.

TEJAS, 18 PESOS CIENTO. Lastra 935.

MEDICINA

EXAMEN DE LA VISTA GRATIS en el Almacén Optico, Ahumada 364, atendido por el especialista titulado Rotter. Gran surtido de toda clase de anteojos y lentes a precios ínfimos. 1-N.

MASAJE MEDICO - ELECTRICO. Francisco Lenti, estudios en Italia. Especialidad enfermedades articulares, parálisis, reumatismo, neuralgias, úlceras, tumores cancerosos y del vientre. Consultas: de 2 a 5. Arauco 827. Agosto 16

GONORREA, IMPOTENCIA, SIFILIS, debilidad vital, leucorrea, afecciones prostáticas, supuraciones, aunque crónicas en ambos sexos. Garantizo curación radical rápida, procedimientos modernos infalibles. Facilidades de pago, consultas gratis diariamente, de 8 a 12 y de 2 a 7. Festivos, de 8 a 12; atiende enfermos de provincias o por correspondencia. Clínica y Laboratorio Médico del doctor J. Lefevre. San Antonio 41 Casilla 2756. Jl.-28

EN ESTADO 250, OFICINA 5, HACEMOS únicamente masaje medicinal, manual y eléctrico. El aviso anterior no corresponde a nuestra oficina. J-14

CON PERMISO MEDICO, VENDESE jarabe purgante Zorando. Olivos 642. 15-Jl.

¡OJO! $25 "METAMORFO". — INFALIBLEMENTE tiñe pelo. Pídalo. Santiago, Casilla 1239. 27-J

PERSONAS AGOTADAS FISICA Y mentalmente, nervioass, neurasténicas, cansancio cerebral, insomnio, anemia, raquitismo, impotencia. Su mejor tónico. Cerebrol. Boticas surtidas. 15-J

GONORREAS AUNQUE ANTIGUAS, estrechez, orquitis, curan rápidamente Glóbulos Pérsicos. Boticas surtidas. 15-J

¡CANOSOS! NO BOTEN PLATA en comprar tinturas desconocidas. Compren únicamente la Tintura Vegetal Herz, que se vende en Root 563, entre Carmen y San Isidro y que tienen la garantía de probarla antes de comprar. Frasco, $ 5.

PERSONAS AGOTADAS FISICA Y mentalmente, nerviosos, neurasténicos, cansancio cerebral, insomnios, anemia, raquitismo, impotencia. Su mejor tónico: Cerebrol. Boticas surtidas.

MUEBLES

COMPRAMOS MENAJE CASA. Atendemos a domicilio. "La Magallanes". Avenida Matta 1001. Teléfono inglés 147. Matadero. 20-A

DE OCASION SE VENDE AMOBLADO de estilo inglés. Buenos Aires 270. J-16

AMOBLADOS FINOS, REALIZA Y hace por catálogo. Fábrica Nataniel 464. 2-A

AMOBLADOS DORMITORIO. SALITA escritorio, comedor, sillas, muebles sueltos, precios ventajosísimos. Atendemos pedidos por catálogos, presupuestos, dibujos. Depósito fábrica. Maestranza 463. 16-J

SILLAS, SILLAS, GRAN SURTIDO todos precios. Depósito Fábrica Maestranza 462. 16-J

VICTROLAS MUEBLE VENDESE. Casilla 2292. J-21

COMPRAMOS MENAJES DE CASA atendemos a domicilio: "La Magallanes". Avenida Matta 1004. Teléfono Inglés 147. Matadero. 20-A

SE VENDE UN BONITO AMOBLADO de comedor y escritorio. Santa Rosa 1071. Verlo de 2 a 6 P. M. J-14

MUEBLES FINOS: VENDO DOS ricos dormitorios estilo Luis XVI, uno de roble americano, otro de lingue, con espejos biselados y mármol rosado, recién terminados, trabajo de primera calidad. Carpintería y Mueblería Enrique Grau. Tocornal 325. J-14

CUNA CASI NUEVA, VENDESE. Andes 2863. J-15

SEGUIMOS LIQUIDANDO LOS amoblados de dormitorios, comedores, salitas. Escritorios, paragüeros, sillas, cómodas, precios sumamente bajos, trabajos garantidos, estilos elegantes. Toda persona que desee buenos muebles y precios moderados, visite la mueblería de Ernesto Aránguis. Baquedano 1193. — ¡¡No le pesará!! J-14

MUEBLES DORMITORIOS DESDE $ 550, y variedades de toda clase de muebles, verá usted si pasa a la "Fábrica Nacional de Muebles", Serrano 898, esquina Cóndor. Facilidades de pago. J-18

COMPRAMOS MUEBLES, MENAJES casa, pianos, vitrolas, joyas y plaqués. San Diego 460. El Aguila. Ag-12

VENDESE MENAJE COMPLETO de casa. Verlo: de 2 a 5. Delicias 552. 14-J

¡OCASION! VENDO BARATISIMO muebles de dormitorio, escritorio y mesa comedor. Verlos: de 1 a 5: Agustinas 830. 15-J

$ 275, VENDO JUEGO SALON damasco granate; $ 150 alfombrado tripe rizado. Pasaje Matte 40. 14-J

VENDO ROPERO CON ESPEJO, peinador y velador con mármol. Avenida Matta 1386. 14-J

POR AUSENTARME DE SANTIAGO vendo los muebles y enseres de casa. Verlos: en calle Madrid 664. 15-Jl.

AMOBLADO SALON SEDA, $ 250; rico piano alemán maquinaria bronce, marca Ochler Stuttgart, $ 2,200; diez alfombrados desde $ 60; sillas fantasía, $ 20; amoblado cuero, estante libros, escritorio Ministro, aparador mármoles, mesa correderas, sillas, peinador, ropero espejo, baño, paragüero, cocina económica. Infinidad ricos muebles antiguos, caoba, vendo. Santo Domingo 2222.

$ 700 REGALASE VICTROLA MUEBLE flamante. Eyzaguirre 1123. 14-Jl.

SE VENDE GRAMOFONO CON 12 discos, perfecto estado, Av. Matta 765. 14-Jl.

VICTROLA VICTOR Y VICTROLA chica, véndese. Tratar: en la tarde, Santa Rosa 157. 15-J

VENDO ROPERO, COMODO, VELADOR. Bilbao 70. 14-J

COMEDORCITO 6 PERSONAS MUY buena clase $ 400 vendo. Santa Filomena 330. 15-Jl.

VENDO PIANO ALEMAN, MAQUINA Underwood. Universidad Libre. Rodolfo Venegas Salas. Plazuela Santo Domingo.

OCASION VENDO PIANO ALEMÁN. Arturo Prat 819.

COMPRO UNA VICTROLA, CUALQUIER precio. Casillero 49 A. J-18

VENDO VICTROLA VICTOR, ALBUMS y discos baratísimos. Carreras 415. J-19

POR VIAJE VENDO: RICA PIEL Vicuña 2x1.60, lámparas eléctricas, de salón, comedor, velador y estufa, cuadros óleo, servicio japonés para café, carpeta paño, un puchingball, máquina remar y varios, a la vista, Lira 905.

VENDO DOS MARQUESAS CON sommiers, nuevas, flamantes. Avenida Matta 373. De 2 a 5.

OCASION VENDO JUEGO OFICINA con 2 mesas y biblioteca de caoba, 1 lámpara eléctrica de bronce macizo de 6 ampolletas, algo muy bonito y cantidad de útiles de cocina, plantas, estatuas, etc. San Diego 426, altos.

GRAN AMOBLADO DORMITORIO Luis XV, tres cuerpos y marquesas, vendo ocasión por viaje, Lira 196.

VENDO CATRE BRONCE, DOS plazas, peinador y velador nogal y máquina de coser de mano. Verlos, de 2 a 5, en San Francisco 2731. 15-J

VENDO ROPERO NUEVO, LUNA ovalada. Freire 653. 15-J

OPORTUNIDADES PARA FAMILIAS

PLUMEROS Y TODA CLASE UTILES aseo, cedazos, escaleras de tijeras, a precios convenientes, encontrará en la Fábrica, Agustinas 1778. Unica sucursal: 1070 Agustinas 1070. Julio 13

COCHES GUAGUA. COMPONESE Brasil 369. Juguetería. Jl.-28

MUÑECAS COMPONENSE. BRASIL 369. Juguetería. Jl.-28

SOLDADITOS PLOMO. FABRICA Brasil 369. Jl.-28

SEÑORAS Y MODISTAS, BORDADOS, botones, filetes, calados, a máquina, fabricamos a gusto cliente. — Casa Moletto. Catedral 2202. 16-J

SEÑORAS, SEÑORITAS, GRAN ocasión: Batas lana buena clase, trajes sastres desde 50 pesos, nuevos y muy poco uso; abrigos niñitas. Moneda 1610. 14-Jl.

PAPAS AMARILLAS Y CAZUELA, carbón espino y quillay, coke, leñas trozadas, frejoles, garbanzos, lentejas, maíz, granzas, ofrece a domicilio. Bodega La Paz, Brasil 776. Teléfono 2340. 18-J.

TERESA BRITO AVISA A SU DISTINGUIDA clientela, que cuenta con un excelente cortador en sastres y elegantes. Precios módicos. Santo Domingo 3117. J-15

¡SEÑORITAS! CORTANSE TODA clase de trajes. Entréganse probadas desde $ 6 a $ 12. Compañía 1615.

CAPA PIEL NUTRIA FLAMANTE, véndese ocasión. San Antonio 768. 15-Jl.

VENDO TRAJES NUEVOS USADOS señoras, caballeros. Prat 523.

¡OCASION! VESTIDO NOVIA, VENDO. Cóndor 719.

PIELES PARA CAMAS, PISOS O automóviles, realiza la "Casa Pinchón". Moneda 863.

ALMACENES AL PRECIO FIJO, Ahumada 51-57. Empezó liquidación semestral por balance: Camisetas, calzoncillos afranelados, gruesos, caballero, $ 7.50; camisetas y calzoncillos afranelados muy gruesos, 14.80; camisetas y calzoncillos lana pura, 23.

ALMACENES AL PRECIO FIJO, Ahumada 51-57. Chaleco lana caballero $ 45 y 55; calcetines lana, 7.40 y 5.90; seda, 10.80; sombreros paño, novedad, $ 11.90, 17.50, 21.50; en fieltro y felpa, 36 y 44.

ALMACENES AL PRECIO FIJO, Ahumada 51-57. Guantes afranelados, 3.90 y 7.40; en cuero 14.80; bufandas lana, 4.80; pañuelos grandes, batista, $ 6 media docena. Id. de niño, 2.90 media docena; id. de señora, 2.90 media docena; pañuelos medio hilo, grandes, 10.90 media docena.

ALMACENES AL PRECIO FIJO, Ahumada 51-57. Trajes niño marinero y sarga lana gruesa con gorro, $ 49.80; trajes niño punto lana con gorrito, 35; camisetas afraneladas, 6.90; calzoncillos afranelados, 4.80; sobretodos casimir y gabardina desde 35: trajes casimir, desde 20.

ALMACENES AL PRECIO FIJO, Ahumada 51-57. Camisetas señora, 2.50, 2.90, 3.90; calzones jersey, 4.90; calzones moletón y franela gruesos 9.80; corpiños moletón grueso, 7.80; camisolas moletón fileteadas, 16; camisolas ratina fileteadas 24.50; combinaciones moletón bordadas, 24.50; camisones moletón, 18.50.

ALMACENES AL PRECIO FIJO, Ahumada 51-57. Abrigos terciopelo lana $ 98; abrigos casimir, 65; abrigo terciopelo lana niña, 55; abrigos casimir niña, 35; trajes sastre señora desde 45; batas gabardina y sarga, 55; batas franela para casa, 35; id en ratina, 42.

ALMACENES AL PRECIO FIJO, Ahumada 51-57. Blusas bombasí, $ 16.50; blusa casaca ratina, 28.50; paletoes ratina gruesa, 34; paletoes lana tejidos, 69; refajos punto afranelados, 12.80; refajos moletón grueso, 8.90; refajos ratina 16.50; medias Monito legítimas, 4.90.

ALMACENES AL PRECIO FIJO, Ahumada 51-57. Calzado cosido señora, saldo medidas, 14 y 15; ídem cosidos a mano, 16 y 17; zapatones gamuza negra, 30; zapatos cosidos niña hasta N.o 21, 7; hasta N.o 25, 8; hasta N.o 33, 12.

ALMACENES AL PRECIO FIJO, Ahumada 51-57. Botines, cordones caballero, $ 22, 24, 25; botines color suela tripe, 34; botines charol, 30; calzado niños y guaguas a precios regalados.

SEÑORAS, LA ANTIGUA FABRICA de ropa blanca, Monjitas 865, liquida todos los artículos de Invierno. 15-J

CALZON FRANELA, 5.00; CAMISONES moletón grandes, $ 15; camisetas, $ 3; camisolas moletón 9.80. Monjitas 865. 15-J

DELANTALES GRANDES, 7.80; blusas gruesas, 7.80; camisas, 3.70; calzón, 3.50. Monjitas 865. 15-J

BABEROS, 0.40; GORRITAS, 1.20; camisitas, 1.30; paletocitos, 2.40. Monjitas 865. 15-J

CABALLEROS, CALZONCILLOS franela, 6.00; camisetas, 4.50; camisas fantasía con cuello, $ 12. Monjitas 865. 15-J

CALCETINES FINOS, 1.50; CINTURONES, 2.50; suspensores, 2.00; visite nuestra camisería. Monjitas 865. 15-J

CAPITAS GUAGUAS INMENSO surtido a cualquier precio, ajuares bautizo desde 8.50; delantales y guardapolvos liquidamos. Monjitas 865. 15-J

CUANDO USTED NECESITE COMPRAR baños, mesas de cocina, lavaplatos, excusados completos y calentadores a leña, diríjase a Vicuña Mackenna 15. 14-Agosto

VESTIDOS ELEGANTES, ABRIGOS, sombreros, calzado, poco uso, vendo. Riquelme 630. 17-J

PRESTAMOS DE DINERO

SOCIO CON DIEZ MIL PESOS, QUE entienda negocio panadería necesito, para entregarle panadería, está trabajando. Casilla 3115. 14-Jl.

SOCIO CON $ 30,000 NECESITO para impulsar industria en actividad, detalles interesantes. Santa Rosa 342. J-14

1,500 NECESITO 1.a HIPOTECA por quintita en Peñaflor. Jofré 359. 15-Jl.

FABRICA PLENA PRODUCCION necesita urgente socio comanditario, disponga $ 30,000. Utilidad mensual $ 4,000. Casilla 3801.

OBJETOS PERDIDOS

GRATIFICARE DEVOLUCION MEDALLÓN oro con monograma y Napoleón, perdido el Jueves 12. Devolverlo hoy Viernes, o Martes próximo, en Agustinas 1040. J-14

HABIENDOSE PERDIDO CHEQUE Banco Italiano, por 100 pesos, queda sin valor.—Julio Escobar.

BUENA GRATIFICACION SE DARÁ a quien entregue en calle Bandera 714, casa 2, un prendedor de perla con brillantes perdido en la tarde del Jueves en el centro, entre Rosas y Moneda. 15-J

¡OCASION! AMOBLADO COMEDOR, id. salón, aparador, roperos, catres, colchones, vendo. Cóndor 719.

RICO APARADOR ROBLE AMERICANO, mármol espejo con vitrinas flamante, vendo $ 300; otro nogal $ 150; mesa correderas $ 120; otra redonda, $ 35. amoblado americano para escritorio; otro inglés $ 120; escritorio, $ 30; estante, $ 90; ropero espejo biselado, $ 170; rico peinador jacarandá mármol, espejo, $ 160; otro $ 120; cómoda chiffonier mármol espejo, $ 160, cuatro catres desde $ 30; colchón lana, $ 60. Eyzaguirre 541.

ESCRITORIO OCASION COMPRO. San Diego 186.

FOTOGRAFIA PLENO CENTRO, retrátase toda hora, acreditada, poco capital, vendo. Guilbertau. Correo Central. 15-Jl.

VENDO CATRE ANCHO, COLCHON, lavaplatos, tazas chicas. Rosas 1022. 15-Jl.

VICTROLA RIQUISIMA CON DISCOS vendo 280 pesos. San Francisco 183.

VENDO DE OCASION, ROPEROS, peinadores, cómodas, veladores, catres fierro, catres bronce, cortinas felpa lacre, medio amoblado salón, rico piano estudio, lámparas eléctricas, divanes, sofaes, sillones. San Diego 106.

VENDO BARATISIMO APARADORES, trinches, con lunas biseladas, mesas correderas, sillas comedor, cocinas económicas, estufas, escritorios ministro, sillones giratorios, estantes para libros y toda clase de muebles baratos. San Diego 106.

DISCOS VICTROLA Y GRAMOFONOS usados compro, desde uno. Rosas 2339. 15-G.

MENAJE POR AUSENTARME vendo ocasión. Maturana 611. 14-J.

PROFESIONALES

ZURCIDOS INVISIBLES, NOTABLE zurcidor japonés. Especialista único. Especialidad en viraduras, composturas, transformaciones. Son perfectas. San Diego 228. Teléfono inglés 667. 3-Set.-

Mme. BORDEAUX.— ZURCIDORA, tejedora especialista en toda clase zurcidos. Recibe órdenes en San Diego 186. Se admiten viraduras y transformaciones. 3-Set.

ZURCIDOS INVISIBLES, VIRO ternos, sobretodos, hechuras, transformaciones, ternos medida, desde 170 pesos. Londres 13. Manzana Residencial. 29-J

ZURCIDOS JAPONESES. INVISIBLES, especialidad viraduras, ternos, sobretodos, toda clase composturas, no equivocarse, Casa Amarilla, San Diego 236. 2-D

BARRIOS Y M
toda clase de
San Cristóbal,
dorno 665.

CONDOR 1
única especial
bles. Jersey,
churas. Trans
das.

ZURCIDOS INV
nos, sobretodos
maciones. Term
dades de pago.
Residencial.

CANDELARIA
ra-masajista
nes, curaciones

CREDITOS, EN
cheques, cobran
ciendo los gastos
gados. Huérfanos
(altos).

CREDITOS,
cheques, cobran
ciendo los gastos
dos. Huérfanos

JULIO TOLEDO,
tal. San Diego
vincias. Estricta

DIENTES FIJOS,
sin dolor (gara
eléctrico, piorre
X. Médico dentis
le, Europa, Esta
dral 1467. Horas
nómicos, personas

PROPIED

$ 14,000 VENDO
aseada casa con
nida Pedro Mont
blación Huemul.

$ 37,000 PROXIMO
tre Molina, Unid
pisos, flamante,
Huérfanos 1215.

VENDO SITIO
drados, en la Pla
San Antonio. Tra
món Segundo Ji
sandri 17, piso
Huérfanos.

38,000 VENDO
Rosario 908.

HUERFANOS
casa de residen
gran galpón, ofici
do $ 250,000. J.
658.

AL CONTADO
$ 50,000 compro
12o|o. J. P. Gum

CHACRA DE
dras en San Be
pro o arriendo.
carta a Maestranz

$ 95,000 VENDO
trales, nuevas,
San Francisco 5

$ 900 SIN NINGU
vende espléndid
nández y Horm
1384.

VENDO CASA
en $ 18,500. Ver

$ 35,000 CASA
da, ocho piezas
tres carros. Lira

$ 25,000 CASA
tada, óleo, todos
cantarillado, baño
Matta y carros

EN HUERFANOS,
y Libertad, casa
torios, salón, sal
baño completo.
quet, $ 50,000.
5, (por Agustina

VENDO CASA,
piezas nuevas,
eléctrica, alcantar
largo plazo. Casi
Delicias 202.

ROPA

ROPERIA "LA
ofrece precios de
bretodos de rico
moda. Paletós,
ros, calzado, todo
gar a 21 de Mayo

ROPERIA "LA
Ofrece precios de
bretodos de rico
moda. Paletós,
ros, calzado, Esm
gar a 21 de Mayo

ROPERIA LA V
llo 694. Ofrece
ambos, paletoes,
ros, calzado, todo

ROPERIA LA
meralda 857,
21 de Mayo,
paletoes, todo
jeros, corte corre
zado. Visítenos
nuestros precios.

ROPERIA MAN
esquina San Pab
tura, ternos,
talones, todo de
tido colores, pa
Sombreros, calza

ROPERIA AND
mero 601, esquin
ternos, paletoes
ternos de niños,
precios baratísimos
do.

ROPERIA "LA
Diego 236, c
Realiza ternos,
pantalones, cal
Facilidades de pa

QUINTA 5.a DE
ba "Arturo Prat"
plina.— Cito a
nión ordinaria
a las 5 P. M.
ro y teniente
haya lugar.—

REMATE, HOY
abarrotes, San
laciones compl
neral, conservas
cajones, jabón,
tículos de paque

DOY REMATES
negocios y
Julio Vargas.

CONTADOR
certificados
cias se ofrece
bilidades hace
lances y coloca
sados. Dirigirse
silla 3865.

N.o 4 DE
saldrá el 15
especialmente

PRECIO

VEIN

AÑO

Para el
—el Unive
¡ay! ¡qué
a la luz d
Salimos
y lleno el
y nos vam
sobre la s
Abandon
otros, sus
astrólogos
de su Circ
Por no
de espacio
y los hielo
les borran
Pero los
son aquell
como globa
y que, sin
Aquellos
y que, en
y que suef
para los q

¡Ay! Son
en su danz
sobre nues
una curios
como un A
dejando po
¡Oh viaj
no estando

y en que e
corre cons
Nuestra
una voz v
otra voz le
"¡Amor...
Cada isl
un nuevo
la imagina
cuando lo
¡Ah, pob
¿no queréi
¡Ah, marin
cuyas visio
Así el vi
husmeando
y sus ojos
allí donde

¡Asombr
en vosotro
¡Mostradno
y veamos
Deseamo
¡piedad pa
¡Abrió a
vuestros r
Decidnos,

"Hemos
las olas;
a pesaar d
nos hemos
La meja
y la de la
daba a nu
de hundir
Pero, el
no contenó
de un dibu
—nuestro
y su sed e
¡Oh Deseo,
mientras q
más cerca
¿Y habrá
que los cip
son los tes
a los que e
¡Ah!...
los tronos
y los gran
miraríais,
Sin deter
mujeres qu
y juglares,

Ya es
ara ap
as pa
osecha

L

L MAR
se efectúar

La CAS
OTROS
n premio n
O, y a $ 5
LOTER

GRAN
TURRI vi

CA